



UNIVERSITÀ DI CASSINO
E DEL LAZIO MERIDIONALE

DIPARTIMENTO DI INGEGNERIA ELETTRICA
E DELL'INFORMAZIONE "MAURIZIO SCARANO"

LABORATORIO DI MISURE INDUSTRIALI
(sezione Misure Elettriche ed Eletttroniche)



*Rapporto delle Misure dei campi elettromagnetici
rilevati dalle centraline fisse di monitoraggio nel
periodo luglio 2022*

Test Report

N° 004_22 del 02/08/2022

Pagina 1 di 406

Page 1 of 406

Committente (nome e indirizzo): <i>customer (name and address)</i>	Comune di Monte di Procida Via Panoramica, 10, 80070 Monte di Procida (NA)
Ordine (numero e data): <i>esplication (number and date)</i>	Determina N. 40 del 23/06/2021
Denominazione prova: <i>test description</i>	Analisi dei dati provenienti da centraline fisse di monitoraggio installate nel territorio comunale
Data delle verifiche in campo: <i>date of tests</i>	Dal 01/07/2022 al 31/07/2022

Il Responsabile Tecnico della Commessa
Technical head

prof. Gianfranco Miele



UNIVERSITÀ DI CASSINO E DEL LAZIO MERIDIONALE

DIPARTIMENTO DI INGEGNERIA ELETTRICA
E DELL'INFORMAZIONE "MAURIZIO SCARANO"

LABORATORIO DI MISURE INDUSTRIALI
(sezione Misure Elettriche ed Eletttroniche)



Rapporto N. 004_22 - pagina 2 di 406
page 2 of 406

1. Generalità

Il presente rapporto di prova contiene i risultati delle misure effettuate dal sistema di centraline per il monitoraggio di campi elettromagnetici installate nel territorio del comune di Monte di Procida (NA).

2. Documenti di riferimento

- Doc.Rif. 1 DPCM 8 luglio 2003
- Doc.Rif. 2 Decreto del Ministero dell'Ambiente e della Tutela del Territorio e del Mare 2 dicembre 2014
- Doc.Rif. 3 D.L. 18 ottobre 2012 n.179
- Doc.Rif. 4 Guida CEI 211-7 (2001)
- Doc.Rif. 5 Guida CEI 211-7/E (11-2019)
- Doc.Rif. 6 Guida CEI 211-7/A (05-2006)
- Doc.Rif. 7 Centralina di monitoraggio CEM AMB-8059, Monitoraggio remoto e continuo dei livelli dei campi elettromagnetici, AMB8059-BIT-80404, NARDA Safety Test Solutions
- Doc.Rif. 8 AMB-8059 Multi-Band EMF Area Monitor User's Manual, document Document AMB8059EN-81015-1.22
- Doc.Rif. 9 G. Basso, Uncertainty in the measurement of electromagnetic field with isotropic broadband sensor and selective E&H field analyzer, NARDA Safety Test Solutions
- Doc.Rif. 10 Certificato di taratura n. 22-S-12954 del 03/05/2022
- Doc.Rif. 11 Certificato di taratura n. 22-S-12956 del 03/05/2022



Figura 1. Immagine della stazione di monitoraggio a larga banda per campi elettrici e magnetici NARDA AMB 8059-03.

gm



UNIVERSITÀ DI CASSINO E DEL LAZIO MERIDIONALE

DIPARTIMENTO DI INGEGNERIA ELETTRICA
E DELL'INFORMAZIONE "MAURIZIO SCARANO"

LABORATORIO DI MISURE INDUSTRIALI
(sezione Misure Elettriche ed Elettroniche)



Rapporto N. 004 22 - pagina 3 di 406
page 3 of 406



Figura 2. Immagine della sonda per la misurazione di campi elettrici nell'intervallo di frequenza 100 kHz- 7000 MHz modello EP-1B-03.

3. Descrizione del sistema di centraline per il monitoraggio di campi elettromagnetici

Il Comune di Monte di Procida si è dotato due stazioni di monitoraggio a larga banda per campi elettrici e magnetici NARDA AMB 8059-03 S/N 160WY90103 e S/N 160W90104. Ogni stazione di monitoraggio è stata equipaggiata con sonda per la misura del campo elettrico nell'intervallo di frequenza 100 kHz-7000 MHz modello EP-1B-03. Le matricole delle sonde sono 100WX81106 e 100WX81107.

In figura 1 è riportata un'immagine della stazione di monitoraggio che compone il sistema installato nel territorio comunale. Ogni stazione di monitoraggio è alimentata a batteria, a sua volta mantenuta in carica da un pannello fotovoltaico, in modo da permettere l'esecuzione di misure in maniera continuativa anche in posizioni di installazione in cui non è presente alimentazione elettrica.

Inoltre ogni stazione è dotato di modem GSM/GPRS che permette l'interrogazione da remoto dei valori e parametri di misura e di effettuare il download periodico delle misure effettuate.

Le due stazioni di misura sono state installate dai tecnici del Comune di Monte di Procida nei siti riportati rispettivamente nelle figure 3 e 4.



UNIVERSITÀ DI CASSINO E DEL LAZIO MERIDIONALE

DIPARTIMENTO DI INGEGNERIA ELETTRICA
E DELL'INFORMAZIONE "MAURIZIO SCARANO"

LABORATORIO DI MISURE INDUSTRIALI
(sezione Misure Elettriche ed Elettroniche)



Rapporto N. 004_22 - pagina 4 di 406

page 4 of 406

In particolare, la prima stazione, denominata "Centralina 1", è stata installata sul tetto della scuola media "Amerigo Vespucci" in via Panoramica n. 26. Le coordinate GPS dell' luogo di installazione sono: $40^{\circ}47'42.36''$ N $14^{\circ}3'13.878''$ E.



Figura 3. Vista aerea del luogo di installazione della "Centralina 1".

UNIVERSITÀ DI CASSINO E DEL LAZIO MERIDIONALE

DIPARTIMENTO DI INGEGNERIA ELETTRICA
E DELL'INFORMAZIONE "MAURIZIO SCARANO"

LABORATORIO DI MISURE INDUSTRIALI
(sezione Misure Elettriche ed Eletttroniche)



Rapporto N. 004_22 - pagina 5 di 406

page 5 of 406

La seconda stazione, denominata “**Centralina 2**”, è stata installata in via Bellavista in prossimità del ripetitore TV. Le coordinate GPS dell'luogo di installazione sono: 40°47'32.54" N 14°3'36.618" E.



Figura 4. Vista aerea del luogo di installazione della “Centralina 2”.

UNIVERSITÀ DI CASSINO E DEL LAZIO MERIDIONALE

DIPARTIMENTO DI INGEGNERIA ELETTRICA
E DELL'INFORMAZIONE "MAURIZIO SCARANO"

LABORATORIO DI MISURE INDUSTRIALI
(sezione Misure Elettriche ed Eletttroniche)



Rapporto N. 004_22 - pagina 6 di 406
page 6 of 406

4. Campionamento dei dati

Le stazioni di monitoraggio sono state impostate per effettuare misure di campo elettrico in maniera continuativa. In particolare, esse collezionano le misure in intervalli disgiunti di tempo di durata uguale a 6 minuti e, per ogni intervallo di tempo calcolano il valore efficace (rms) del campo elettrico ed il campo elettrico massimo verificatosi in quell'intervallo di tempo (valore di picco).

Le misure così definite, sono salvate in file all'interno dello strumento ed inviate 4 volte al giorno (ogni 6 ore) ad un server FTP predisposto dall'Università degli Studi di Cassino e del Lazio Meridionale.

I dati sono raccolti da remoto mediante il software 8059SW-02 sviluppato dalla NARDA.

In particolare il software riporta i valori misurati in forma tabellare dove per ogni colonna riporta le seguenti indicazioni:

- Giorno.
- Orario (considerando un passo di campionamento uguale a 6 minuti). In particolare l'orario riportato nei file di report sono da intendersi come tempo UTC (Coordinated Time Universal) ed è il fuso orario scelto come riferimento globale, a partire dal quale sono calcolati tutti i fusi orari del mondo. Il valore della misura del tempo nell'unità di misura UTC coincide col valore espresso nell'unità tempo medio di Greenwich (Greenwich Mean Time in inglese, acronimo GMT), a meno di approssimazioni infinitesimali. Dall'UTC è possibile ricavare l'orario italiano (CET) nel periodo in cui vige l'ora solare incrementando il tempo UTC di 1 ora. Quando invece è in vigore l'ora legale in Italia si adotta il CEST che si ottiene incrementando il tempo UTC di 2 ore.
- Informazioni sull'avvenuta trasmissione dei dati durante il periodo di campionamento attraverso uno dei possibili sistemi di comunicazione a disposizione della stazione di monitoraggio. Questa informazione è utile per poter poi effettuare la validazione dei dati, come descritto nel paragrafo seguente. Ad esempio se in un intervallo di misura è avvenuta l'attivazione del modem GSM con relativa trasmissione, la centralina marcia con la lettera "G" il dato di misura rilevato in quell'intervallo.
- Valore efficace del campo elettrico espresso in V/m valutato nell'intervallo di tempo di durata uguale a 6 minuti.
- Valore di picco del campo elettrico espresso in V/m valutato nell'intervallo di tempo di durata uguale a 6 minuti.
- Livello della tensione della batteria, espresso in V.
- Temperatura ambiente espressa in °C.
- Umidità relativa espressa in %.
- Indicazione di allarme circa il verificarsi di condizioni che avrebbero potuto influenzare la misurazione durante l'intervallo di misura. Ad esempio un valore di temperatura ambientale troppo elevata o un valore di tensione della batteria troppo basso.



UNIVERSITÀ DI CASSINO E DEL LAZIO MERIDIONALE

DIPARTIMENTO DI INGEGNERIA ELETTRICA
E DELL'INFORMAZIONE "MAURIZIO SCARANO"

LABORATORIO DI MISURE INDUSTRIALI
(sezione Misure Elettriche ed Elettroniche)



Rapporto N. 004_22 - pagina 7 di 406
page 7 of 406

5. Validazione ed analisi dei risultati di misura

Al fine di validare i dati di misura ricevuti dalle stazioni di monitoraggio è stata eseguita una analisi dei dati, tenendo conto delle indicazioni riportate nella guida CEI 211-7A.

Durante la procedura di validazione sono state eliminate

- tutte le misure effettuate durante la trasmissione dei dati da parte del modem GSM della stazione di monitoraggio, in quanto, i dati acquisiti dalla stazione di monitoraggio durante i periodi in cui il modem GSM svolge un'attività di trasmissione devono essere ritenuti non validi, in quanto perturbati dal campo irradiato dall'antenna, che si trova nelle immediate vicinanze della sonda di campo elettrico.

E' stata effettuata una verifica circa la presenza di eventuali ulteriori stati di allarme che avrebbero potuto indicare la presenza di perturbazioni durante la misura. Tale verifica ha permesso di verificare l'assenza di ulteriori stati di allarme.

Non essendo inoltre giunte segnalazioni da parte dell'Amministrazione comunale circa la presenza di persone o lavori in prossimità delle stazioni di misura, i restanti dati sono stati considerati validi.

Si segnala che la Centralina 1 non ha memorizzato o perso i dati memorizzati dalle ore 12:00 del 03/07/2022 alle ore 18:00 del 04/07/2022.

5.1. Dati acquisiti dalle stazioni di monitoraggio

Di seguito si riportano i grafici dei valori di campo elettrico rms (E_{rms}) e di picco (E_{peak}) misurati dalla Centralina 1 e dalla Centralina 2 con le relative condizioni ambientali rilevate dalla centralina durante l'acquisizione dei dati.



UNIVERSITÀ DI CASSINO E DEL LAZIO MERIDIONALE

DIPARTIMENTO DI INGEGNERIA ELETTRICA
E DELL'INFORMAZIONE "MAURIZIO SCARANO"

LABORATORIO DI MISURE INDUSTRIALI
(sezione Misure Elettriche ed Eletttroniche)



Rapporto N. 004_22 - pagina 8 di 406
page 8 of 406

COMUNE DI MONTE DI PROCIDA - C_F488 - 01 - 0013114 - Ingresso - 26/08/2022 - 12:24

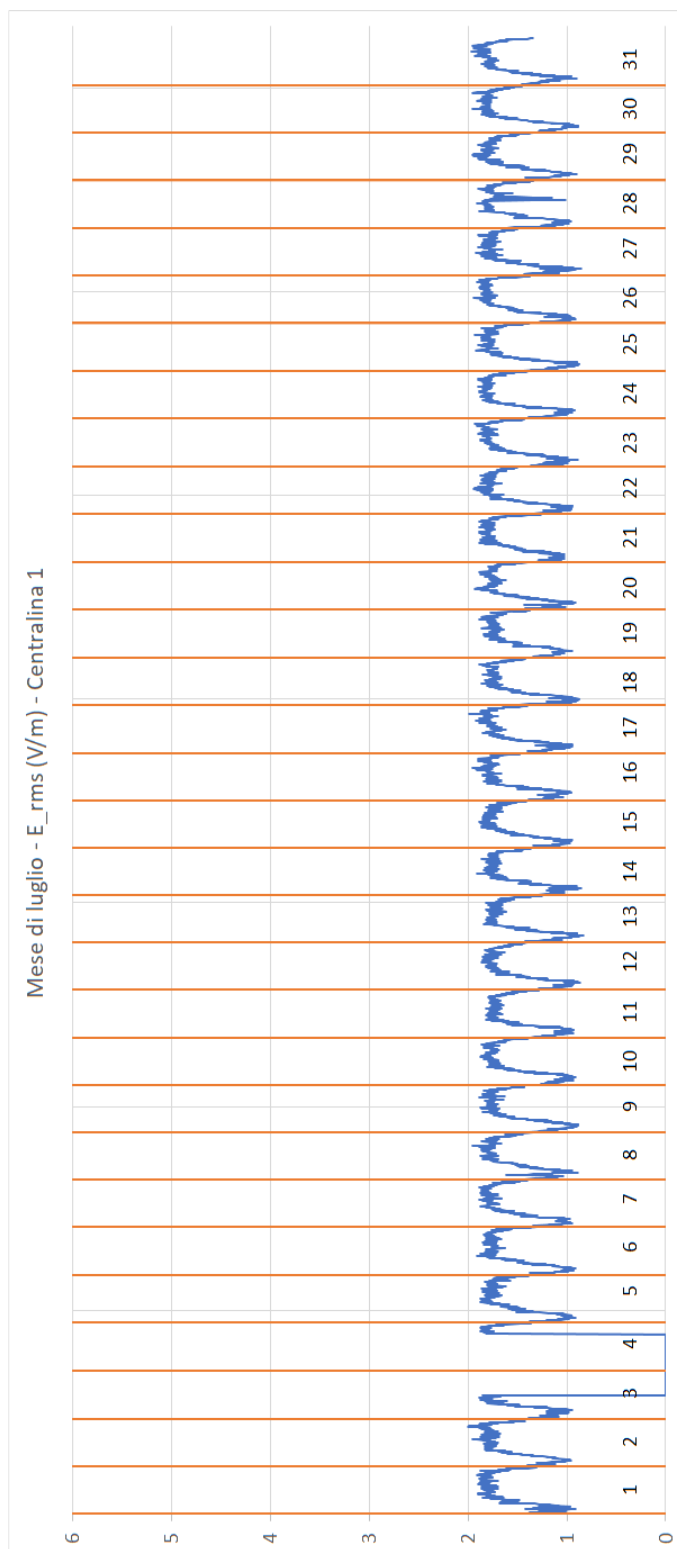

gm



UNIVERSITÀ DI CASSINO E DEL LAZIO MERIDIONALE

DIPARTIMENTO DI INGEGNERIA ELETTRICA
E DELL'INFORMAZIONE "MAURIZIO SCARANO"

LABORATORIO DI MISURE INDUSTRIALI
(sezione Misure Elettriche ed Eletttroniche)



Rapporto N. 004_22 - pagina 9 di 406
page 9 of 406

COMUNE DI MONTE DI PROCIDA - C_F488 - 01 - 0013114 - Ingresso - 26/08/2022 - 12:24

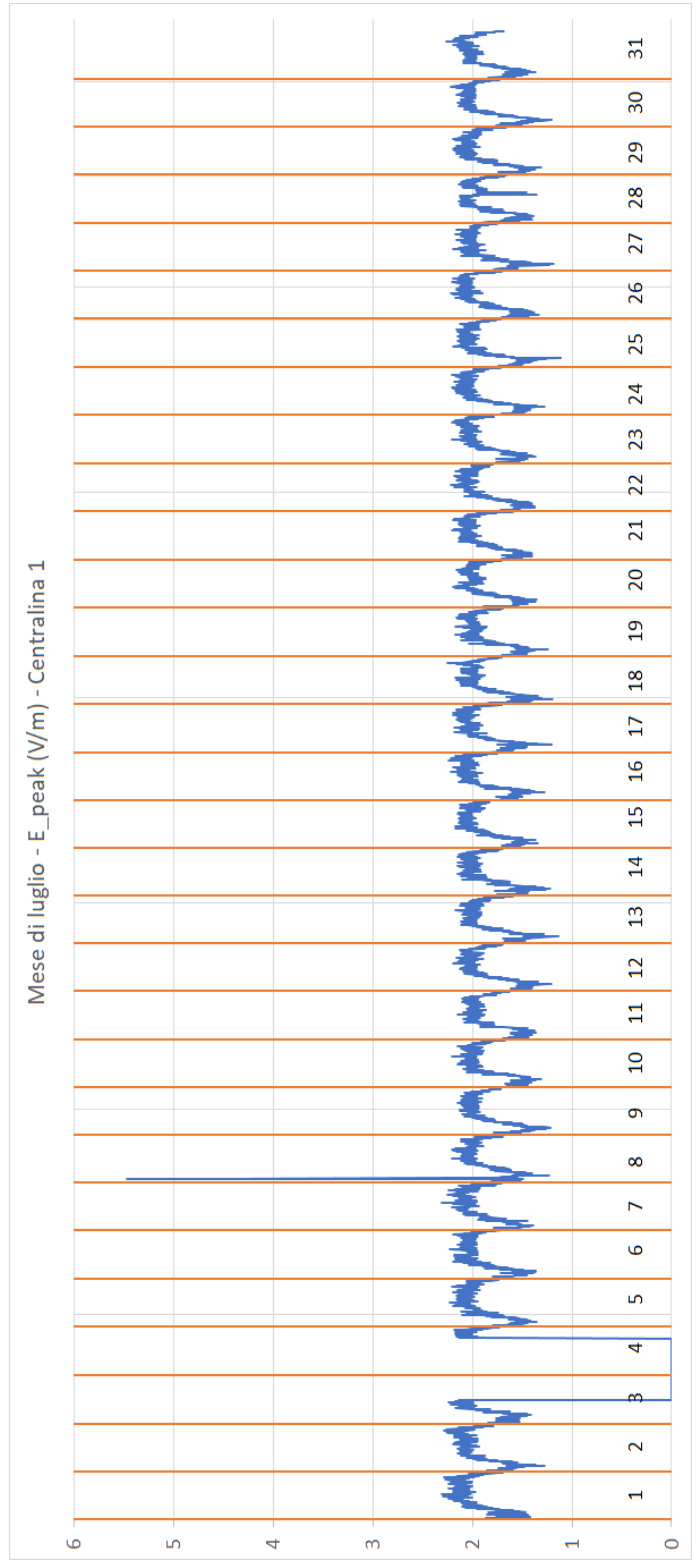



UNIVERSITÀ DI CASSINO E DEL LAZIO MERIDIONALE

DIPARTIMENTO DI INGEGNERIA ELETTRICA
E DELL'INFORMAZIONE "MAURIZIO SCARANO"

LABORATORIO DI MISURE INDUSTRIALI
(sezione Misure Elettriche ed Elettroniche)



Rapporto N. 004_22 - pagina 10 di 406
page 10 of 406

COMUNE DI MONTE DI PROCIDA - C_F488 - 01 - 0013114 - Ingresso - 26/08/2022 - 12:24

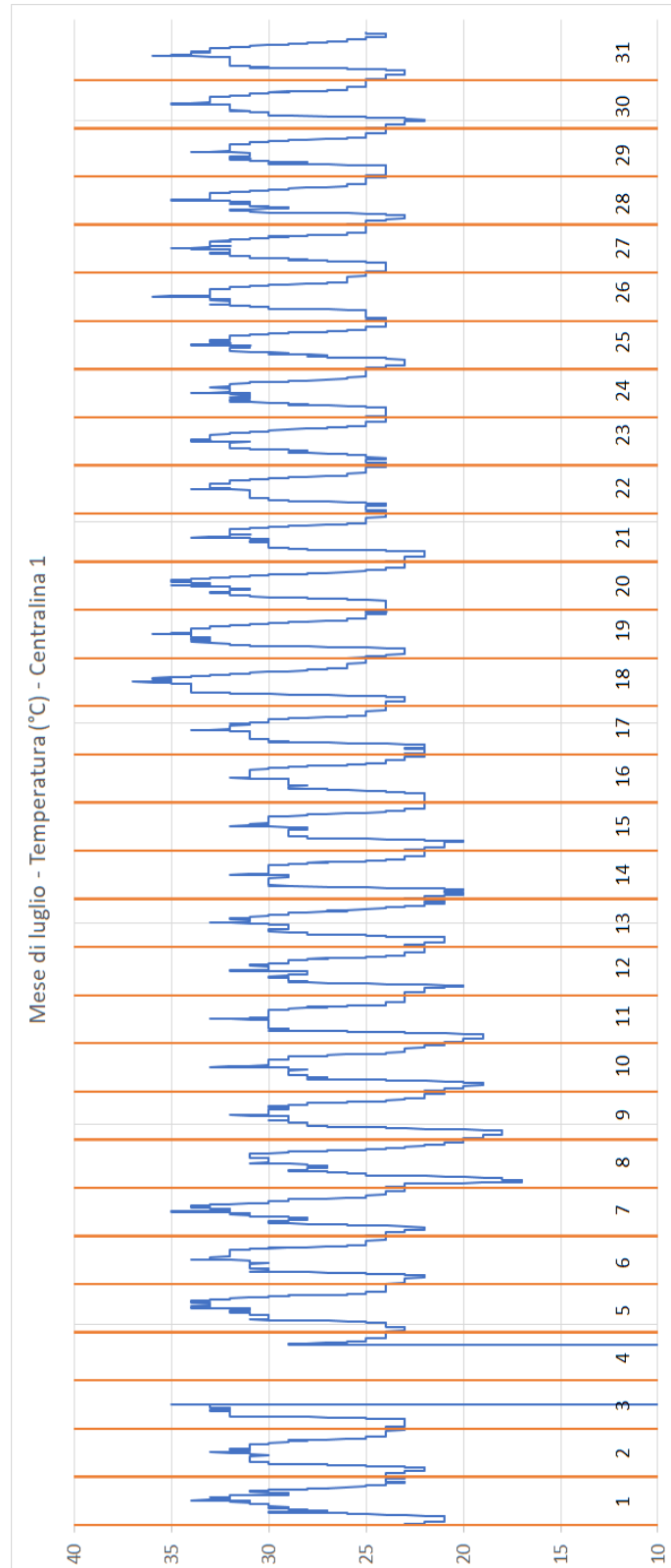

gm



UNIVERSITÀ DI CASSINO E DEL LAZIO MERIDIONALE

DIPARTIMENTO DI INGEGNERIA ELETTRICA
E DELL'INFORMAZIONE "MAURIZIO SCARANO"

LABORATORIO DI MISURE INDUSTRIALI
(sezione Misure Elettriche ed Elettroniche)



Rapporto N. 004_22 - pagina 11 di 406
page 11 of 406

COMUNE DI MONTE DI PROCIDA - C_F488 - 01 - 0013114 - Ingresso - 26/08/2022 - 12:24

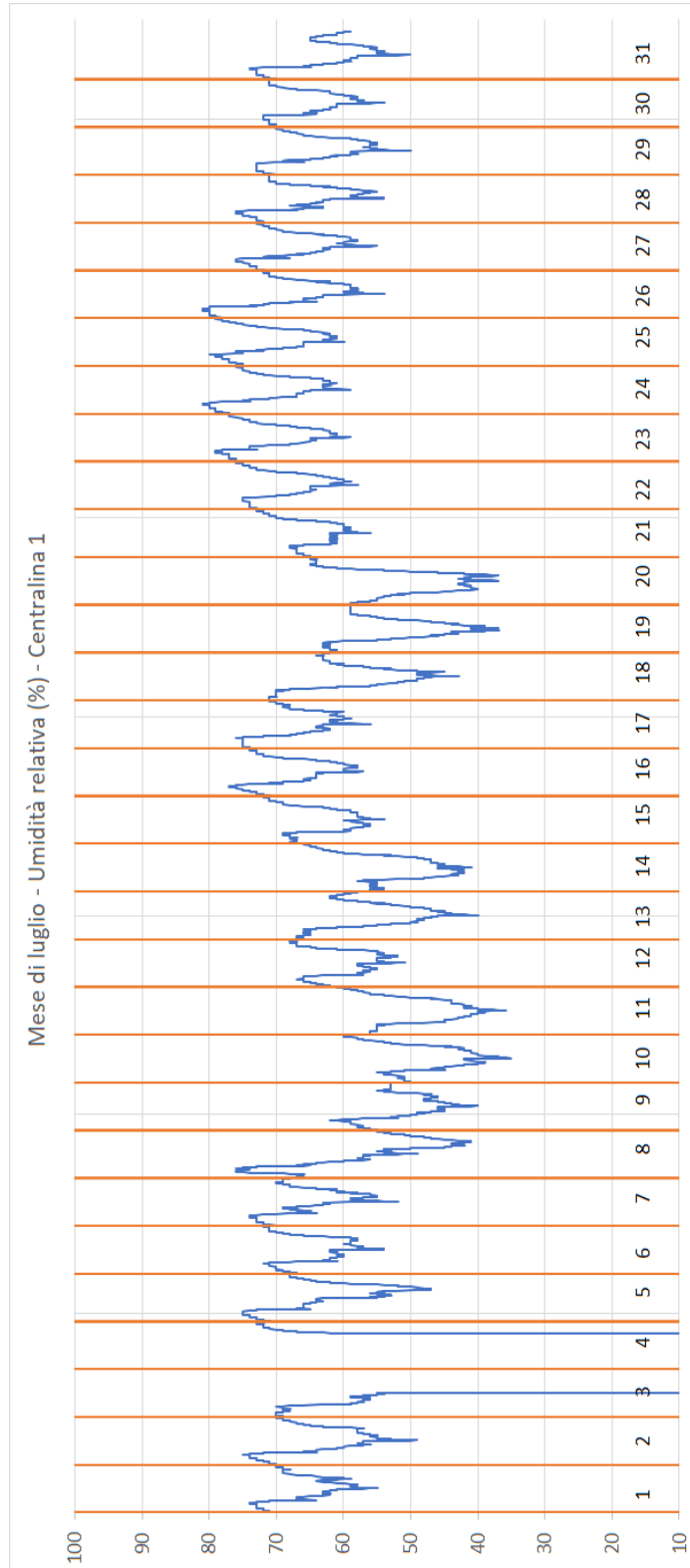

gm



UNIVERSITÀ DI CASSINO E DEL LAZIO MERIDIONALE

DIPARTIMENTO DI INGEGNERIA ELETTRICA
E DELL'INFORMAZIONE "MAURIZIO SCARANO"

LABORATORIO DI MISURE INDUSTRIALI
(sezione Misure Elettriche ed Eletttroniche)



Rapporto N. 004_22 - pagina 12 di 406
page 12 of 406

COMUNE DI MONTE DI PROCIDA - C_F488 - 01 - 0013114 - Ingresso - 26/08/2022 - 12:24

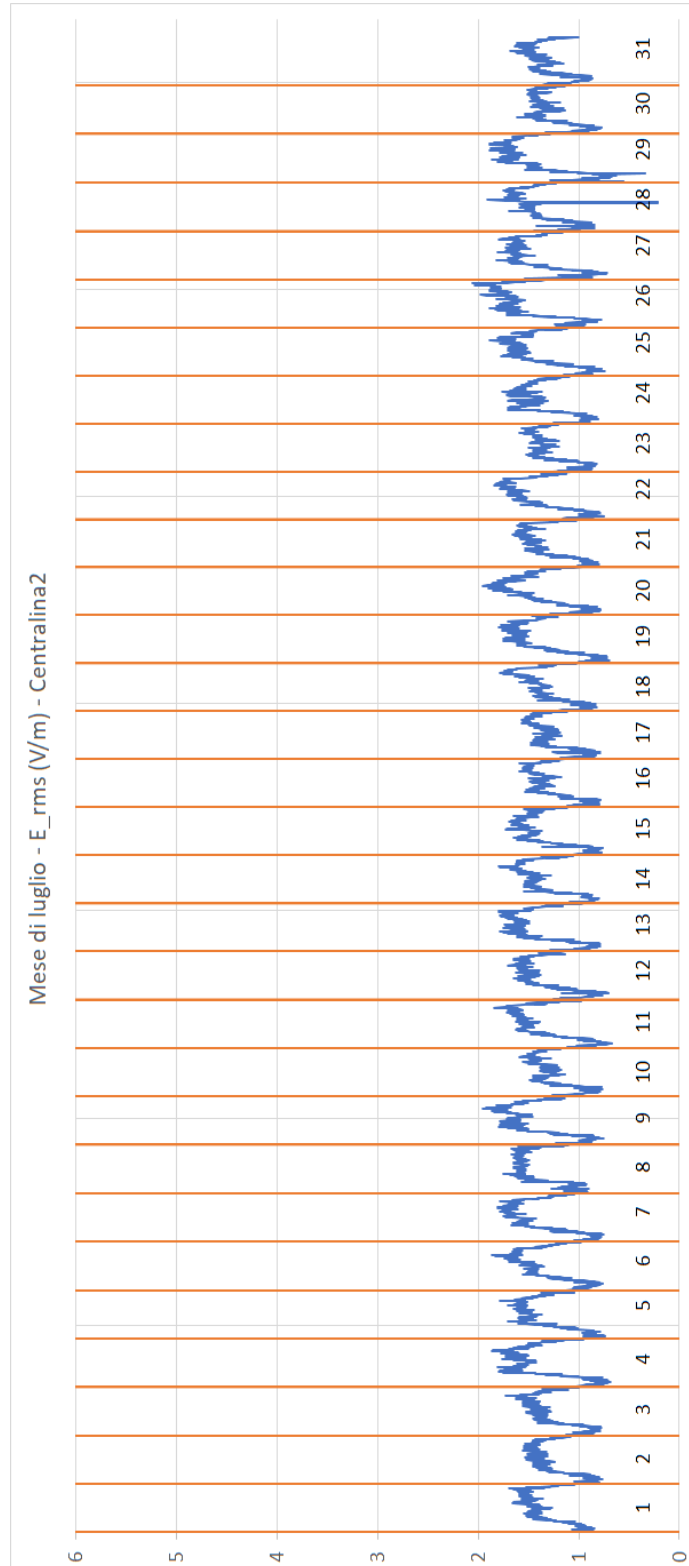



UNIVERSITÀ DI CASSINO E DEL LAZIO MERIDIONALE

DIPARTIMENTO DI INGEGNERIA ELETTRICA
E DELL'INFORMAZIONE "MAURIZIO SCARANO"

LABORATORIO DI MISURE INDUSTRIALI
(sezione Misure Elettriche ed Eletttroniche)



Rapporto N. 004_22 - pagina 13 di 406
page 13 of 406

COMUNE DI MONTE DI PROCIDA - C_F488 - 01 - 0013114 - Ingresso - 26/08/2022 - 12:24

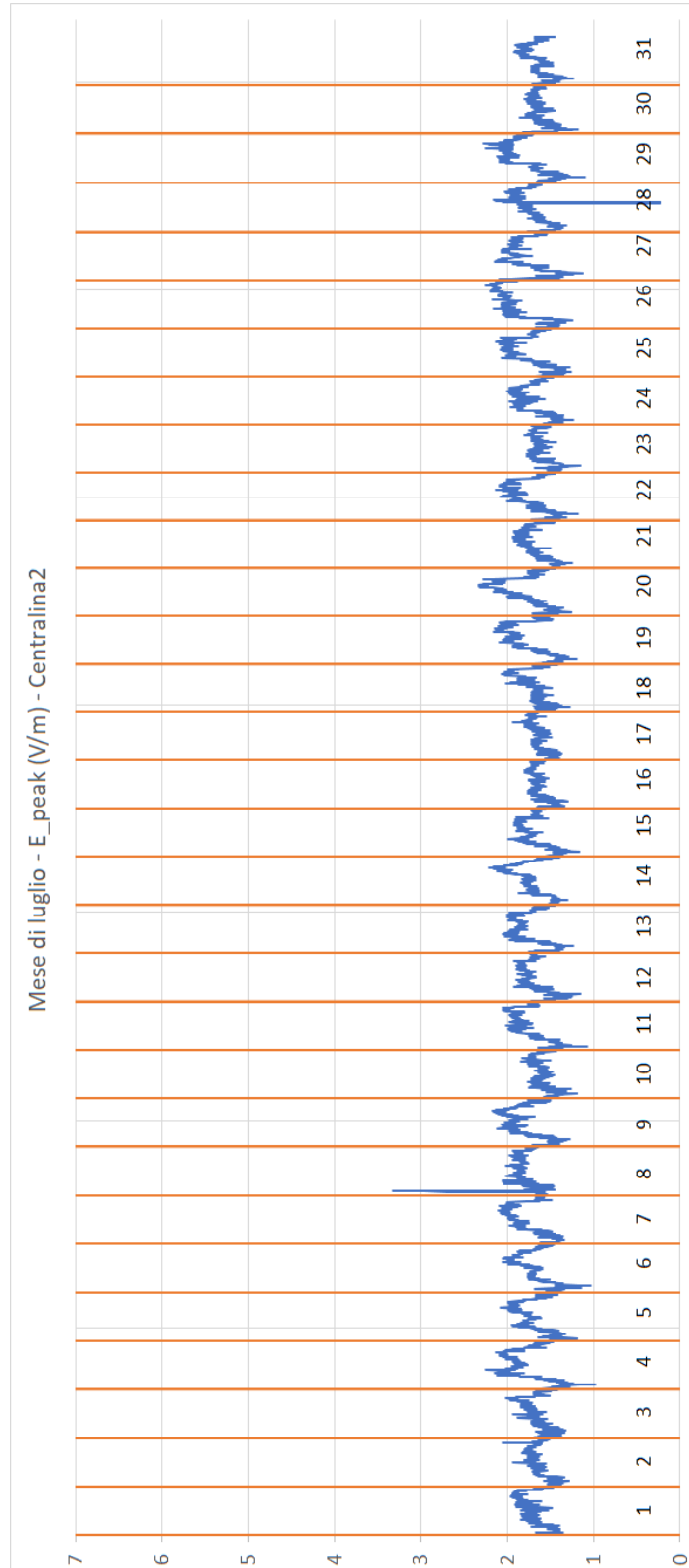

gm



UNIVERSITÀ DI CASSINO E DEL LAZIO MERIDIONALE

DIPARTIMENTO DI INGEGNERIA ELETTRICA
E DELL'INFORMAZIONE "MAURIZIO SCARANO"

LABORATORIO DI MISURE INDUSTRIALI
(sezione Misure Elettriche ed Eletttroniche)



Rapporto N. 004_22 - pagina 14 di 406
page 14 of 406

COMUNE DI MONTE DI PROCIDA - C_F488 - 01 - 0013114 - Ingresso - 26/08/2022 - 12:24

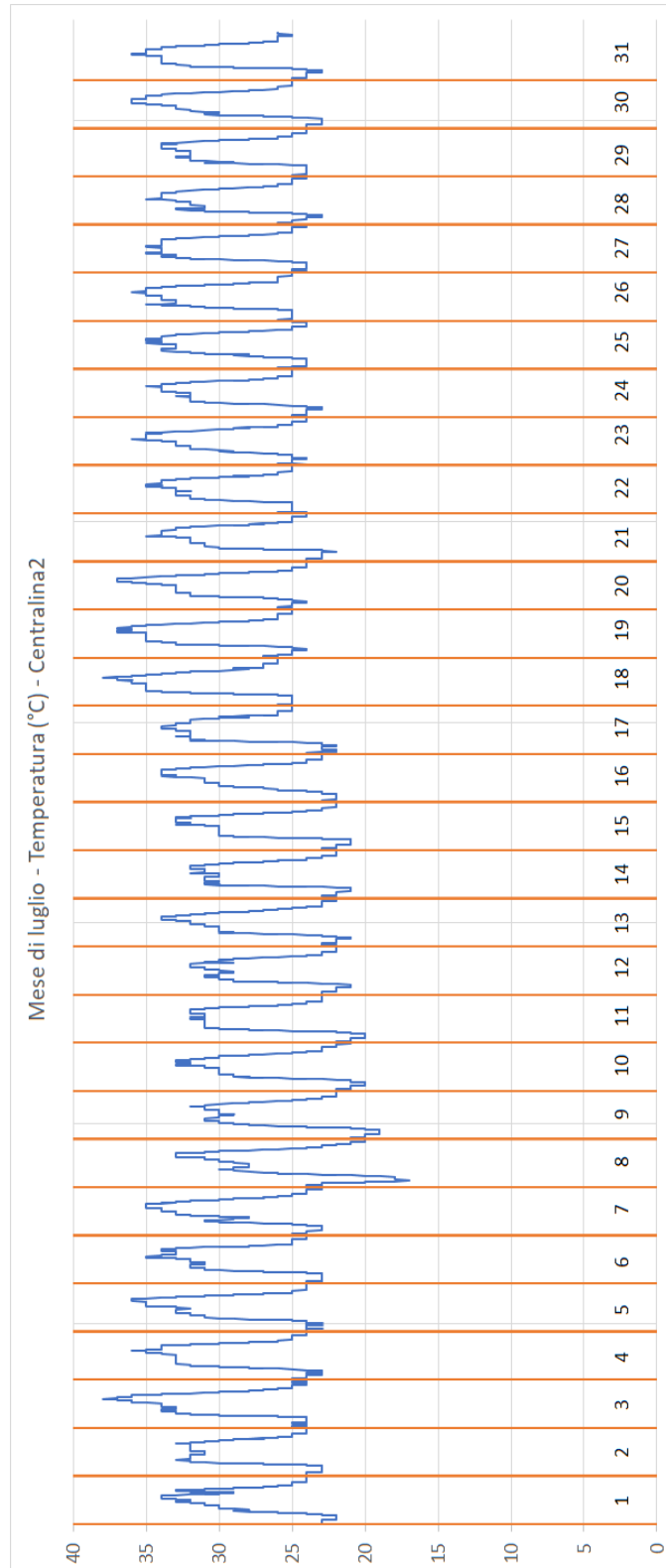

gm



UNIVERSITÀ DI CASSINO E DEL LAZIO MERIDIONALE

DIPARTIMENTO DI INGEGNERIA ELETTRICA
E DELL'INFORMAZIONE "MAURIZIO SCARANO"

LABORATORIO DI MISURE INDUSTRIALI
(sezione Misure Elettriche ed Elettroniche)



Rapporto N. 004_22 - pagina 15 di 406
page 15 of 406

COMUNE DI MONTE DI PROCIDA - C_F488 - 01 - 0013114 - Ingresso - 26/08/2022 - 12:24

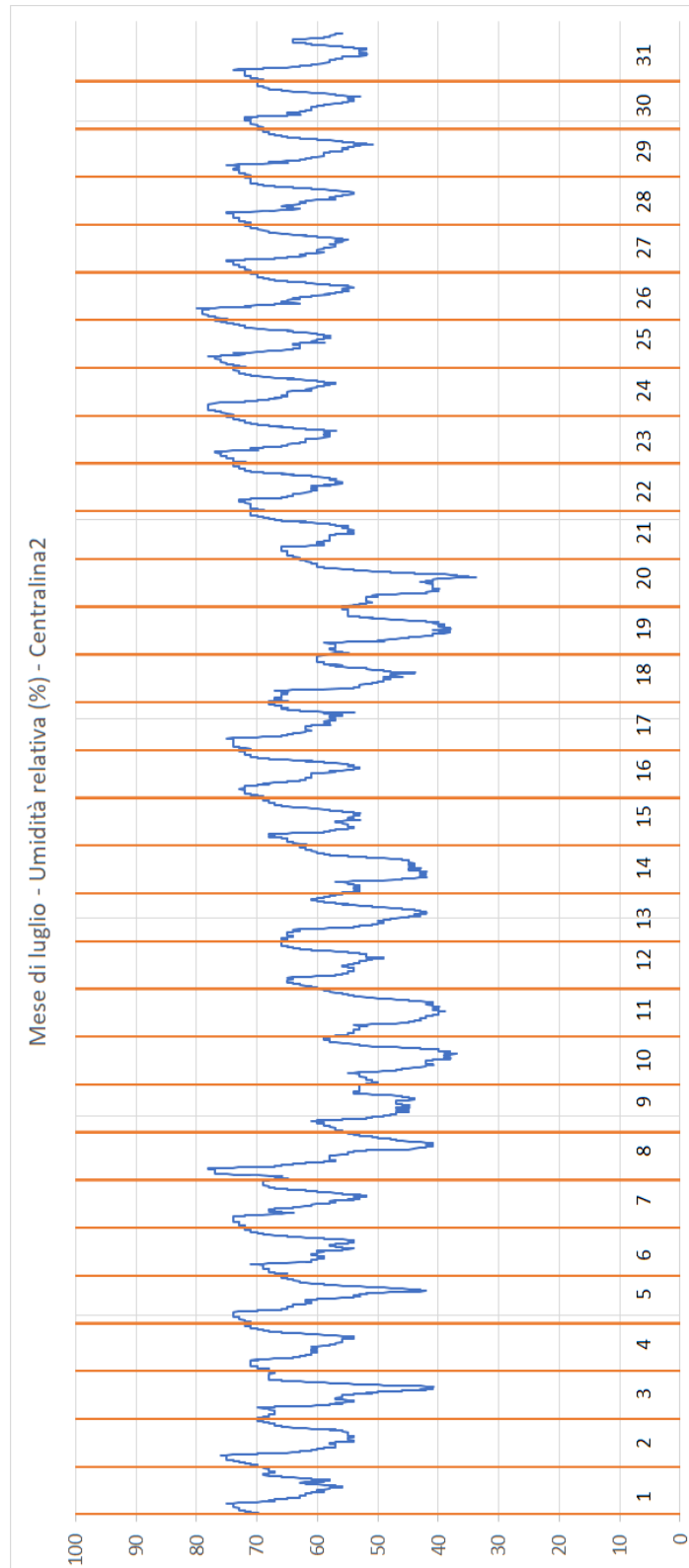

UNIVERSITÀ DI CASSINO E DEL LAZIO MERIDIONALE

DIPARTIMENTO DI INGEGNERIA ELETTRICA
E DELL'INFORMAZIONE "MAURIZIO SCARANO"

LABORATORIO DI MISURE INDUSTRIALI
(sezione Misure Elettriche ed Eletttroniche)



Rapporto N. 004_22 - pagina 16 di 406
page 16 of 406

5.2. Confronto con il limite di esposizione ed il valore di attenzione

Il DPCM del giorno 8 luglio 2003 "Fissazione dei limiti di esposizione, dei valori di attenzione e degli obiettivi di qualità per la protezione della popolazione dalle esposizioni a campi elettrici, magnetici ed elettromagnetici generati a frequenze comprese tra 100 kHz e 300 GHz" definisce due importanti valori da rispettare:

- Il limite di esposizione a campi elettrici. Tale limite nel caso di campi nell'intervallo di frequenze 3 MHz-3000 MHz è 20 V/m;
- Il valore di attenzione imposto a titolo di misura di cautela per la protezione da possibili effetti a lungo termine eventualmente connessi con le esposizioni ai campi elettrici all'interno di edifici adibiti a permanenze non inferiori a quattro ore giornaliere, e loro pertinenze esterne, che siano fruibili come ambienti abitativi quali balconi, terrazzi e cortili esclusi i lastrici solari. Tale valore di attenzione è fissato a 6 V/m.

Il decreto legge 18 ottobre 2012 n. 179 all'art. 14 definisce che:

- al fine di confronto con il valori di attenzione, il campo elettrico è da intendersi come media dei valori nell'arco delle 24 ore;
- al fine del confronto con il limite di esposizione, bisogna considerare il valore di campo elettrico mediato su un qualsiasi intervallo di 6 minuti.

A tal scopo si riportano i grafici del confronto (a) con il limite di esposizione e (b) con il valore di attenzione sia per i dati acquisiti dalla Centralina 1 che per i dati acquisiti dalla Centralina 2.

Per quanto riguarda il confronto (a), i valori misurati riportati rappresentano il valore massimo giornaliero del campo elettrico misurato in un intervallo di 6 minuti, mentre per quanto riguarda il confronto (b), i valori misurati sono da intendersi come media sulle 24 ore.



UNIVERSITÀ DI CASSINO E DEL LAZIO MERIDIONALE

DIPARTIMENTO DI INGEGNERIA ELETTRICA
E DELL'INFORMAZIONE "MAURIZIO SCARANO"

LABORATORIO DI MISURE INDUSTRIALI
(sezione Misure Elettriche ed Eletttroniche)



Rapporto N. 004_22 - pagina 17 di 406
page 17 of 406

COMUNE DI MONTE DI PROCIDA - C_F488 - 01 - 0013114 - Ingresso - 26/08/2022 - 12:24

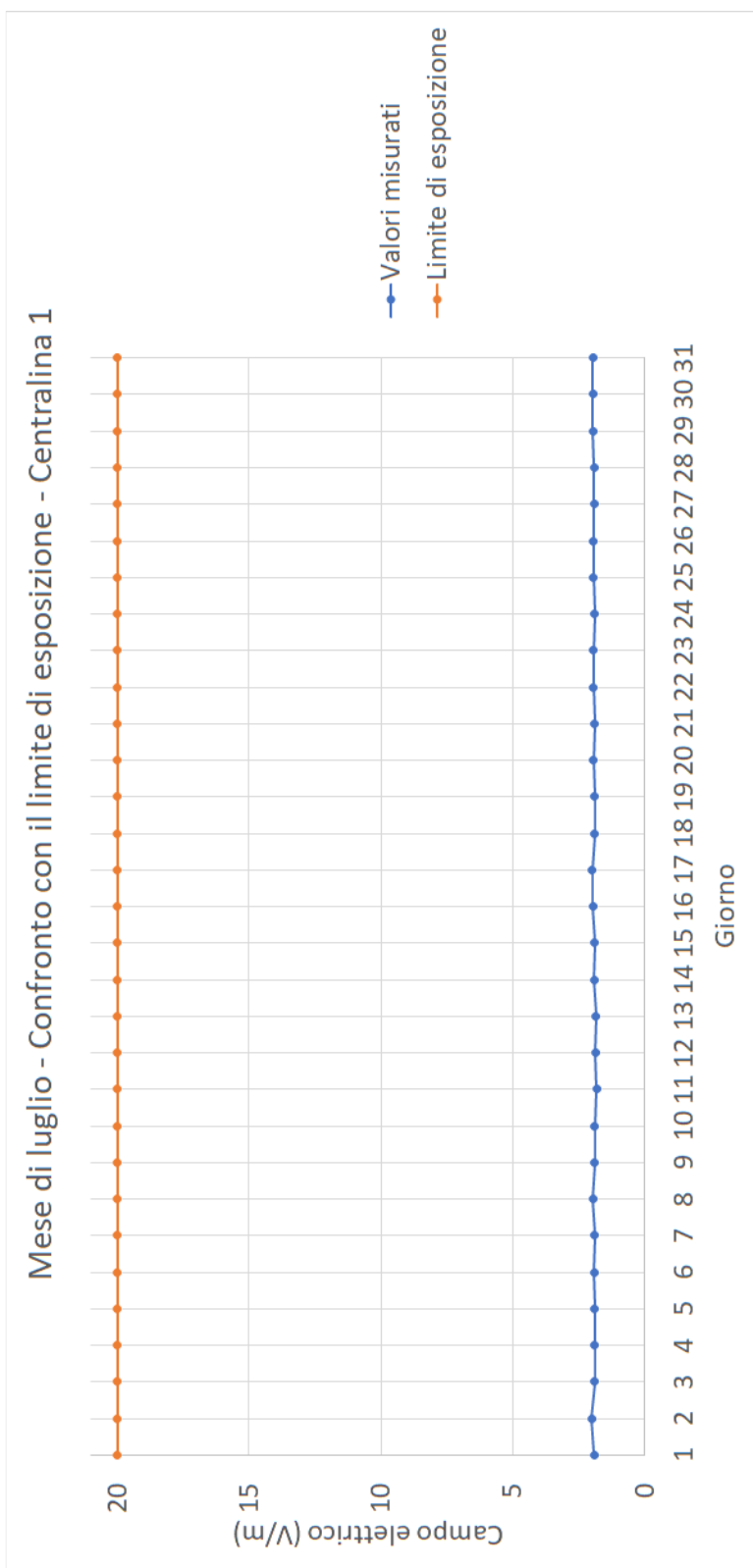



UNIVERSITÀ DI CASSINO E DEL LAZIO MERIDIONALE

DIPARTIMENTO DI INGEGNERIA ELETTRICA
E DELL'INFORMAZIONE "MAURIZIO SCARANO"

LABORATORIO DI MISURE INDUSTRIALI
(sezione Misure Elettriche ed Eletttroniche)



Rapporto N. 004_22 - pagina 18 di 406
page 18 of 406

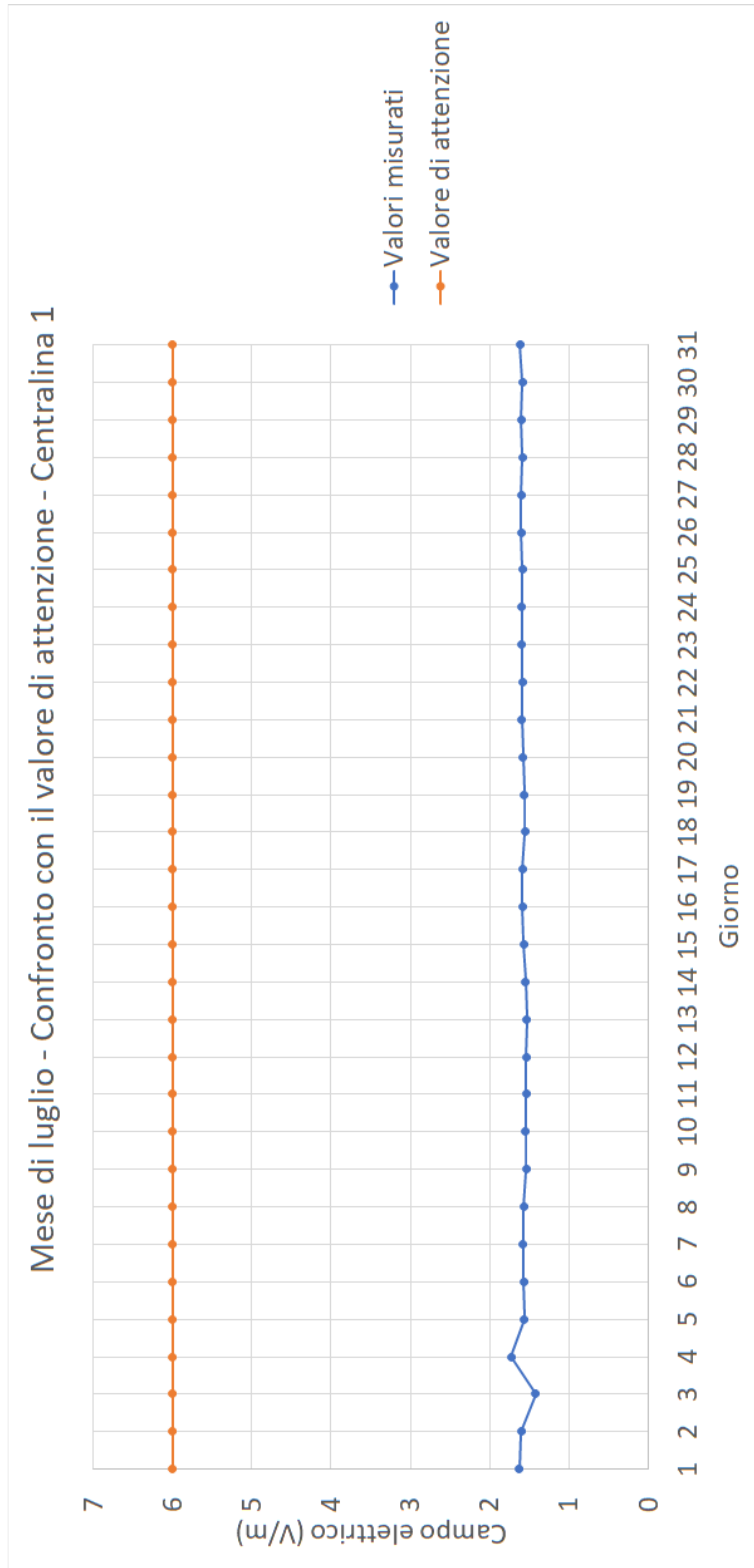



UNIVERSITÀ DI CASSINO E DEL LAZIO MERIDIONALE

DIPARTIMENTO DI INGEGNERIA ELETTRICA
E DELL'INFORMAZIONE "MAURIZIO SCARANO"

LABORATORIO DI MISURE INDUSTRIALI
(sezione Misure Elettriche ed Elettroniche)



Rapporto N. 004_22 - pagina 19 di 406
page 19 of 406

COMUNE DI MONTE DI PROCIDA - C_F488 - 01 - 0013114 - Ingresso - 26/08/2022 - 12:24

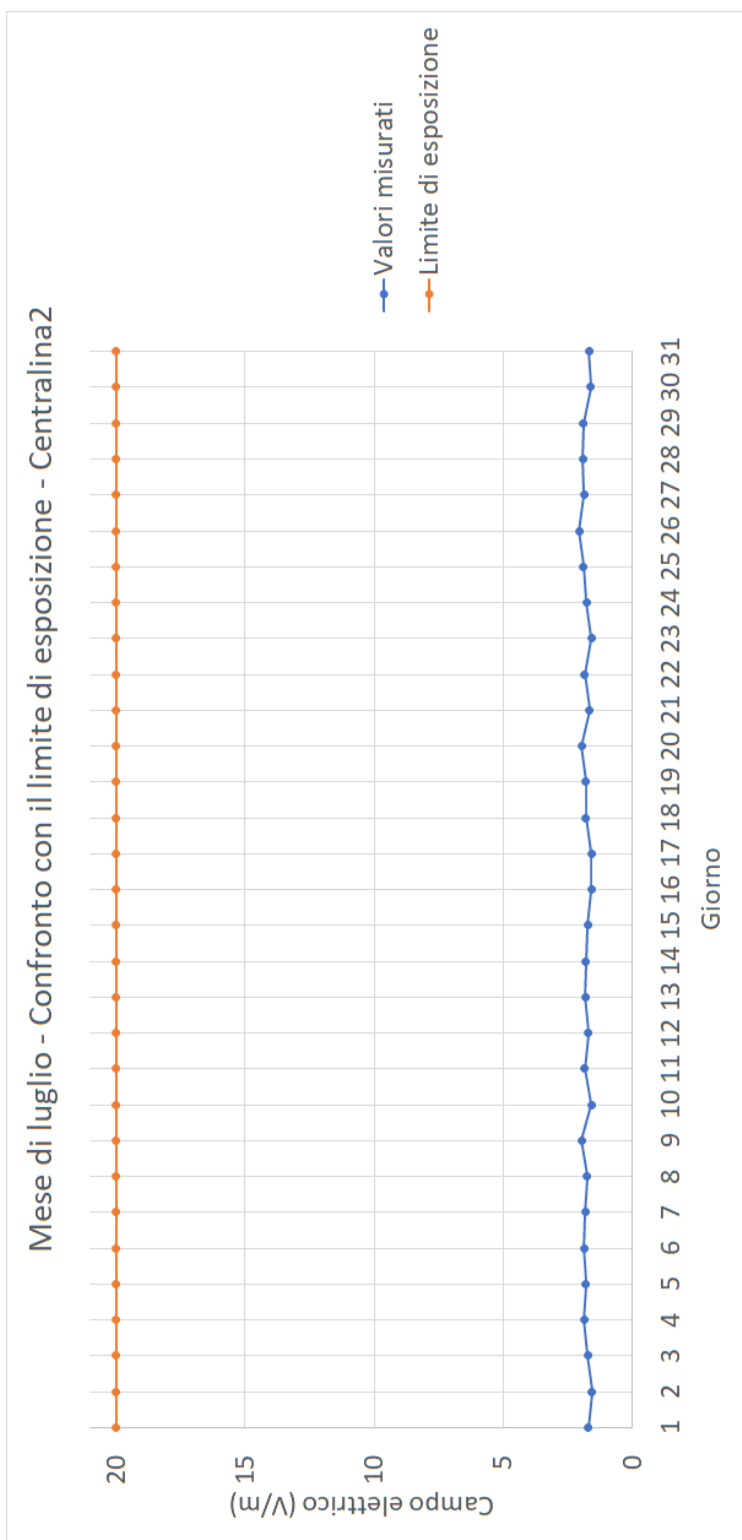



UNIVERSITÀ DI CASSINO E DEL LAZIO MERIDIONALE

DIPARTIMENTO DI INGEGNERIA ELETTRICA
E DELL'INFORMAZIONE "MAURIZIO SCARANO"

LABORATORIO DI MISURE INDUSTRIALI
(sezione Misure Elettriche ed Eletttroniche)



Rapporto N. 004_22 - pagina 20 di 406
page 20 of 406

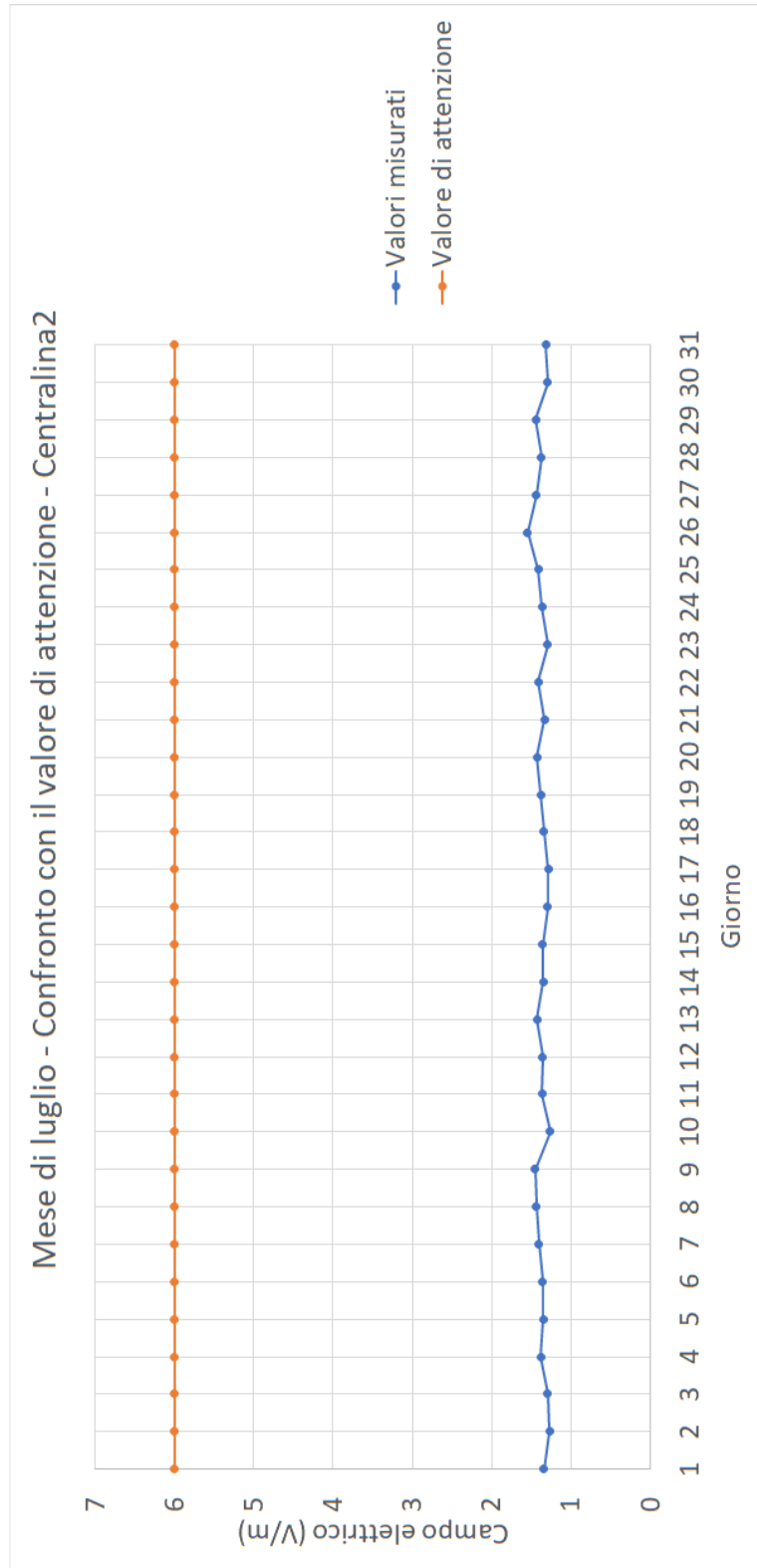



UNIVERSITÀ DI CASSINO E DEL LAZIO MERIDIONALE

DIPARTIMENTO DI INGEGNERIA ELETTRICA
E DELL'INFORMAZIONE "MAURIZIO SCARANO"

LABORATORIO DI MISURE INDUSTRIALI
(sezione Misure Elettriche ed Eletttroniche)



Rapporto N. 004_22 - pagina 21 di 406
page 21 of 406

5.3. *Analisi dell'incertezza*

L'incertezza per le singole misure del campo elettrico è stata valutata seguendo le indicazioni riportate nel Doc.Rif. 9 e considerando le specifiche riportate in Doc.Rif. 7 e Doc.Rif. 8 e i dati di taratura riportati in Doc.Rif. 10 e Doc.Rif. 11. Il valore di incertezza ottenuto, espresso in forma relativa percentuale, è 38%, assumendo un livello di confidenza del 95%.

Il Responsabile Tecnico della Commessa
Technical head

Prof. Gianfranco Miele

UNIVERSITÀ DI CASSINO E DEL LAZIO MERIDIONALE

DIPARTIMENTO DI INGEGNERIA ELETTRICA
E DELL'INFORMAZIONE "MAURIZIO SCARANO"

LABORATORIO DI MISURE INDUSTRIALI
(sezione Misure Elettriche ed Eletttroniche)



Rapporto N. 004_22 - pagina 22 di 406
page 22 of 406

Allegati

1. Dati misurati dalla Centralina 1

8059SW-02

Firmware: 1.68 09/18

Station: Centralina1 (Nsts,AMB-8059 S/N 160WY90103)

Date: 01/07/2022 Time: 00.00 (RMS 6 minute)

Latitude: 4047.7055 N

Longitude: 1403.229 E

Probe EP-1B-03 (Last Calibrated:30.01.19)

Date	Time	TxO n	RMS W. V/m	Peak W. V/m	Battery V	Temp C°	Current mA	R H %	Alarms AWPLCTV
01/07/2022	00:00:00		1,43	1,82	4,18	22	0	72
01/07/2022	00:06	*G	1,40	1,82	4,14	23	0	71
01/07/2022	00:12		1,29	1,73	4,10	23	0	71
01/07/2022	00:18	*G	1,40	1,81	4,18	23	0	70
01/07/2022	00:24		1,45	1,83	4,18	22	0	71
01/07/2022	00:30		1,30	1,91	4,18	22	0	71
01/07/2022	00:36		1,39	1,88	4,18	22	0	71
01/07/2022	00:42		1,38	1,86	4,18	22	0	71
01/07/2022	00:48		1,31	1,69	4,18	22	0	71
01/07/2022	00:54		1,34	1,76	4,18	22	0	72
01/07/2022	01:00		1,19	1,67	4,18	22	0	72
01/07/2022	01:06		1,18	1,61	4,18	22	0	72
01/07/2022	01:12		1,26	1,68	4,18	22	0	72
01/07/2022	01:18		1,29	1,76	4,18	22	0	72
01/07/2022	01:24		1,24	1,73	4,18	22	0	72
01/07/2022	01:30		1,25	1,69	4,18	22	0	72

UNIVERSITÀ DI CASSINO E DEL LAZIO MERIDIONALE

DIPARTIMENTO DI INGEGNERIA ELETTRICA
E DELL'INFORMAZIONE "MAURIZIO SCARANO"

LABORATORIO DI MISURE INDUSTRIALI
(sezione Misure Elettriche ed Eletttroniche)



Rapporto N. 004_22 - pagina 23 di 406
page 23 of 406

01/07/2022	01:36	1,07	1,56	4,18	21	0	72
01/07/2022	01:42	1,01	1,42	4,18	21	0	72
01/07/2022	01:48	1,05	1,49	4,18	21	0	72
01/07/2022	01:54	1,15	1,56	4,18	21	0	72
01/07/2022	02:00	1,13	1,65	4,18	21	0	72
01/07/2022	02:06	1,17	1,67	4,18	21	0	72
01/07/2022	02:12	1,07	1,54	4,18	21	0	73
01/07/2022	02:18	1,02	1,54	4,18	21	0	73
01/07/2022	02:24	0,96	1,44	4,18	21	0	73
01/07/2022	02:30	1,01	1,48	4,18	21	0	73
01/07/2022	02:36	0,92	1,50	4,18	21	0	73
01/07/2022	02:42	1,42	1,85	4,18	21	0	73
01/07/2022	02:48	1,29	1,70	4,18	21	0	73
01/07/2022	02:54	1,26	1,64	4,18	21	0	73
01/07/2022	03:00	1,13	1,61	4,18	21	0	73
01/07/2022	03:06	1,34	1,79	4,18	21	0	73
01/07/2022	03:12	1,20	1,59	4,18	21	0	73
01/07/2022	03:18	1,27	1,66	4,18	21	0	73
01/07/2022	03:24	1,19	1,63	4,18	21	0	73
01/07/2022	03:30	1,25	1,84	4,18	21	0	73
01/07/2022	03:36	1,29	1,69	4,18	21	0	73
01/07/2022	03:42	1,14	1,74	4,18	21	0	73
01/07/2022	03:48	0,98	1,49	4,18	21	0	73
01/07/2022	03:54	0,97	1,47	4,18	21	0	73
01/07/2022	04:00	1,20	1,58	4,22	21	0	73
01/07/2022	04:06	1,10	1,53	4,26	21	0	73
01/07/2022	04:12	1,09	1,65	4,26	21	0	74
01/07/2022	04:18	1,09	1,58	4,30	22	4	74
01/07/2022	04:24	1,23	1,76	4,34	22	8	74
01/07/2022	04:30	1,12	1,61	4,38	22	12	74
01/07/2022	04:36	1,20	1,70	4,43	22	20	74
01/07/2022	04:42	1,20	1,67	4,63	23	48	74
01/07/2022	04:48	1,18	1,60	4,67	23	40	74
01/07/2022	04:54	1,23	1,67	4,67	23	32	74
01/07/2022	05:00	1,29	1,75	4,67	24	24	74
01/07/2022	05:06	1,33	1,83	4,67	24	16	73
01/07/2022	05:12	1,45	1,95	4,67	25	12	73
01/07/2022	05:18	1,44	1,91	4,67	25	8	72
01/07/2022	05:24	1,41	1,74	4,67	25	4	72

UNIVERSITÀ DI CASSINO E DEL LAZIO MERIDIONALE

DIPARTIMENTO DI INGEGNERIA ELETTRICA
E DELL'INFORMAZIONE "MAURIZIO SCARANO"

LABORATORIO DI MISURE INDUSTRIALI

(sezione Misure Elettriche ed Eletttroniche)



Rapporto N. 004_22 - pagina 24 di 406

page 24 of 406

01/07/2022	05:30		1,49	1,82	4,71	26	0	72
01/07/2022	05:36		1,68	1,93	4,71	26	0	72
01/07/2022	05:42		1,67	1,95	4,71	26	0	71
01/07/2022	05:48		1,50	1,95	4,71	26	0	71
01/07/2022	05:54		1,57	2,07	4,71	27	0	71
01/07/2022	06:00		1,57	1,81	4,71	27	0	71
01/07/2022	06:06	*G	1,58	1,78	4,67	29	0	69
01/07/2022	06:12		1,57	1,84	4,63	30	0	66
01/07/2022	06:18		1,55	1,84	4,71	30	0	64
01/07/2022	06:24		1,57	2,00	4,71	29	0	66
01/07/2022	06:30		1,51	1,87	4,71	28	0	66
01/07/2022	06:36		1,60	2,10	4,71	28	0	67
01/07/2022	06:42		1,55	1,89	4,71	28	0	67
01/07/2022	06:48		1,60	2,07	4,71	27	0	67
01/07/2022	06:54		1,64	1,98	4,75	27	0	67
01/07/2022	07:00		1,61	1,91	4,75	27	0	67
01/07/2022	07:06		1,65	1,99	4,75	27	0	67
01/07/2022	07:12		1,49	2,00	4,75	27	0	67
01/07/2022	07:18		1,66	2,02	4,75	28	0	67
01/07/2022	07:24		1,62	1,91	4,75	28	0	67
01/07/2022	07:30		1,67	2,02	4,75	28	0	67
01/07/2022	07:36		1,72	2,09	4,75	28	0	67
01/07/2022	07:42		1,77	2,03	4,75	28	0	67
01/07/2022	07:48		1,71	2,00	4,75	29	0	66
01/07/2022	07:54		1,75	2,07	4,75	29	0	66
01/07/2022	08:00		1,71	2,07	4,75	29	0	66
01/07/2022	08:06		1,65	1,99	4,75	30	0	65
01/07/2022	08:12		1,68	1,97	4,75	30	0	64
01/07/2022	08:18		1,72	2,10	4,75	30	0	63
01/07/2022	08:24		1,85	2,10	4,75	30	0	63
01/07/2022	08:30		1,68	2,01	4,75	30	0	63
01/07/2022	08:36		1,74	2,05	4,75	30	0	63
01/07/2022	08:42		1,70	2,04	4,75	30	0	62
01/07/2022	08:48		1,66	2,02	4,75	29	0	62
01/07/2022	08:54		1,68	1,97	4,75	29	0	63
01/07/2022	09:00		1,72	2,12	4,75	29	0	63
01/07/2022	09:06		1,75	2,04	4,75	30	0	63
01/07/2022	09:12		1,74	2,05	4,75	30	0	63
01/07/2022	09:18		1,82	2,17	4,75	30	0	63

UNIVERSITÀ DI CASSINO E DEL LAZIO MERIDIONALE

DIPARTIMENTO DI INGEGNERIA ELETTRICA
E DELL'INFORMAZIONE "MAURIZIO SCARANO"

LABORATORIO DI MISURE INDUSTRIALI

(sezione Misure Elettriche ed Eletttroniche)



Rapporto N. 004_22 - pagina 25 di 406

page 25 of 406

01/07/2022	09:24		1,76	2,18	4,75	30	0	63
01/07/2022	09:30		1,80	2,10	4,75	30	0	62
01/07/2022	09:36		1,81	2,15	4,75	30	0	62
01/07/2022	09:42		1,77	2,16	4,75	30	0	63
01/07/2022	09:48		1,82	2,12	4,75	30	0	63
01/07/2022	09:54		1,90	2,18	4,75	30	0	63
01/07/2022	10:00		1,89	2,19	4,75	30	0	63
01/07/2022	10:06		1,90	2,17	4,75	30	0	63
01/07/2022	10:12		1,90	2,22	4,75	30	0	63
01/07/2022	10:18		1,89	2,24	4,75	30	0	63
01/07/2022	10:24		1,83	2,11	4,75	30	0	63
01/07/2022	10:30		1,87	2,24	4,75	30	0	63
01/07/2022	10:36		1,78	2,10	4,75	31	0	63
01/07/2022	10:42		1,84	2,18	4,75	31	0	63
01/07/2022	10:48		1,80	2,21	4,75	31	0	63
01/07/2022	10:54		1,80	2,17	4,75	31	0	62
01/07/2022	11:00		1,74	2,01	4,75	31	0	62
01/07/2022	11:06		1,80	2,18	4,75	31	0	62
01/07/2022	11:12		1,73	2,09	4,75	31	0	61
01/07/2022	11:18		1,81	2,30	4,75	32	0	61
01/07/2022	11:24		1,76	2,14	4,75	31	0	61
01/07/2022	11:30		1,77	2,13	4,75	31	0	61
01/07/2022	11:36		1,79	2,13	4,75	31	0	61
01/07/2022	11:42		1,75	2,10	4,75	31	0	61
01/07/2022	11:48		1,79	2,05	4,75	31	0	61
01/07/2022	11:54	*G	1,80	2,02	4,67	33	0	59
01/07/2022	12:00		1,76	2,05	4,67	33	0	57
01/07/2022	12:06	*G	1,77	2,21	4,67	34	0	56
01/07/2022	12:12		1,82	2,13	4,67	34	0	55
01/07/2022	12:18		1,84	2,06	4,75	34	0	55
01/07/2022	12:24		1,83	2,09	4,75	33	0	57
01/07/2022	12:30		1,80	2,06	4,75	33	0	58
01/07/2022	12:36		1,79	2,03	4,75	32	0	58
01/07/2022	12:42		1,73	2,06	4,75	32	0	59
01/07/2022	12:48		1,87	2,31	4,75	32	0	59
01/07/2022	12:54		1,70	2,02	4,75	32	0	59
01/07/2022	13:00		1,78	2,04	4,75	32	0	59
01/07/2022	13:06		1,81	2,07	4,75	32	0	59
01/07/2022	13:12		1,86	2,10	4,75	32	0	59

COMUNE DI MONTE DI PROCIDA - C_F488 - 01 - 0013114 - Ingresso - 26/08/2022 - 12:24

gm

UNIVERSITÀ DI CASSINO E DEL LAZIO MERIDIONALE

DIPARTIMENTO DI INGEGNERIA ELETTRICA
E DELL'INFORMAZIONE "MAURIZIO SCARANO"

LABORATORIO DI MISURE INDUSTRIALI

(sezione Misure Elettriche ed Eletttroniche)



Rapporto N. 004_22 - pagina 26 di 406

page 26 of 406

01/07/2022	13:18	1,87	2,12	4,75	32	0	59
01/07/2022	13:24	1,80	2,07	4,75	32	0	59
01/07/2022	13:30	1,82	2,06	4,75	33	0	59
01/07/2022	13:36	1,82	2,10	4,75	33	0	58
01/07/2022	13:42	1,83	2,13	4,75	33	0	58
01/07/2022	13:48	1,81	2,12	4,75	33	0	58
01/07/2022	13:54	1,79	2,02	4,75	32	0	58
01/07/2022	14:00	1,77	2,03	4,75	32	0	58
01/07/2022	14:06	1,71	1,98	4,75	32	0	58
01/07/2022	14:12	1,83	2,20	4,75	32	0	59
01/07/2022	14:18	1,72	2,15	4,75	32	0	59
01/07/2022	14:24	1,78	2,04	4,75	32	0	60
01/07/2022	14:30	1,76	2,11	4,75	32	0	60
01/07/2022	14:36	1,79	2,10	4,75	32	0	60
01/07/2022	14:42	1,87	2,15	4,75	31	0	60
01/07/2022	14:48	1,79	2,04	4,75	31	0	61
01/07/2022	14:54	1,79	2,12	4,75	30	0	61
01/07/2022	15:00	1,88	2,18	4,75	30	0	62
01/07/2022	15:06	1,90	2,15	4,75	29	0	62
01/07/2022	15:12	1,86	2,19	4,75	29	0	62
01/07/2022	15:18	1,83	2,20	4,75	29	0	63
01/07/2022	15:24	1,89	2,13	4,75	29	0	63
01/07/2022	15:30	1,86	2,17	4,75	29	0	63
01/07/2022	15:36	1,89	2,22	4,75	29	0	64
01/07/2022	15:42	1,87	2,24	4,75	29	0	64
01/07/2022	15:48	1,86	2,14	4,75	29	0	64
01/07/2022	15:54	1,78	2,13	4,75	29	0	64
01/07/2022	16:00	1,86	2,18	4,75	30	0	64
01/07/2022	16:06	1,79	2,14	4,75	30	0	63
01/07/2022	16:12	1,84	2,11	4,75	30	0	63
01/07/2022	16:18	1,88	2,15	4,75	31	0	62
01/07/2022	16:24	1,78	2,02	4,75	31	0	62
01/07/2022	16:30	1,75	2,11	4,75	31	0	61
01/07/2022	16:36	1,70	2,17	4,75	31	0	61
01/07/2022	16:42	1,72	2,04	4,75	31	0	60
01/07/2022	16:48	1,77	2,04	4,75	31	0	60
01/07/2022	16:54	1,73	2,00	4,75	31	0	60
01/07/2022	17:00	1,85	2,14	4,75	31	0	60
01/07/2022	17:06	1,87	2,15	4,75	31	0	59

gm

UNIVERSITÀ DI CASSINO E DEL LAZIO MERIDIONALE

DIPARTIMENTO DI INGEGNERIA ELETTRICA
E DELL'INFORMAZIONE "MAURIZIO SCARANO"

LABORATORIO DI MISURE INDUSTRIALI
(sezione Misure Elettriche ed Eletttroniche)



Rapporto N. 004_22 - pagina 27 di 406
page 27 of 406

01/07/2022	17:12		1,85	2,13	4,75	30	0	60
01/07/2022	17:18		1,84	2,13	4,75	30	0	60
01/07/2022	17:24		1,83	2,07	4,75	30	0	61
01/07/2022	17:30		1,88	2,12	4,75	29	0	61
01/07/2022	17:36		1,82	2,12	4,75	29	0	62
01/07/2022	17:42		1,89	2,24	4,75	28	0	63
01/07/2022	17:48		1,88	2,22	4,75	28	0	63
01/07/2022	17:54		1,82	2,18	4,75	28	0	64
01/07/2022	18:00		1,85	2,17	4,75	27	0	64
01/07/2022	18:06	*G	1,88	2,21	4,18	28	0	64
01/07/2022	18:12		1,86	2,18	4,18	28	0	64
01/07/2022	18:18	*G	1,80	2,12	4,22	27	0	64
01/07/2022	18:24		1,84	2,08	4,22	27	0	65
01/07/2022	18:30		1,87	2,22	4,22	26	0	65
01/07/2022	18:36		1,86	2,10	4,22	26	0	66
01/07/2022	18:42		1,79	2,05	4,22	26	0	66
01/07/2022	18:48		1,75	2,01	4,22	26	0	67
01/07/2022	18:54		1,77	2,16	4,22	26	0	67
01/07/2022	19:00		1,82	2,05	4,22	25	0	68
01/07/2022	19:06		1,82	2,01	4,22	25	0	68
01/07/2022	19:12		1,79	2,09	4,22	25	0	68
01/07/2022	19:18		1,87	2,08	4,22	25	0	68
01/07/2022	19:24		1,88	2,18	4,22	25	0	68
01/07/2022	19:30		1,87	2,08	4,22	25	0	68
01/07/2022	19:36		1,85	2,20	4,22	25	0	69
01/07/2022	19:42		1,86	2,20	4,22	24	0	69
01/07/2022	19:48		1,89	2,09	4,22	24	0	69
01/07/2022	19:54		1,91	2,22	4,22	24	0	69
01/07/2022	20:00		1,88	2,27	4,22	24	0	69
01/07/2022	20:06		1,85	2,13	4,22	24	0	69
01/07/2022	20:12		1,77	2,10	4,22	24	0	69
01/07/2022	20:18		1,83	2,09	4,22	24	0	69
01/07/2022	20:24		1,83	2,18	4,22	24	0	69
01/07/2022	20:30		1,80	2,03	4,22	24	0	69
01/07/2022	20:36		1,83	2,11	4,22	24	0	69
01/07/2022	20:42		1,81	2,05	4,22	24	0	69
01/07/2022	20:48		1,74	2,06	4,22	23	0	69
01/07/2022	20:54		1,81	2,06	4,22	23	0	69
01/07/2022	21:00		1,83	2,09	4,22	23	0	69

UNIVERSITÀ DI CASSINO E DEL LAZIO MERIDIONALE

DIPARTIMENTO DI INGEGNERIA ELETTRICA
E DELL'INFORMAZIONE "MAURIZIO SCARANO"

LABORATORIO DI MISURE INDUSTRIALI
(sezione Misure Elettriche ed Eletttroniche)



Rapporto N. 004_22 - pagina 28 di 406
page 28 of 406

01/07/2022	21:06	1,72	2,02	4,22	23	0	69	
01/07/2022	21:12	1,68	1,99	4,22	23	0	69	
01/07/2022	21:18	1,78	2,09	4,22	23	0	69	
01/07/2022	21:24	1,78	2,29	4,22	23	0	69	
01/07/2022	21:30	1,82	2,19	4,22	24	0	69	
01/07/2022	21:36	1,65	2,05	4,22	24	0	68	
01/07/2022	21:42	1,70	2,05	4,22	24	0	68	
01/07/2022	21:48	1,88	2,15	4,22	24	0	69	
01/07/2022	21:54	1,85	2,13	4,22	24	0	69	
01/07/2022	22:00	1,59	1,94	4,22	24	0	69	
01/07/2022	22:06	1,59	2,10	4,18	24	0	69	
01/07/2022	22:12	1,60	1,95	4,22	24	0	69	
01/07/2022	22:18	1,65	1,98	4,22	24	0	69	
01/07/2022	22:24	1,63	1,97	4,18	24	0	69	
01/07/2022	22:30	1,58	1,90	4,18	24	0	69	
01/07/2022	22:36	1,69	1,95	4,18	24	0	69	
01/07/2022	22:42	1,61	1,92	4,18	24	0	69	
01/07/2022	22:48	1,61	1,98	4,18	24	0	69	
01/07/2022	22:54	1,61	2,03	4,18	24	0	70	
01/07/2022	23:00	1,58	2,02	4,18	23	0	70	
01/07/2022	23:06	1,47	1,85	4,18	23	0	70	
01/07/2022	23:12	1,39	1,84	4,18	23	0	70	
01/07/2022	23:18	1,31	1,73	4,18	23	0	70	
01/07/2022	23:24	1,45	1,85	4,18	23	0	70	
01/07/2022	23:30	1,33	1,70	4,18	23	0	70	
01/07/2022	23:36	1,40	1,80	4,18	23	0	70	
01/07/2022	23:42	1,36	1,79	4,18	23	0	70	
01/07/2022	23:48	1,44	1,92	4,18	23	0	70	
01/07/2022	23:54	1,31	1,72	4,18	23	0	71	
02/07/2022	00:00:00	1,24	1,72	4,18	23	0	71	
02/07/2022	00:06	*G	1,29	1,74	4,14	24	0	71
02/07/2022	00:12	1,15	1,64	4,14	24	0	70	
02/07/2022	00:18	1,26	1,68	4,18	24	0	70	
02/07/2022	00:24	1,25	1,71	4,18	24	0	71	
02/07/2022	00:30	1,25	1,85	4,18	24	0	71	
02/07/2022	00:36	1,21	1,73	4,18	24	0	71	
02/07/2022	00:42	1,30	1,70	4,18	24	0	71	
02/07/2022	00:48	1,40	1,77	4,18	24	0	71	
02/07/2022	00:54	1,31	1,63	4,18	24	0	71	

UNIVERSITÀ DI CASSINO E DEL LAZIO MERIDIONALE

DIPARTIMENTO DI INGEGNERIA ELETTRICA
E DELL'INFORMAZIONE "MAURIZIO SCARANO"

LABORATORIO DI MISURE INDUSTRIALI

(sezione Misure Elettriche ed Eletttroniche)



Rapporto N. 004_22 - pagina 29 di 406

page 29 of 406

02/07/2022	01:00	1,31	1,65	4,18	24	0	71
02/07/2022	01:06	1,20	1,73	4,18	24	0	71
02/07/2022	01:12	1,19	1,64	4,18	24	0	71
02/07/2022	01:18	1,19	1,62	4,18	24	0	71
02/07/2022	01:24	1,12	1,60	4,18	24	0	71
02/07/2022	01:30	1,25	1,72	4,18	24	0	71
02/07/2022	01:36	1,31	1,64	4,18	24	0	71
02/07/2022	01:42	1,25	1,57	4,18	24	0	72
02/07/2022	01:48	1,16	1,58	4,18	24	0	72
02/07/2022	01:54	1,25	1,70	4,18	24	0	72
02/07/2022	02:00	1,19	1,74	4,18	23	0	72
02/07/2022	02:06	1,21	1,65	4,18	23	0	72
02/07/2022	02:12	1,15	1,62	4,18	23	0	72
02/07/2022	02:18	1,08	1,49	4,18	23	0	72
02/07/2022	02:24	1,05	1,53	4,18	23	0	73
02/07/2022	02:30	1,02	1,57	4,18	23	0	73
02/07/2022	02:36	1,05	1,53	4,18	23	0	73
02/07/2022	02:42	1,05	1,66	4,18	23	0	73
02/07/2022	02:48	1,00	1,57	4,18	23	0	73
02/07/2022	02:54	0,97	1,29	4,18	23	0	73
02/07/2022	03:00	1,02	1,50	4,18	23	0	73
02/07/2022	03:06	1,01	1,45	4,18	23	0	73
02/07/2022	03:12	1,03	1,51	4,18	22	0	73
02/07/2022	03:18	0,99	1,49	4,18	22	0	73
02/07/2022	03:24	0,98	1,38	4,18	22	0	74
02/07/2022	03:30	1,00	1,44	4,18	22	0	74
02/07/2022	03:36	1,00	1,40	4,18	22	0	74
02/07/2022	03:42	1,01	1,50	4,18	22	0	74
02/07/2022	03:48	1,15	1,69	4,18	22	0	74
02/07/2022	03:54	1,12	1,57	4,18	22	0	74
02/07/2022	04:00	1,10	1,66	4,22	22	0	74
02/07/2022	04:06	1,12	1,56	4,22	22	0	74
02/07/2022	04:12	1,12	1,59	4,26	22	0	74
02/07/2022	04:18	1,12	1,67	4,30	22	0	74
02/07/2022	04:24	1,14	1,61	4,30	22	4	74
02/07/2022	04:30	1,20	1,70	4,34	22	8	74
02/07/2022	04:36	1,15	1,69	4,38	22	12	74
02/07/2022	04:42	1,13	1,56	4,51	23	44	74
02/07/2022	04:48	1,18	1,58	4,67	23	44	74

UNIVERSITÀ DI CASSINO E DEL LAZIO MERIDIONALE

DIPARTIMENTO DI INGEGNERIA ELETTRICA
E DELL'INFORMAZIONE "MAURIZIO SCARANO"

LABORATORIO DI MISURE INDUSTRIALI
(sezione Misure Elettriche ed Eletttroniche)



Rapporto N. 004_22 - pagina 30 di 406
page 30 of 406

02/07/2022	04:54		1,25	1,62	4,67	23	36	75
02/07/2022	05:00		1,34	1,81	4,67	23	28	75
02/07/2022	05:06		1,36	1,83	4,67	24	20	75
02/07/2022	05:12		1,27	1,77	4,67	24	16	74
02/07/2022	05:18		1,31	1,68	4,67	25	12	74
02/07/2022	05:24		1,33	1,77	4,67	25	4	74
02/07/2022	05:30		1,38	1,75	4,71	25	4	73
02/07/2022	05:36		1,42	1,79	4,71	26	0	73
02/07/2022	05:42		1,41	1,81	4,71	26	0	73
02/07/2022	05:48		1,35	1,78	4,71	26	0	72
02/07/2022	05:54		1,46	1,95	4,71	27	0	72
02/07/2022	06:00		1,49	1,95	4,71	27	0	71
02/07/2022	06:06	*G	1,52	1,90	4,67	29	0	69
02/07/2022	06:12		1,47	1,87	4,67	30	0	66
02/07/2022	06:18		1,50	1,98	4,75	30	0	64
02/07/2022	06:24		1,53	1,99	4,75	30	0	65
02/07/2022	06:30		1,57	1,94	4,75	30	0	66
02/07/2022	06:36		1,60	1,90	4,75	30	0	66
02/07/2022	06:42		1,56	1,96	4,75	30	0	66
02/07/2022	06:48		1,66	2,04	4,75	30	0	65
02/07/2022	06:54		1,66	2,06	4,75	30	0	64
02/07/2022	07:00		1,61	1,89	4,75	30	0	64
02/07/2022	07:06		1,66	1,96	4,75	30	0	64
02/07/2022	07:12		1,65	1,89	4,75	30	0	64
02/07/2022	07:18		1,69	1,96	4,75	30	0	64
02/07/2022	07:24		1,66	1,95	4,75	30	0	64
02/07/2022	07:30		1,59	1,98	4,75	31	0	64
02/07/2022	07:36		1,57	1,95	4,75	31	0	64
02/07/2022	07:42		1,64	1,99	4,75	31	0	63
02/07/2022	07:48		1,63	1,88	4,75	31	0	62
02/07/2022	07:54		1,68	1,99	4,75	31	0	62
02/07/2022	08:00		1,68	2,04	4,75	31	0	62
02/07/2022	08:06		1,79	2,10	4,75	31	0	61
02/07/2022	08:12		1,82	2,12	4,75	31	0	61
02/07/2022	08:18		1,79	2,09	4,75	31	0	61
02/07/2022	08:24		1,78	2,09	4,75	31	0	61
02/07/2022	08:30		1,83	2,11	4,75	31	0	61
02/07/2022	08:36		1,82	2,03	4,75	31	0	60
02/07/2022	08:42		1,82	2,09	4,75	31	0	60

UNIVERSITÀ DI CASSINO E DEL LAZIO MERIDIONALE

DIPARTIMENTO DI INGEGNERIA ELETTRICA
E DELL'INFORMAZIONE "MAURIZIO SCARANO"

LABORATORIO DI MISURE INDUSTRIALI

(sezione Misure Elettriche ed Eletttroniche)



Rapporto N. 004_22 - pagina 31 di 406

page 31 of 406

02/07/2022	08:48	1,82	2,10	4,75	31	0	60	
02/07/2022	08:54	1,79	2,14	4,75	31	0	60	
02/07/2022	09:00	1,76	2,09	4,75	31	0	60	
02/07/2022	09:06	1,76	2,15	4,75	31	0	60	
02/07/2022	09:12	1,78	2,10	4,75	31	0	60	
02/07/2022	09:18	1,80	2,04	4,75	31	0	60	
02/07/2022	09:24	1,80	2,08	4,75	31	0	59	
02/07/2022	09:30	1,81	2,04	4,75	31	0	58	
02/07/2022	09:36	1,80	2,11	4,75	31	0	58	
02/07/2022	09:42	1,83	2,12	4,75	31	0	57	
02/07/2022	09:48	1,81	2,09	4,75	31	0	57	
02/07/2022	09:54	1,75	2,01	4,75	31	0	57	
02/07/2022	10:00	1,72	2,05	4,75	31	0	57	
02/07/2022	10:06	1,74	2,05	4,75	31	0	57	
02/07/2022	10:12	1,80	2,09	4,75	31	0	56	
02/07/2022	10:18	1,78	2,10	4,75	31	0	57	
02/07/2022	10:24	1,79	2,13	4,75	30	0	57	
02/07/2022	10:30	1,78	2,07	4,75	30	0	58	
02/07/2022	10:36	1,82	2,06	4,75	30	0	58	
02/07/2022	10:42	1,83	2,08	4,75	30	0	58	
02/07/2022	10:48	1,73	2,08	4,75	30	0	58	
02/07/2022	10:54	1,75	2,00	4,75	30	0	57	
02/07/2022	11:00	1,77	2,03	4,75	31	0	57	
02/07/2022	11:06	1,71	2,03	4,75	31	0	57	
02/07/2022	11:12	1,78	2,11	4,75	31	0	57	
02/07/2022	11:18	1,73	2,03	4,75	31	0	57	
02/07/2022	11:24	1,76	2,10	4,75	31	0	57	
02/07/2022	11:30	1,84	2,15	4,75	31	0	57	
02/07/2022	11:36	1,79	2,07	4,75	31	0	57	
02/07/2022	11:42	1,78	2,03	4,75	31	0	57	
02/07/2022	11:48	1,73	2,07	4,75	31	0	57	
02/07/2022	11:54	*G	1,75	2,11	4,67	32	0	55
02/07/2022	12:00		1,71	2,10	4,67	32	0	53
02/07/2022	12:06	*G	1,83	2,09	4,67	33	0	51
02/07/2022	12:12		1,80	2,07	4,67	33	0	50
02/07/2022	12:18		1,81	2,07	4,75	33	0	49
02/07/2022	12:24		1,73	1,93	4,75	32	0	51
02/07/2022	12:30		1,78	2,11	4,75	32	0	52
02/07/2022	12:36		1,74	1,98	4,75	32	0	52

gm

UNIVERSITÀ DI CASSINO E DEL LAZIO MERIDIONALE

DIPARTIMENTO DI INGEGNERIA ELETTRICA
E DELL'INFORMAZIONE "MAURIZIO SCARANO"

LABORATORIO DI MISURE INDUSTRIALI
(sezione Misure Elettriche ed Eletttroniche)



Rapporto N. 004_22 - pagina 32 di 406
page 32 of 406

02/07/2022	12:42	1,78	1,99	4,75	31	0	53
02/07/2022	12:48	1,81	2,11	4,75	31	0	53
02/07/2022	12:54	1,81	2,05	4,75	31	0	53
02/07/2022	13:00	1,83	2,09	4,75	31	0	54
02/07/2022	13:06	1,79	2,03	4,75	31	0	54
02/07/2022	13:12	1,79	1,97	4,75	31	0	54
02/07/2022	13:18	1,85	2,07	4,75	31	0	55
02/07/2022	13:24	1,84	2,05	4,75	31	0	55
02/07/2022	13:30	1,92	2,19	4,75	31	0	55
02/07/2022	13:36	1,95	2,20	4,75	32	0	55
02/07/2022	13:42	1,81	2,04	4,75	32	0	55
02/07/2022	13:48	1,84	2,11	4,75	32	0	55
02/07/2022	13:54	1,81	2,04	4,75	32	0	55
02/07/2022	14:00	1,77	2,15	4,75	32	0	56
02/07/2022	14:06	1,79	2,07	4,75	32	0	55
02/07/2022	14:12	1,78	2,11	4,75	31	0	55
02/07/2022	14:18	1,77	2,09	4,75	31	0	55
02/07/2022	14:24	1,73	2,02	4,75	31	0	55
02/07/2022	14:30	1,82	2,18	4,75	31	0	56
02/07/2022	14:36	1,88	2,15	4,75	31	0	56
02/07/2022	14:42	1,84	2,13	4,75	31	0	56
02/07/2022	14:48	1,69	1,97	4,75	31	0	55
02/07/2022	14:54	1,72	2,06	4,75	31	0	56
02/07/2022	15:00	1,75	1,98	4,75	31	0	56
02/07/2022	15:06	1,75	2,09	4,75	31	0	56
02/07/2022	15:12	1,79	2,01	4,75	31	0	56
02/07/2022	15:18	1,72	2,02	4,75	31	0	56
02/07/2022	15:24	1,73	2,00	4,75	31	0	57
02/07/2022	15:30	1,69	1,95	4,75	31	0	57
02/07/2022	15:36	1,74	1,99	4,75	31	0	57
02/07/2022	15:42	1,75	1,98	4,75	31	0	57
02/07/2022	15:48	1,80	2,04	4,75	31	0	57
02/07/2022	15:54	1,79	2,11	4,75	31	0	57
02/07/2022	16:00	1,83	2,05	4,75	31	0	57
02/07/2022	16:06	1,85	2,13	4,75	31	0	58
02/07/2022	16:12	1,86	2,13	4,75	31	0	58
02/07/2022	16:18	1,79	2,04	4,75	31	0	58
02/07/2022	16:24	1,68	2,02	4,75	30	0	58
02/07/2022	16:30	1,77	2,10	4,75	30	0	58

gm

UNIVERSITÀ DI CASSINO E DEL LAZIO MERIDIONALE

DIPARTIMENTO DI INGEGNERIA ELETTRICA
E DELL'INFORMAZIONE "MAURIZIO SCARANO"

LABORATORIO DI MISURE INDUSTRIALI
(sezione Misure Elettriche ed Eletttroniche)



Rapporto N. 004_22 - pagina 33 di 406
page 33 of 406

02/07/2022	16:36		1,72	1,96	4,75	30	0	58
02/07/2022	16:42		1,74	1,99	4,75	30	0	58
02/07/2022	16:48		1,78	2,05	4,75	30	0	58
02/07/2022	16:54		1,78	2,16	4,75	30	0	58
02/07/2022	17:00		1,81	2,14	4,75	29	0	58
02/07/2022	17:06		1,83	2,14	4,75	29	0	58
02/07/2022	17:12		1,80	2,18	4,75	29	0	58
02/07/2022	17:18		1,80	2,06	4,75	29	0	58
02/07/2022	17:24		1,77	2,05	4,75	29	0	58
02/07/2022	17:30		1,80	2,05	4,75	29	0	58
02/07/2022	17:36		1,70	2,03	4,75	29	0	58
02/07/2022	17:42		1,78	2,02	4,75	29	0	58
02/07/2022	17:48		1,77	2,18	4,75	29	0	58
02/07/2022	17:54		1,83	2,11	4,75	28	0	58
02/07/2022	18:00		1,80	2,07	4,75	28	0	58
02/07/2022	18:06	*G	1,73	2,02	4,18	29	0	58
02/07/2022	18:12		1,75	2,08	4,18	28	0	58
02/07/2022	18:18	*G	1,74	1,99	4,22	28	0	57
02/07/2022	18:24		1,77	2,18	4,22	28	0	58
02/07/2022	18:30		1,78	1,97	4,22	27	0	58
02/07/2022	18:36		1,75	2,06	4,22	27	0	59
02/07/2022	18:42		1,86	2,18	4,22	26	0	60
02/07/2022	18:48		1,77	2,14	4,22	26	0	61
02/07/2022	18:54		1,81	2,09	4,22	26	0	61
02/07/2022	19:00		1,83	2,18	4,22	26	0	62
02/07/2022	19:06		1,82	2,05	4,22	25	0	63
02/07/2022	19:12		1,81	2,19	4,22	25	0	63
02/07/2022	19:18		1,84	2,09	4,22	25	0	64
02/07/2022	19:24		1,84	2,11	4,22	25	0	64
02/07/2022	19:30		1,79	2,19	4,22	25	0	65
02/07/2022	19:36		1,85	2,25	4,22	25	0	65
02/07/2022	19:42		1,89	2,13	4,22	25	0	65
02/07/2022	19:48		1,87	2,21	4,22	25	0	66
02/07/2022	19:54		1,88	2,20	4,22	25	0	66
02/07/2022	20:00		1,88	2,09	4,22	25	0	66
02/07/2022	20:06		1,82	2,12	4,22	24	0	66
02/07/2022	20:12		2,00	2,25	4,22	24	0	66
02/07/2022	20:18		1,98	2,29	4,22	24	0	66
02/07/2022	20:24		1,91	2,27	4,22	24	0	66

UNIVERSITÀ DI CASSINO E DEL LAZIO MERIDIONALE

DIPARTIMENTO DI INGEGNERIA ELETTRICA
E DELL'INFORMAZIONE "MAURIZIO SCARANO"

LABORATORIO DI MISURE INDUSTRIALI
(sezione Misure Elettriche ed Eletttroniche)



Rapporto N. 004_22 - pagina 34 di 406
page 34 of 406

02/07/2022	20:30		1,99	2,28	4,22	24	0	67
02/07/2022	20:36		1,93	2,15	4,22	24	0	67
02/07/2022	20:42		1,82	2,14	4,22	24	0	67
02/07/2022	20:48		1,81	2,05	4,22	24	0	67
02/07/2022	20:54		1,76	1,98	4,22	24	0	67
02/07/2022	21:00		1,83	2,08	4,22	24	0	67
02/07/2022	21:06		1,85	2,19	4,22	24	0	67
02/07/2022	21:12		1,86	2,22	4,22	24	0	67
02/07/2022	21:18		1,89	2,26	4,22	24	0	67
02/07/2022	21:24		1,88	2,08	4,22	24	0	67
02/07/2022	21:30		1,78	2,13	4,22	24	0	68
02/07/2022	21:36		1,80	2,08	4,22	24	0	68
02/07/2022	21:42		1,71	2,06	4,22	24	0	68
02/07/2022	21:48		1,76	2,15	4,22	24	0	68
02/07/2022	21:54		1,70	2,04	4,22	24	0	68
02/07/2022	22:00		1,78	2,09	4,22	24	0	68
02/07/2022	22:06		1,75	2,14	4,18	24	0	68
02/07/2022	22:12		1,65	2,13	4,22	24	0	68
02/07/2022	22:18		1,55	1,90	4,22	24	0	69
02/07/2022	22:24		1,60	2,01	4,22	24	0	69
02/07/2022	22:30		1,57	1,96	4,18	24	0	69
02/07/2022	22:36		1,53	1,98	4,22	24	0	69
02/07/2022	22:42		1,55	1,93	4,18	24	0	69
02/07/2022	22:48		1,47	1,80	4,18	24	0	69
02/07/2022	22:54		1,43	1,83	4,18	24	0	69
02/07/2022	23:00		1,58	1,87	4,18	24	0	69
02/07/2022	23:06		1,47	1,80	4,18	23	0	69
02/07/2022	23:12		1,49	1,89	4,18	23	0	69
02/07/2022	23:18		1,51	1,83	4,18	23	0	69
02/07/2022	23:24		1,51	1,87	4,18	23	0	69
02/07/2022	23:30		1,56	1,93	4,18	23	0	69
02/07/2022	23:36		1,50	1,83	4,18	23	0	70
02/07/2022	23:42		1,34	1,73	4,18	23	0	70
02/07/2022	23:48		1,39	1,81	4,18	23	0	70
02/07/2022	23:54		1,32	1,70	4,18	23	0	70
03/07/2022	00:00:00		1,28	1,76	4,18	23	0	70
03/07/2022	00:06	*G	1,26	1,76	4,14	24	0	69
03/07/2022	00:12		1,34	1,80	4,14	24	0	69
03/07/2022	00:18	*G	1,35	1,64	4,18	24	0	69

UNIVERSITÀ DI CASSINO E DEL LAZIO MERIDIONALE

DIPARTIMENTO DI INGEGNERIA ELETTRICA
E DELL'INFORMAZIONE "MAURIZIO SCARANO"

LABORATORIO DI MISURE INDUSTRIALI
(sezione Misure Elettriche ed Eletttroniche)



Rapporto N. 004_22 - pagina 35 di 406
page 35 of 406

03/07/2022	00:24	1,32	1,70	4,18	24	0	69
03/07/2022	00:30	1,35	1,68	4,18	24	0	69
03/07/2022	00:36	1,39	1,69	4,18	24	0	70
03/07/2022	00:42	1,31	1,84	4,18	24	0	70
03/07/2022	00:48	1,20	1,63	4,18	24	0	70
03/07/2022	00:54	1,24	1,71	4,18	23	0	70
03/07/2022	01:00	1,26	1,76	4,18	23	0	70
03/07/2022	01:06	1,20	1,59	4,18	23	0	70
03/07/2022	01:12	1,09	1,55	4,18	23	0	70
03/07/2022	01:18	1,14	1,54	4,18	23	0	70
03/07/2022	01:24	1,18	1,59	4,18	23	0	70
03/07/2022	01:30	1,27	1,76	4,18	23	0	70
03/07/2022	01:36	1,19	1,75	4,18	23	0	70
03/07/2022	01:42	1,18	1,67	4,18	23	0	70
03/07/2022	01:48	1,19	1,61	4,18	23	0	70
03/07/2022	01:54	1,16	1,63	4,18	23	0	70
03/07/2022	02:00	1,20	1,67	4,18	23	0	70
03/07/2022	02:06	1,14	1,59	4,18	23	0	70
03/07/2022	02:12	1,12	1,59	4,18	23	0	69
03/07/2022	02:18	1,15	1,60	4,18	23	0	69
03/07/2022	02:24	1,19	1,57	4,18	23	0	69
03/07/2022	02:30	1,09	1,54	4,18	23	0	69
03/07/2022	02:36	1,12	1,76	4,18	23	0	69
03/07/2022	02:42	1,00	1,58	4,18	23	0	68
03/07/2022	02:48	1,08	1,59	4,18	23	0	68
03/07/2022	02:54	1,05	1,54	4,18	23	0	68
03/07/2022	03:00	1,01	1,55	4,18	23	0	68
03/07/2022	03:06	0,99	1,52	4,18	23	0	68
03/07/2022	03:12	1,05	1,58	4,18	23	0	69
03/07/2022	03:18	0,99	1,56	4,18	23	0	69
03/07/2022	03:24	1,17	1,72	4,18	23	0	69
03/07/2022	03:30	1,20	1,63	4,18	23	0	69
03/07/2022	03:36	1,09	1,68	4,18	23	0	69
03/07/2022	03:42	1,15	1,62	4,18	23	0	69
03/07/2022	03:48	1,16	1,62	4,18	23	0	69
03/07/2022	03:54	1,20	1,63	4,18	23	0	68
03/07/2022	04:00	1,14	1,64	4,22	23	0	68
03/07/2022	04:06	1,09	1,45	4,22	23	0	69
03/07/2022	04:12	1,05	1,54	4,26	23	0	69

gm

UNIVERSITÀ DI CASSINO E DEL LAZIO MERIDIONALE

DIPARTIMENTO DI INGEGNERIA ELETTRICA
E DELL'INFORMAZIONE "MAURIZIO SCARANO"

LABORATORIO DI MISURE INDUSTRIALI

(sezione Misure Elettriche ed Elettroniche)



Rapporto N. 004_22 - pagina 36 di 406

page 36 of 406

03/07/2022	04:18		1,01	1,56	4,26	23	0	69
03/07/2022	04:24		0,95	1,42	4,30	23	4	69
03/07/2022	04:30		0,96	1,44	4,34	23	4	69
03/07/2022	04:36		0,96	1,54	4,34	23	8	69
03/07/2022	04:42		0,98	1,53	4,47	23	36	69
03/07/2022	04:48		1,01	1,46	4,67	23	44	69
03/07/2022	04:54		1,05	1,57	4,67	23	36	70
03/07/2022	05:00		1,14	1,64	4,67	24	28	70
03/07/2022	05:06		1,17	1,69	4,67	25	24	70
03/07/2022	05:12		1,18	1,63	4,67	25	16	70
03/07/2022	05:18		1,15	1,64	4,67	26	12	69
03/07/2022	05:24		1,19	1,63	4,67	26	8	69
03/07/2022	05:30		1,26	1,68	4,71	27	4	68
03/07/2022	05:36		1,33	1,72	4,71	27	0	68
03/07/2022	05:42		1,30	1,89	4,71	28	0	67
03/07/2022	05:48		1,22	1,70	4,71	28	0	67
03/07/2022	05:54		1,20	1,63	4,71	29	0	66
03/07/2022	06:00		1,34	1,80	4,71	29	0	66
03/07/2022	06:06	*G	1,33	1,75	4,67	31	0	63
03/07/2022	06:12		1,41	1,81	4,67	32	0	61
03/07/2022	06:18		1,31	1,70	4,75	32	0	59
03/07/2022	06:24		1,43	1,76	4,75	32	0	60
03/07/2022	06:30		1,52	1,81	4,75	32	0	59
03/07/2022	06:36		1,53	1,96	4,75	32	0	59
03/07/2022	06:42		1,60	1,97	4,75	32	0	59
03/07/2022	06:48		1,58	1,95	4,75	32	0	59
03/07/2022	06:54		1,51	1,97	4,75	32	0	58
03/07/2022	07:00		1,48	1,86	4,75	32	0	58
03/07/2022	07:06		1,49	1,88	4,75	32	0	58
03/07/2022	07:12		1,51	1,94	4,75	32	0	58
03/07/2022	07:18		1,52	1,83	4,75	32	0	57
03/07/2022	07:24		1,62	1,93	4,75	32	0	57
03/07/2022	07:30		1,61	1,99	4,75	32	0	57
03/07/2022	07:36		1,69	2,02	4,75	32	0	57
03/07/2022	07:42		1,81	2,17	4,75	32	0	58
03/07/2022	07:48		1,66	2,03	4,75	32	0	57
03/07/2022	07:54		1,76	2,09	4,75	32	0	57
03/07/2022	08:00		1,66	2,01	4,75	32	0	57
03/07/2022	08:06		1,79	2,08	4,75	32	0	57

COMUNE DI MONTE DI PROCIDA - C_F488 - 01 - 0013114 - Ingresso - 26/08/2022 - 12:24

gm

UNIVERSITÀ DI CASSINO E DEL LAZIO MERIDIONALE

DIPARTIMENTO DI INGEGNERIA ELETTRICA
E DELL'INFORMAZIONE "MAURIZIO SCARANO"

LABORATORIO DI MISURE INDUSTRIALI
(sezione Misure Elettriche ed Eletttroniche)



Rapporto N. 004_22 - pagina 37 di 406
page 37 of 406

03/07/2022	08:12	1,68	2,10	4,75	32	0	57	
03/07/2022	08:18	1,74	2,00	4,75	32	0	57	
03/07/2022	08:24	1,70	2,00	4,75	32	0	57	
03/07/2022	08:30	1,65	1,99	4,75	32	0	56	
03/07/2022	08:36	1,67	2,05	4,75	33	0	56	
03/07/2022	08:42	1,81	2,11	4,75	33	0	56	
03/07/2022	08:48	1,83	2,14	4,75	33	0	56	
03/07/2022	08:54	1,67	1,97	4,75	33	0	56	
03/07/2022	09:00	1,61	2,12	4,75	33	0	56	
03/07/2022	09:06	1,69	2,11	4,75	32	0	56	
03/07/2022	09:12	1,76	2,01	4,75	32	0	56	
03/07/2022	09:18	1,76	2,01	4,75	32	0	57	
03/07/2022	09:24	1,76	2,14	4,75	32	0	57	
03/07/2022	09:30	1,80	2,16	4,75	32	0	57	
03/07/2022	09:36	1,82	2,03	4,75	32	0	58	
03/07/2022	09:42	1,80	2,22	4,75	32	0	58	
03/07/2022	09:48	1,88	2,12	4,75	32	0	58	
03/07/2022	09:54	1,79	2,14	4,75	32	0	58	
03/07/2022	10:00	1,76	2,02	4,75	32	0	59	
03/07/2022	10:06	1,79	2,10	4,75	32	0	59	
03/07/2022	10:12	1,78	2,16	4,75	33	0	59	
03/07/2022	10:18	1,79	1,99	4,75	33	0	58	
03/07/2022	10:24	1,77	2,04	4,75	33	0	57	
03/07/2022	10:30	1,79	2,16	4,75	33	0	57	
03/07/2022	10:36	1,89	2,18	4,75	33	0	56	
03/07/2022	10:42	1,85	2,24	4,75	33	0	57	
03/07/2022	10:48	1,79	2,11	4,75	33	0	57	
03/07/2022	10:54	1,81	2,13	4,75	33	0	56	
03/07/2022	11:00	1,67	2,02	4,75	33	0	56	
03/07/2022	11:06	1,77	2,00	4,75	33	0	56	
03/07/2022	11:12	1,75	2,05	4,75	33	0	55	
03/07/2022	11:18	1,71	2,17	4,75	33	0	55	
03/07/2022	11:24	1,72	2,02	4,75	33	0	54	
03/07/2022	11:30	1,79	2,14	4,75	33	0	55	
03/07/2022	11:36	1,85	2,14	4,75	33	0	54	
03/07/2022	11:42	1,72	2,10	4,75	33	0	54	
03/07/2022	11:48	1,80	2,09	4,75	33	0	55	
03/07/2022	11:54	*G	1,72	2,07	4,67	34	0	53
03/07/2022	12:00		1,74	2,01	4,67	35	0	51

COMUNE DI MONTE DI PROCIDA - C_F488 - 01 - 0013114 - Ingresso - 26/08/2022 - 12:24

gm

UNIVERSITÀ DI CASSINO E DEL LAZIO MERIDIONALE

DIPARTIMENTO DI INGEGNERIA ELETTRICA
E DELL'INFORMAZIONE "MAURIZIO SCARANO"

LABORATORIO DI MISURE INDUSTRIALI
(sezione Misure Elettriche ed Elettroniche)



Rapporto N. 004_22 - pagina 38 di 406
page 38 of 406

03/07/2022	12:06	----	----	-
03/07/2022	12:12	----	----	-
03/07/2022	12:18	----	----	-
03/07/2022	12:24	----	----	-
03/07/2022	12:30	----	----	-
03/07/2022	12:36	----	----	-
03/07/2022	12:42	----	----	-
03/07/2022	12:48	----	----	-
03/07/2022	12:54	----	----	-
03/07/2022	13:00	----	----	-
03/07/2022	13:06	----	----	-
03/07/2022	13:12	----	----	-
03/07/2022	13:18	----	----	-
03/07/2022	13:24	----	----	-
03/07/2022	13:30	----	----	-
03/07/2022	13:36	----	----	-
03/07/2022	13:42	----	----	-
03/07/2022	13:48	----	----	-
03/07/2022	13:54	----	----	-
03/07/2022	14:00	----	----	-
03/07/2022	14:06	----	----	-
03/07/2022	14:12	----	----	-

COMUNE DI MONTE DI PROCIDA - C_F488 - 01 - 0013114 - Ingresso - 26/08/2022 - 12:24

UNIVERSITÀ DI CASSINO E DEL LAZIO MERIDIONALE

DIPARTIMENTO DI INGEGNERIA ELETTRICA
E DELL'INFORMAZIONE "MAURIZIO SCARANO"

LABORATORIO DI MISURE INDUSTRIALI
(sezione Misure Elettriche ed Eletttroniche)



Rapporto N. 004_22 - pagina 39 di 406
page 39 of 406

03/07/2022	14:18	----	----	-
03/07/2022	14:24	----	----	-
03/07/2022	14:30	----	----	-
03/07/2022	14:36	----	----	-
03/07/2022	14:42	----	----	-
03/07/2022	14:48	----	----	-
03/07/2022	14:54	----	----	-
03/07/2022	15:00	----	----	-
03/07/2022	15:06	----	----	-
03/07/2022	15:12	----	----	-
03/07/2022	15:18	----	----	-
03/07/2022	15:24	----	----	-
03/07/2022	15:30	----	----	-
03/07/2022	15:36	----	----	-
03/07/2022	15:42	----	----	-
03/07/2022	15:48	----	----	-
03/07/2022	15:54	----	----	-
03/07/2022	16:00	----	----	-
03/07/2022	16:06	----	----	-
03/07/2022	16:12	----	----	-
03/07/2022	16:18	----	----	-
03/07/2022	16:24	----	----	-

COMUNE DI MONTE DI PROCIDA - C_F488 - 01 - 0013114 - Ingresso - 26/08/2022 - 12:24

UNIVERSITÀ DI CASSINO E DEL LAZIO MERIDIONALE

DIPARTIMENTO DI INGEGNERIA ELETTRICA
E DELL'INFORMAZIONE "MAURIZIO SCARANO"

LABORATORIO DI MISURE INDUSTRIALI
(sezione Misure Elettriche ed Eletttroniche)



Rapporto N. 004_22 - pagina 40 di 406
page 40 of 406

03/07/2022	16:30	----	----	-
03/07/2022	16:36	----	----	-
03/07/2022	16:42	----	----	-
03/07/2022	16:48	----	----	-
03/07/2022	16:54	----	----	-
03/07/2022	17:00	----	----	-
03/07/2022	17:06	----	----	-
03/07/2022	17:12	----	----	-
03/07/2022	17:18	----	----	-
03/07/2022	17:24	----	----	-
03/07/2022	17:30	----	----	-
03/07/2022	17:36	----	----	-
03/07/2022	17:42	----	----	-
03/07/2022	17:48	----	----	-
03/07/2022	17:54	----	----	-
03/07/2022	18:00	----	----	-
03/07/2022	18:06	----	----	-
03/07/2022	18:12	----	----	-
03/07/2022	18:18	----	----	-
03/07/2022	18:24	----	----	-
03/07/2022	18:30	----	----	-
03/07/2022	18:36	----	----	-

COMUNE DI MONTE DI PROCIDA - C_F488 - 01 - 0013114 - Ingresso - 26/08/2022 - 12:24

UNIVERSITÀ DI CASSINO E DEL LAZIO MERIDIONALE

DIPARTIMENTO DI INGEGNERIA ELETTRICA
E DELL'INFORMAZIONE "MAURIZIO SCARANO"

LABORATORIO DI MISURE INDUSTRIALI
(sezione Misure Elettriche ed Eletttroniche)



Rapporto N. 004_22 - pagina 41 di 406
page 41 of 406

03/07/2022	18:42	----	----	-
03/07/2022	18:48	----	----	-
03/07/2022	18:54	----	----	-
03/07/2022	19:00	----	----	-
03/07/2022	19:06	----	----	-
03/07/2022	19:12	----	----	-
03/07/2022	19:18	----	----	-
03/07/2022	19:24	----	----	-
03/07/2022	19:30	----	----	-
03/07/2022	19:36	----	----	-
03/07/2022	19:42	----	----	-
03/07/2022	19:48	----	----	-
03/07/2022	19:54	----	----	-
03/07/2022	20:00	----	----	-
03/07/2022	20:06	----	----	-
03/07/2022	20:12	----	----	-
03/07/2022	20:18	----	----	-
03/07/2022	20:24	----	----	-
03/07/2022	20:30	----	----	-
03/07/2022	20:36	----	----	-
03/07/2022	20:42	----	----	-
03/07/2022	20:48	----	----	-

COMUNE DI MONTE DI PROCIDA - C_F488 - 01 - 0013114 - Ingresso - 26/08/2022 - 12:24

UNIVERSITÀ DI CASSINO E DEL LAZIO MERIDIONALE

DIPARTIMENTO DI INGEGNERIA ELETTRICA
E DELL'INFORMAZIONE "MAURIZIO SCARANO"

LABORATORIO DI MISURE INDUSTRIALI
(sezione Misure Elettriche ed Eletttroniche)



Rapporto N. 004_22 - pagina 42 di 406
page 42 of 406

03/07/2022	20:54	----	----	-
03/07/2022	21:00	----	----	-
03/07/2022	21:06	----	----	-
03/07/2022	21:12	----	----	-
03/07/2022	21:18	----	----	-
03/07/2022	21:24	----	----	-
03/07/2022	21:30	----	----	-
03/07/2022	21:36	----	----	-
03/07/2022	21:42	----	----	-
03/07/2022	21:48	----	----	-
03/07/2022	21:54	----	----	-
03/07/2022	22:00	----	----	-
03/07/2022	22:06	----	----	-
03/07/2022	22:12	----	----	-
03/07/2022	22:18	----	----	-
03/07/2022	22:24	----	----	-
03/07/2022	22:30	----	----	-
03/07/2022	22:36	----	----	-
03/07/2022	22:42	----	----	-
03/07/2022	22:48	----	----	-
03/07/2022	22:54	----	----	-
03/07/2022	23:00	----	----	-

COMUNE DI MONTE DI PROCIDA - C_F488 - 01 - 0013114 - Ingresso - 26/08/2022 - 12:24

UNIVERSITÀ DI CASSINO E DEL LAZIO MERIDIONALE

DIPARTIMENTO DI INGEGNERIA ELETTRICA
E DELL'INFORMAZIONE "MAURIZIO SCARANO"

LABORATORIO DI MISURE INDUSTRIALI
(sezione Misure Elettriche ed Eletttroniche)



Rapporto N. 004_22 - pagina 43 di 406
page 43 of 406

03/07/2022	23:06	----	----	-
03/07/2022	23:12	----	----	-
03/07/2022	23:18	----	----	-
03/07/2022	23:24	----	----	-
03/07/2022	23:30	----	----	-
03/07/2022	23:36	----	----	-
03/07/2022	23:42	----	----	-
03/07/2022	23:48	----	----	-
03/07/2022	23:54	----	----	-

8059SW-02
Firmware: 1.68 09/18

Station: Centralina1 (Nsts,AMB-8059 S/N 160WY90103)

Date: 04/07/2022 Time: 00.00 (RMS 6 minute)

Latitude: 4047.7021 N
Longitude: 1403.2231 E

Probe EP-1B-03 (Last Calibrated:30.01.19)

Date	Time	TxO n	RMS W. V/m	Peak W. V/m	Battery V	Temp C°	Current mA	R H %	Alarms AWPLCTV
04/07/2022	18:00		1,82	2,14	4,75	29	0	62
04/07/2022	18:06	*G	1,75	2,07	4,18	29	0	62
04/07/2022	18:12		1,73	2,06	4,18	29	0	62

UNIVERSITÀ DI CASSINO E DEL LAZIO MERIDIONALE

DIPARTIMENTO DI INGEGNERIA ELETTRICA
E DELL'INFORMAZIONE "MAURIZIO SCARANO"

LABORATORIO DI MISURE INDUSTRIALI

(sezione Misure Elettriche ed Eletttroniche)



Rapporto N. 004_22 - pagina 44 di 406

page 44 of 406

04/07/2022	18:18	*G	1,76	2,08	4,22	29	0	63
04/07/2022	18:24		1,77	2,10	4,22	28	0	64
04/07/2022	18:30		1,75	2,07	4,22	28	0	65
04/07/2022	18:36		1,76	2,04	4,22	27	0	65
04/07/2022	18:42		1,75	2,01	4,22	27	0	66
04/07/2022	18:48		1,84	2,08	4,22	27	0	67
04/07/2022	18:54		1,81	2,07	4,22	26	0	67
04/07/2022	19:00		1,82	2,16	4,22	26	0	68
04/07/2022	19:06		1,76	1,96	4,22	26	0	68
04/07/2022	19:12		1,83	2,12	4,22	26	0	68
04/07/2022	19:18		1,74	2,01	4,22	26	0	69
04/07/2022	19:24		1,83	2,05	4,22	25	0	69
04/07/2022	19:30		1,84	2,12	4,22	25	0	69
04/07/2022	19:36		1,88	2,09	4,22	25	0	69
04/07/2022	19:42		1,82	2,07	4,22	25	0	70
04/07/2022	19:48		1,80	2,00	4,22	25	0	70
04/07/2022	19:54		1,83	2,17	4,22	25	0	70
04/07/2022	20:00		1,81	2,12	4,22	25	0	70
04/07/2022	20:06		1,80	2,14	4,22	25	0	71
04/07/2022	20:12		1,81	2,08	4,22	25	0	71
04/07/2022	20:18		1,83	2,11	4,22	25	0	71
04/07/2022	20:24		1,84	2,10	4,22	25	0	71
04/07/2022	20:30		1,83	2,17	4,22	25	0	71
04/07/2022	20:36		1,86	2,05	4,22	25	0	71
04/07/2022	20:42		1,82	2,05	4,22	25	0	71
04/07/2022	20:48		1,78	2,00	4,22	25	0	71
04/07/2022	20:54		1,81	2,03	4,22	25	0	71
04/07/2022	21:00		1,82	1,98	4,22	25	0	71
04/07/2022	21:06		1,79	2,03	4,22	25	0	72
04/07/2022	21:12		1,77	1,97	4,22	25	0	72
04/07/2022	21:18		1,82	2,10	4,22	24	0	72
04/07/2022	21:24		1,88	2,17	4,22	24	0	72
04/07/2022	21:30		1,87	2,11	4,22	24	0	72
04/07/2022	21:36		1,86	2,10	4,22	24	0	72
04/07/2022	21:42		1,83	2,04	4,22	24	0	72
04/07/2022	21:48		1,80	2,06	4,22	24	0	72
04/07/2022	21:54		1,82	2,03	4,22	24	0	72
04/07/2022	22:00		1,79	2,04	4,22	24	0	72
04/07/2022	22:06		1,75	2,15	4,22	24	0	72

gm

UNIVERSITÀ DI CASSINO E DEL LAZIO MERIDIONALE

DIPARTIMENTO DI INGEGNERIA ELETTRICA
E DELL'INFORMAZIONE "MAURIZIO SCARANO"

LABORATORIO DI MISURE INDUSTRIALI
(sezione Misure Elettriche ed Elettroniche)



Rapporto N. 004_22 - pagina 45 di 406
page 45 of 406

04/07/2022	22:12		1,65	1,91	4,22	24	0	72
04/07/2022	22:18		1,67	1,93	4,22	24	0	72
04/07/2022	22:24		1,77	2,18	4,22	24	0	72
04/07/2022	22:30		1,71	2,08	4,22	24	0	72
04/07/2022	22:36		1,68	1,96	4,18	24	0	72
04/07/2022	22:42		1,72	1,95	4,18	24	0	72
04/07/2022	22:48		1,64	1,94	4,18	24	0	73
04/07/2022	22:54		1,62	1,85	4,18	24	0	73
04/07/2022	23:00		1,60	1,87	4,18	24	0	72
04/07/2022	23:06		1,45	1,77	4,18	24	0	73
04/07/2022	23:12		1,62	2,01	4,18	24	0	72
04/07/2022	23:18		1,39	1,74	4,18	24	0	72
04/07/2022	23:24		1,45	1,80	4,18	24	0	72
04/07/2022	23:30		1,38	1,77	4,18	24	0	72
04/07/2022	23:36		1,36	1,81	4,18	24	0	72
04/07/2022	23:42		1,36	1,71	4,18	24	0	72
04/07/2022	23:48		1,34	1,71	4,18	24	0	73
04/07/2022	23:54		1,34	1,74	4,18	24	0	73
05/07/2022	00:00:00		1,28	1,70	4,18	23	0	73
05/07/2022	00:06	*G	1,31	1,76	4,14	24	0	72
05/07/2022	00:12		1,33	1,68	4,14	24	0	72
05/07/2022	00:18		1,37	1,80	4,18	24	0	71
05/07/2022	00:24		1,23	1,76	4,18	24	0	72
05/07/2022	00:30		1,27	1,69	4,18	24	0	72
05/07/2022	00:36		1,24	1,69	4,18	24	0	72
05/07/2022	00:42		1,10	1,55	4,18	23	0	72
05/07/2022	00:48		1,09	1,65	4,18	23	0	73
05/07/2022	00:54		1,20	1,64	4,18	23	0	73
05/07/2022	01:00		1,17	1,60	4,18	23	0	73
05/07/2022	01:06		1,18	1,53	4,18	23	0	73
05/07/2022	01:12		1,13	1,55	4,18	23	0	73
05/07/2022	01:18		1,06	1,50	4,18	23	0	73
05/07/2022	01:24		1,00	1,46	4,18	23	0	73
05/07/2022	01:30		1,00	1,48	4,18	23	0	73
05/07/2022	01:36		1,02	1,62	4,18	23	0	73
05/07/2022	01:42		1,06	1,46	4,18	23	0	73
05/07/2022	01:48		1,09	1,57	4,18	23	0	73
05/07/2022	01:54		0,98	1,58	4,18	23	0	74
05/07/2022	02:00		0,99	1,49	4,18	23	0	74

UNIVERSITÀ DI CASSINO E DEL LAZIO MERIDIONALE

DIPARTIMENTO DI INGEGNERIA ELETTRICA
E DELL'INFORMAZIONE "MAURIZIO SCARANO"

LABORATORIO DI MISURE INDUSTRIALI

(sezione Misure Elettriche ed Eletttroniche)



Rapporto N. 004_22 - pagina 46 di 406

page 46 of 406

05/07/2022	02:06	0,96	1,48	4,18	23	0	74
05/07/2022	02:12	0,96	1,47	4,18	23	0	74
05/07/2022	02:18	0,92	1,36	4,18	23	0	74
05/07/2022	02:24	0,97	1,55	4,18	23	0	74
05/07/2022	02:30	0,95	1,43	4,18	23	0	74
05/07/2022	02:36	0,99	1,57	4,18	23	0	74
05/07/2022	02:42	0,96	1,43	4,18	24	0	74
05/07/2022	02:48	1,03	1,50	4,18	24	0	74
05/07/2022	02:54	1,03	1,52	4,18	24	0	74
05/07/2022	03:00	0,97	1,42	4,18	24	0	74
05/07/2022	03:06	1,03	1,64	4,18	24	0	74
05/07/2022	03:12	1,02	1,54	4,18	24	0	74
05/07/2022	03:18	1,06	1,54	4,18	24	0	75
05/07/2022	03:24	1,03	1,58	4,18	24	0	75
05/07/2022	03:30	0,98	1,54	4,18	24	0	75
05/07/2022	03:36	0,95	1,46	4,18	24	0	75
05/07/2022	03:42	1,03	1,61	4,18	24	0	75
05/07/2022	03:48	1,02	1,64	4,18	24	0	75
05/07/2022	03:54	1,06	1,62	4,18	24	0	75
05/07/2022	04:00	1,10	1,62	4,22	24	0	75
05/07/2022	04:06	1,02	1,53	4,22	24	0	75
05/07/2022	04:12	1,05	1,58	4,26	24	0	75
05/07/2022	04:18	1,05	1,58	4,30	24	0	75
05/07/2022	04:24	1,12	1,81	4,34	24	4	75
05/07/2022	04:30	1,11	1,63	4,34	24	8	75
05/07/2022	04:36	1,11	1,71	4,38	24	16	75
05/07/2022	04:42	1,19	1,80	4,43	24	24	75
05/07/2022	04:48	1,28	1,68	4,67	24	44	75
05/07/2022	04:54	1,38	1,76	4,67	24	36	75
05/07/2022	05:00	1,51	1,87	4,67	25	28	75
05/07/2022	05:06	1,50	1,85	4,67	25	20	75
05/07/2022	05:12	1,48	1,83	4,67	25	16	75
05/07/2022	05:18	1,37	1,73	4,67	26	12	74
05/07/2022	05:24	1,38	1,71	4,67	26	4	74
05/07/2022	05:30	1,35	1,71	4,71	26	4	73
05/07/2022	05:36	1,50	2,10	4,71	27	0	73
05/07/2022	05:42	1,51	1,82	4,71	27	0	73
05/07/2022	05:48	1,44	1,80	4,71	27	0	73
05/07/2022	05:54	1,43	1,80	4,71	28	0	72

UNIVERSITÀ DI CASSINO E DEL LAZIO MERIDIONALE

DIPARTIMENTO DI INGEGNERIA ELETTRICA
E DELL'INFORMAZIONE "MAURIZIO SCARANO"

LABORATORIO DI MISURE INDUSTRIALI
(sezione Misure Elettriche ed Eletttroniche)



Rapporto N. 004_22 - pagina 47 di 406
page 47 of 406

05/07/2022	06:00		1,46	1,92	4,71	28	0	72
05/07/2022	06:06	*G	1,50	1,89	4,67	30	0	69
05/07/2022	06:12		1,53	2,06	4,67	31	0	67
05/07/2022	06:18		1,56	1,94	4,75	31	0	65
05/07/2022	06:24		1,54	1,98	4,75	31	0	67
05/07/2022	06:30		1,42	1,95	4,75	30	0	67
05/07/2022	06:36		1,45	1,75	4,75	30	0	67
05/07/2022	06:42		1,46	1,90	4,75	30	0	66
05/07/2022	06:48		1,50	1,87	4,75	30	0	66
05/07/2022	06:54		1,59	1,91	4,75	30	0	66
05/07/2022	07:00		1,55	1,81	4,75	30	0	66
05/07/2022	07:06		1,58	2,11	4,75	30	0	66
05/07/2022	07:12		1,50	1,86	4,75	30	0	66
05/07/2022	07:18		1,58	1,88	4,75	30	0	66
05/07/2022	07:24		1,49	1,86	4,75	30	0	66
05/07/2022	07:30		1,57	1,95	4,75	30	0	66
05/07/2022	07:36		1,67	1,93	4,75	30	0	66
05/07/2022	07:42		1,64	1,91	4,75	30	0	66
05/07/2022	07:48		1,64	1,93	4,75	30	0	66
05/07/2022	07:54		1,62	1,97	4,75	30	0	66
05/07/2022	08:00		1,51	1,95	4,75	30	0	66
05/07/2022	08:06		1,62	1,94	4,75	30	0	66
05/07/2022	08:12		1,59	1,96	4,75	30	0	66
05/07/2022	08:18		1,61	1,99	4,75	30	0	66
05/07/2022	08:24		1,59	1,95	4,75	30	0	66
05/07/2022	08:30		1,62	1,98	4,75	31	0	66
05/07/2022	08:36		1,60	1,96	4,75	31	0	66
05/07/2022	08:42		1,65	1,95	4,75	31	0	66
05/07/2022	08:48		1,61	1,93	4,75	31	0	66
05/07/2022	08:54		1,63	2,06	4,75	31	0	66
05/07/2022	09:00		1,59	1,95	4,75	31	0	66
05/07/2022	09:06		1,77	2,07	4,75	31	0	66
05/07/2022	09:12		1,67	1,94	4,75	31	0	65
05/07/2022	09:18		1,68	2,01	4,75	31	0	65
05/07/2022	09:24		1,69	2,00	4,75	31	0	65
05/07/2022	09:30		1,73	1,98	4,75	31	0	65
05/07/2022	09:36		1,78	2,07	4,75	32	0	65
05/07/2022	09:42		1,81	2,06	4,75	32	0	64
05/07/2022	09:48		1,87	2,12	4,75	32	0	64

UNIVERSITÀ DI CASSINO E DEL LAZIO MERIDIONALE

DIPARTIMENTO DI INGEGNERIA ELETTRICA
E DELL'INFORMAZIONE "MAURIZIO SCARANO"

LABORATORIO DI MISURE INDUSTRIALI
(sezione Misure Elettriche ed Eletttroniche)



Rapporto N. 004_22 - pagina 48 di 406
page 48 of 406

05/07/2022	09:54		1,88	2,16	4,75	32	0	64
05/07/2022	10:00		1,87	2,19	4,75	32	0	64
05/07/2022	10:06		1,83	2,11	4,75	32	0	64
05/07/2022	10:12		1,76	2,08	4,75	32	0	63
05/07/2022	10:18		1,77	1,98	4,75	32	0	63
05/07/2022	10:24		1,78	2,08	4,75	32	0	64
05/07/2022	10:30		1,78	2,05	4,75	32	0	64
05/07/2022	10:36		1,82	2,11	4,75	32	0	64
05/07/2022	10:42		1,77	2,09	4,75	32	0	64
05/07/2022	10:48		1,79	2,07	4,75	32	0	64
05/07/2022	10:54		1,78	2,02	4,75	32	0	64
05/07/2022	11:00		1,82	2,08	4,75	31	0	64
05/07/2022	11:06		1,82	2,17	4,75	31	0	64
05/07/2022	11:12		1,86	2,09	4,75	31	0	64
05/07/2022	11:18		1,86	2,13	4,75	31	0	64
05/07/2022	11:24		1,81	2,07	4,75	31	0	64
05/07/2022	11:30		1,80	2,23	4,75	31	0	64
05/07/2022	11:36		1,79	2,06	4,75	31	0	63
05/07/2022	11:42		1,88	2,23	4,75	31	0	62
05/07/2022	11:48		1,84	2,15	4,75	31	0	61
05/07/2022	11:54	*G	1,78	2,08	4,67	32	0	59
05/07/2022	12:00		1,79	2,09	4,67	33	0	57
05/07/2022	12:06	*G	1,80	2,11	4,67	34	0	55
05/07/2022	12:12		1,82	2,11	4,67	34	0	55
05/07/2022	12:18	*G	1,76	2,05	4,75	34	0	54
05/07/2022	12:24		1,80	2,04	4,75	34	0	56
05/07/2022	12:30		1,75	2,06	4,75	33	0	55
05/07/2022	12:36		1,81	2,15	4,75	33	0	55
05/07/2022	12:42		1,74	1,96	4,75	33	0	54
05/07/2022	12:48		1,78	1,99	4,75	33	0	54
05/07/2022	12:54		1,75	2,01	4,75	33	0	54
05/07/2022	13:00		1,75	2,03	4,75	34	0	53
05/07/2022	13:06		1,75	2,12	4,75	34	0	53
05/07/2022	13:12		1,78	2,04	4,75	34	0	54
05/07/2022	13:18		1,69	1,99	4,75	34	0	53
05/07/2022	13:24		1,66	2,04	4,75	33	0	53
05/07/2022	13:30		1,83	2,16	4,75	33	0	54
05/07/2022	13:36		1,74	2,02	4,75	33	0	54
05/07/2022	13:42		1,75	2,02	4,75	33	0	55

UNIVERSITÀ DI CASSINO E DEL LAZIO MERIDIONALE

DIPARTIMENTO DI INGEGNERIA ELETTRICA
E DELL'INFORMAZIONE "MAURIZIO SCARANO"

LABORATORIO DI MISURE INDUSTRIALI

(sezione Misure Elettriche ed Eletttroniche)



Rapporto N. 004_22 - pagina 49 di 406

page 49 of 406

05/07/2022	13:48	1,76	2,02	4,75	33	0	55
05/07/2022	13:54	1,73	2,07	4,75	33	0	55
05/07/2022	14:00	1,80	2,04	4,75	33	0	56
05/07/2022	14:06	1,78	2,15	4,75	33	0	56
05/07/2022	14:12	1,74	2,11	4,75	33	0	56
05/07/2022	14:18	1,75	2,11	4,75	33	0	55
05/07/2022	14:24	1,69	2,03	4,75	33	0	55
05/07/2022	14:30	1,76	2,10	4,75	33	0	55
05/07/2022	14:36	1,82	2,07	4,75	33	0	55
05/07/2022	14:42	1,80	2,09	4,75	34	0	55
05/07/2022	14:48	1,76	2,07	4,75	34	0	54
05/07/2022	14:54	1,69	1,99	4,75	34	0	55
05/07/2022	15:00	1,82	2,12	4,75	34	0	54
05/07/2022	15:06	1,81	2,13	4,75	34	0	54
05/07/2022	15:12	1,81	2,15	4,75	34	0	54
05/07/2022	15:18	1,85	2,16	4,75	34	0	53
05/07/2022	15:24	1,78	2,01	4,75	34	0	53
05/07/2022	15:30	1,74	2,02	4,75	34	0	52
05/07/2022	15:36	1,70	2,00	4,75	34	0	49
05/07/2022	15:42	1,77	2,08	4,75	34	0	48
05/07/2022	15:48	1,77	2,08	4,75	34	0	47
05/07/2022	15:54	1,80	2,14	4,75	34	0	47
05/07/2022	16:00	1,74	2,12	4,75	33	0	47
05/07/2022	16:06	1,76	2,06	4,75	33	0	47
05/07/2022	16:12	1,72	1,96	4,75	33	0	47
05/07/2022	16:18	1,79	2,07	4,75	33	0	47
05/07/2022	16:24	1,85	2,08	4,75	33	0	47
05/07/2022	16:30	1,78	2,06	4,75	32	0	47
05/07/2022	16:36	1,81	2,13	4,75	32	0	48
05/07/2022	16:42	1,87	2,11	4,75	32	0	48
05/07/2022	16:48	1,81	2,14	4,75	32	0	49
05/07/2022	16:54	1,78	2,13	4,75	32	0	49
05/07/2022	17:00	1,85	2,03	4,75	32	0	49
05/07/2022	17:06	1,81	2,05	4,75	32	0	49
05/07/2022	17:12	1,77	2,20	4,75	31	0	49
05/07/2022	17:18	1,74	2,07	4,75	31	0	50
05/07/2022	17:24	1,77	2,11	4,75	31	0	50
05/07/2022	17:30	1,74	2,10	4,75	31	0	50
05/07/2022	17:36	1,66	2,00	4,75	31	0	50

UNIVERSITÀ DI CASSINO E DEL LAZIO MERIDIONALE

DIPARTIMENTO DI INGEGNERIA ELETTRICA
E DELL'INFORMAZIONE "MAURIZIO SCARANO"

LABORATORIO DI MISURE INDUSTRIALI

(sezione Misure Elettriche ed Eletttroniche)



Rapporto N. 004_22 - pagina 50 di 406

page 50 of 406

05/07/2022	17:42		1,71	2,05	4,75	30	0	51
05/07/2022	17:48		1,70	2,05	4,75	30	0	52
05/07/2022	17:54		1,74	2,01	4,75	30	0	52
05/07/2022	18:00		1,63	1,93	4,75	29	0	53
05/07/2022	18:06	*G	1,71	2,07	4,18	30	0	52
05/07/2022	18:12		1,80	2,15	4,18	29	0	53
05/07/2022	18:18	*G	1,60	1,97	4,22	29	0	53
05/07/2022	18:24		1,63	1,99	4,22	28	0	54
05/07/2022	18:30		1,66	2,05	4,22	28	0	55
05/07/2022	18:36		1,75	2,09	4,22	27	0	56
05/07/2022	18:42		1,76	1,97	4,22	27	0	57
05/07/2022	18:48		1,73	2,08	4,22	26	0	58
05/07/2022	18:54		1,81	2,09	4,22	26	0	58
05/07/2022	19:00		1,73	2,07	4,22	26	0	59
05/07/2022	19:06		1,71	1,95	4,22	26	0	60
05/07/2022	19:12		1,78	2,00	4,22	25	0	61
05/07/2022	19:18		1,79	2,07	4,22	25	0	61
05/07/2022	19:24		1,79	2,04	4,22	25	0	62
05/07/2022	19:30		1,78	2,07	4,22	25	0	62
05/07/2022	19:36		1,71	2,03	4,22	25	0	62
05/07/2022	19:42		1,81	2,21	4,22	25	0	63
05/07/2022	19:48		1,75	1,94	4,22	25	0	63
05/07/2022	19:54		1,80	2,03	4,22	25	0	63
05/07/2022	20:00		1,80	2,05	4,22	25	0	64
05/07/2022	20:06		1,77	2,01	4,22	25	0	64
05/07/2022	20:12		1,81	2,17	4,22	24	0	64
05/07/2022	20:18		1,81	2,15	4,22	24	0	64
05/07/2022	20:24		1,76	2,03	4,22	24	0	64
05/07/2022	20:30		1,83	2,10	4,22	24	0	65
05/07/2022	20:36		1,73	2,01	4,22	24	0	65
05/07/2022	20:42		1,78	2,03	4,22	24	0	65
05/07/2022	20:48		1,77	2,02	4,22	24	0	65
05/07/2022	20:54		1,79	2,06	4,22	24	0	65
05/07/2022	21:00		1,67	1,97	4,22	24	0	66
05/07/2022	21:06		1,58	1,94	4,22	24	0	66
05/07/2022	21:12		1,71	1,96	4,22	24	0	66
05/07/2022	21:18		1,65	1,89	4,22	24	0	66
05/07/2022	21:24		1,70	1,99	4,22	24	0	66
05/07/2022	21:30		1,70	1,97	4,22	24	0	66

COMUNE DI MONTE DI PROCIDA - C_F488 - 01 - 0013114 - Ingresso - 26/08/2022 - 12:24

gm

UNIVERSITÀ DI CASSINO E DEL LAZIO MERIDIONALE

DIPARTIMENTO DI INGEGNERIA ELETTRICA
E DELL'INFORMAZIONE "MAURIZIO SCARANO"

LABORATORIO DI MISURE INDUSTRIALI

(sezione Misure Elettriche ed Elettroniche)



Rapporto N. 004_22 - pagina 51 di 406

page 51 of 406

05/07/2022	21:36		1,72	2,04	4,22	24	0	66
05/07/2022	21:42		1,75	1,99	4,22	24	0	67
05/07/2022	21:48		1,73	1,95	4,22	24	0	67
05/07/2022	21:54		1,72	2,01	4,22	24	0	67
05/07/2022	22:00		1,60	2,00	4,22	24	0	67
05/07/2022	22:06		1,65	1,92	4,22	24	0	67
05/07/2022	22:12		1,62	2,02	4,22	24	0	67
05/07/2022	22:18		1,72	2,06	4,22	24	0	67
05/07/2022	22:24		1,74	2,03	4,22	24	0	68
05/07/2022	22:30		1,71	2,06	4,22	24	0	68
05/07/2022	22:36		1,61	2,03	4,22	24	0	68
05/07/2022	22:42		1,54	1,88	4,22	24	0	68
05/07/2022	22:48		1,58	1,96	4,22	24	0	68
05/07/2022	22:54		1,56	1,82	4,22	24	0	68
05/07/2022	23:00		1,50	1,74	4,22	24	0	68
05/07/2022	23:06		1,47	1,80	4,22	24	0	68
05/07/2022	23:12		1,42	1,79	4,22	24	0	68
05/07/2022	23:18		1,40	1,75	4,22	24	0	68
05/07/2022	23:24		1,46	1,82	4,22	24	0	68
05/07/2022	23:30		1,47	1,76	4,22	24	0	68
05/07/2022	23:36		1,40	1,85	4,22	24	0	68
05/07/2022	23:42		1,36	1,80	4,22	24	0	68
05/07/2022	23:48		1,37	1,78	4,22	24	0	68
05/07/2022	23:54		1,25	1,61	4,22	23	0	68
06/07/2022	00:00:00		1,24	1,71	4,18	23	0	68
06/07/2022	00:06	*G	1,33	1,83	4,14	24	0	67
06/07/2022	00:12		1,27	1,68	4,14	24	0	67
06/07/2022	00:18		1,24	1,65	4,18	24	0	67
06/07/2022	00:24		1,19	1,73	4,18	23	0	67
06/07/2022	00:30		1,23	1,66	4,18	23	0	67
06/07/2022	00:36		1,18	1,63	4,18	23	0	68
06/07/2022	00:42		1,28	1,75	4,18	23	0	68
06/07/2022	00:48		1,30	1,76	4,18	23	0	68
06/07/2022	00:54		1,34	1,66	4,18	23	0	68
06/07/2022	01:00		1,38	1,80	4,18	23	0	68
06/07/2022	01:06		1,32	1,69	4,18	23	0	69
06/07/2022	01:12		1,12	1,60	4,18	23	0	69
06/07/2022	01:18		1,11	1,56	4,18	23	0	69
06/07/2022	01:24		1,13	1,52	4,18	23	0	69

COMUNE DI MONTE DI PROCIDA - C_F488 - 01 - 0013114 - Ingresso - 26/08/2022 - 12:24

gm

UNIVERSITÀ DI CASSINO E DEL LAZIO MERIDIONALE

DIPARTIMENTO DI INGEGNERIA ELETTRICA
E DELL'INFORMAZIONE "MAURIZIO SCARANO"

LABORATORIO DI MISURE INDUSTRIALI
(sezione Misure Elettriche ed Eletttroniche)



Rapporto N. 004_22 - pagina 52 di 406
page 52 of 406

06/07/2022	01:30	1,05	1,50	4,18	23	0	69
06/07/2022	01:36	1,06	1,58	4,18	23	0	69
06/07/2022	01:42	1,06	1,47	4,18	23	0	70
06/07/2022	01:48	0,99	1,46	4,18	23	0	69
06/07/2022	01:54	1,06	1,57	4,18	23	0	69
06/07/2022	02:00	1,00	1,55	4,18	23	0	70
06/07/2022	02:06	0,97	1,51	4,18	23	0	70
06/07/2022	02:12	0,95	1,56	4,18	23	0	70
06/07/2022	02:18	0,93	1,49	4,18	23	0	70
06/07/2022	02:24	0,94	1,42	4,18	23	0	70
06/07/2022	02:30	0,98	1,43	4,18	23	0	70
06/07/2022	02:36	0,94	1,40	4,18	23	0	70
06/07/2022	02:42	1,03	1,72	4,18	23	0	70
06/07/2022	02:48	1,01	1,62	4,18	23	0	70
06/07/2022	02:54	1,00	1,46	4,18	23	0	70
06/07/2022	03:00	0,98	1,47	4,18	23	0	70
06/07/2022	03:06	0,96	1,48	4,18	22	0	70
06/07/2022	03:12	0,92	1,38	4,18	22	0	70
06/07/2022	03:18	1,01	1,46	4,18	22	0	70
06/07/2022	03:24	0,94	1,60	4,18	22	0	70
06/07/2022	03:30	0,97	1,36	4,18	22	0	70
06/07/2022	03:36	0,99	1,54	4,18	22	0	70
06/07/2022	03:42	1,00	1,50	4,18	22	0	71
06/07/2022	03:48	1,04	1,48	4,18	22	0	71
06/07/2022	03:54	1,04	1,45	4,22	22	0	71
06/07/2022	04:00	1,06	1,48	4,22	22	0	71
06/07/2022	04:06	1,15	1,61	4,22	22	0	71
06/07/2022	04:12	1,09	1,50	4,26	22	0	71
06/07/2022	04:18	1,13	1,73	4,26	22	0	71
06/07/2022	04:24	1,15	1,69	4,30	23	0	71
06/07/2022	04:30	1,15	1,57	4,34	23	0	71
06/07/2022	04:36	1,12	1,61	4,34	23	4	71
06/07/2022	04:42	1,14	1,61	4,38	23	8	71
06/07/2022	04:48	1,27	1,61	4,67	23	44	71
06/07/2022	04:54	1,21	1,63	4,67	23	40	72
06/07/2022	05:00	1,35	1,88	4,67	24	32	72
06/07/2022	05:06	1,33	1,72	4,67	24	24	72
06/07/2022	05:12	1,22	1,65	4,67	25	16	71
06/07/2022	05:18	1,23	1,72	4,67	25	12	71

UNIVERSITÀ DI CASSINO E DEL LAZIO MERIDIONALE

DIPARTIMENTO DI INGEGNERIA ELETTRICA
E DELL'INFORMAZIONE "MAURIZIO SCARANO"

LABORATORIO DI MISURE INDUSTRIALI

(sezione Misure Elettriche ed Eletttroniche)



Rapporto N. 004_22 - pagina 53 di 406

page 53 of 406

06/07/2022	05:24		1,26	1,73	4,67	26	8	71
06/07/2022	05:30		1,44	1,82	4,71	26	4	70
06/07/2022	05:36		1,34	1,71	4,71	27	0	69
06/07/2022	05:42		1,46	1,89	4,71	27	0	69
06/07/2022	05:48		1,50	1,86	4,71	27	0	68
06/07/2022	05:54		1,45	1,77	4,71	28	0	68
06/07/2022	06:00		1,40	1,90	4,71	28	0	67
06/07/2022	06:06	*G	1,41	1,81	4,67	30	0	65
06/07/2022	06:12		1,41	1,83	4,67	31	0	63
06/07/2022	06:18		1,48	1,77	4,75	31	0	61
06/07/2022	06:24		1,46	1,93	4,75	30	0	62
06/07/2022	06:30		1,50	1,94	4,75	30	0	63
06/07/2022	06:36		1,49	1,94	4,75	30	0	63
06/07/2022	06:42		1,47	1,80	4,75	30	0	63
06/07/2022	06:48		1,48	2,03	4,75	30	0	63
06/07/2022	06:54		1,51	1,95	4,75	30	0	63
06/07/2022	07:00		1,54	1,87	4,75	30	0	62
06/07/2022	07:06		1,52	1,87	4,75	30	0	62
06/07/2022	07:12		1,44	1,98	4,75	30	0	62
06/07/2022	07:18		1,63	2,04	4,75	30	0	62
06/07/2022	07:24		1,55	1,92	4,75	30	0	62
06/07/2022	07:30		1,57	1,86	4,75	30	0	62
06/07/2022	07:36		1,52	1,83	4,75	30	0	62
06/07/2022	07:42		1,57	1,89	4,75	30	0	62
06/07/2022	07:48		1,66	2,09	4,75	30	0	62
06/07/2022	07:54		1,57	1,98	4,75	31	0	62
06/07/2022	08:00		1,68	2,07	4,75	31	0	62
06/07/2022	08:06		1,66	1,96	4,75	31	0	61
06/07/2022	08:12		1,64	1,92	4,75	31	0	61
06/07/2022	08:18		1,77	2,10	4,75	31	0	61
06/07/2022	08:24		1,79	2,20	4,75	31	0	61
06/07/2022	08:30		1,79	2,09	4,75	31	0	60
06/07/2022	08:36		1,75	1,97	4,75	31	0	60
06/07/2022	08:42		1,74	2,05	4,75	31	0	60
06/07/2022	08:48		1,81	2,10	4,75	31	0	60
06/07/2022	08:54		1,79	2,09	4,75	31	0	60
06/07/2022	09:00		1,81	2,05	4,75	31	0	60
06/07/2022	09:06		1,78	1,97	4,75	31	0	60
06/07/2022	09:12		1,81	2,10	4,75	31	0	60

UNIVERSITÀ DI CASSINO E DEL LAZIO MERIDIONALE

DIPARTIMENTO DI INGEGNERIA ELETTRICA
E DELL'INFORMAZIONE "MAURIZIO SCARANO"

LABORATORIO DI MISURE INDUSTRIALI
(sezione Misure Elettriche ed Eletttroniche)



Rapporto N. 004_22 - pagina 54 di 406
page 54 of 406

06/07/2022	09:18		1,76	2,02	4,75	31	0	60
06/07/2022	09:24		1,76	2,06	4,75	31	0	60
06/07/2022	09:30		1,91	2,17	4,75	31	0	60
06/07/2022	09:36		1,85	2,05	4,75	31	0	60
06/07/2022	09:42		1,83	2,17	4,75	31	0	60
06/07/2022	09:48		1,74	2,08	4,75	31	0	60
06/07/2022	09:54		1,73	1,95	4,75	31	0	61
06/07/2022	10:00		1,77	2,06	4,75	31	0	61
06/07/2022	10:06		1,74	2,12	4,75	31	0	61
06/07/2022	10:12		1,79	2,03	4,75	31	0	61
06/07/2022	10:18		1,88	2,15	4,75	30	0	61
06/07/2022	10:24		1,79	2,08	4,75	30	0	61
06/07/2022	10:30		1,84	2,07	4,75	30	0	61
06/07/2022	10:36		1,87	2,07	4,75	30	0	62
06/07/2022	10:42		1,81	2,08	4,75	31	0	62
06/07/2022	10:48		1,79	2,10	4,75	31	0	62
06/07/2022	10:54		1,83	2,07	4,75	31	0	61
06/07/2022	11:00		1,79	2,18	4,75	31	0	62
06/07/2022	11:06		1,76	2,07	4,75	31	0	62
06/07/2022	11:12		1,72	2,02	4,75	31	0	62
06/07/2022	11:18		1,83	2,08	4,75	31	0	62
06/07/2022	11:24		1,81	2,05	4,75	31	0	62
06/07/2022	11:30		1,78	2,18	4,75	31	0	62
06/07/2022	11:36		1,71	1,97	4,75	31	0	62
06/07/2022	11:42		1,73	1,95	4,75	31	0	62
06/07/2022	11:48		1,70	1,98	4,75	31	0	61
06/07/2022	11:54	*G	1,71	1,93	4,67	32	0	59
06/07/2022	12:00		1,77	2,00	4,67	33	0	57
06/07/2022	12:06	*G	1,76	1,95	4,67	34	0	56
06/07/2022	12:12		1,75	2,02	4,67	34	0	54
06/07/2022	12:18	*G	1,67	1,90	4,75	34	0	54
06/07/2022	12:24		1,78	1,97	4,75	33	0	55
06/07/2022	12:30		1,82	2,02	4,75	33	0	56
06/07/2022	12:36		1,75	1,99	4,75	33	0	57
06/07/2022	12:42		1,81	2,02	4,75	33	0	58
06/07/2022	12:48		1,82	2,03	4,75	33	0	57
06/07/2022	12:54		1,79	2,00	4,75	33	0	57
06/07/2022	13:00		1,74	2,05	4,75	33	0	57
06/07/2022	13:06		1,76	1,95	4,75	33	0	57

COMUNE DI MONTE DI PROCIDA - C_F488 - 01 - 0013114 - Ingresso - 26/08/2022 - 12:24

gm

UNIVERSITÀ DI CASSINO E DEL LAZIO MERIDIONALE

DIPARTIMENTO DI INGEGNERIA ELETTRICA
E DELL'INFORMAZIONE "MAURIZIO SCARANO"

LABORATORIO DI MISURE INDUSTRIALI
(sezione Misure Elettriche ed Eletttroniche)



Rapporto N. 004_22 - pagina 55 di 406
page 55 of 406

06/07/2022	13:12	1,77	1,99	4,75	33	0	58
06/07/2022	13:18	1,63	1,97	4,75	33	0	58
06/07/2022	13:24	1,74	2,00	4,75	33	0	57
06/07/2022	13:30	1,76	1,99	4,75	33	0	57
06/07/2022	13:36	1,74	2,03	4,75	32	0	57
06/07/2022	13:42	1,73	1,95	4,75	32	0	58
06/07/2022	13:48	1,75	2,06	4,75	32	0	58
06/07/2022	13:54	1,75	1,99	4,75	32	0	58
06/07/2022	14:00	1,73	1,97	4,75	32	0	59
06/07/2022	14:06	1,73	2,10	4,75	32	0	59
06/07/2022	14:12	1,76	2,00	4,75	32	0	59
06/07/2022	14:18	1,74	2,05	4,75	32	0	59
06/07/2022	14:24	1,76	2,23	4,75	32	0	59
06/07/2022	14:30	1,76	2,14	4,75	32	0	59
06/07/2022	14:36	1,71	2,06	4,75	32	0	59
06/07/2022	14:42	1,73	2,02	4,75	32	0	59
06/07/2022	14:48	1,72	1,98	4,75	32	0	60
06/07/2022	14:54	1,75	2,01	4,75	32	0	60
06/07/2022	15:00	1,76	2,07	4,75	32	0	60
06/07/2022	15:06	1,74	1,97	4,75	32	0	59
06/07/2022	15:12	1,75	2,00	4,75	32	0	59
06/07/2022	15:18	1,84	2,07	4,75	32	0	59
06/07/2022	15:24	1,84	2,13	4,75	32	0	59
06/07/2022	15:30	1,72	2,06	4,75	32	0	59
06/07/2022	15:36	1,78	2,03	4,75	32	0	59
06/07/2022	15:42	1,78	2,03	4,75	32	0	59
06/07/2022	15:48	1,73	2,00	4,75	32	0	59
06/07/2022	15:54	1,78	2,02	4,75	32	0	59
06/07/2022	16:00	1,75	2,12	4,75	32	0	59
06/07/2022	16:06	1,85	2,10	4,75	32	0	59
06/07/2022	16:12	1,80	2,10	4,75	32	0	59
06/07/2022	16:18	1,79	2,10	4,75	32	0	59
06/07/2022	16:24	1,73	2,11	4,75	32	0	59
06/07/2022	16:30	1,72	2,01	4,75	32	0	59
06/07/2022	16:36	1,74	1,96	4,75	32	0	59
06/07/2022	16:42	1,72	2,03	4,75	32	0	58
06/07/2022	16:48	1,83	2,15	4,75	32	0	58
06/07/2022	16:54	1,72	2,01	4,75	32	0	58
06/07/2022	17:00	1,77	2,00	4,75	32	0	58

UNIVERSITÀ DI CASSINO E DEL LAZIO MERIDIONALE

DIPARTIMENTO DI INGEGNERIA ELETTRICA
E DELL'INFORMAZIONE "MAURIZIO SCARANO"

LABORATORIO DI MISURE INDUSTRIALI

(sezione Misure Elettriche ed Eletttroniche)



Rapporto N. 004_22 - pagina 56 di 406

page 56 of 406

06/07/2022	17:06		1,79	2,07	4,75	31	0	58
06/07/2022	17:12		1,71	2,03	4,75	31	0	58
06/07/2022	17:18		1,76	2,04	4,75	31	0	58
06/07/2022	17:24		1,78	1,99	4,75	31	0	58
06/07/2022	17:30		1,81	2,04	4,75	31	0	58
06/07/2022	17:36		1,81	2,06	4,75	31	0	58
06/07/2022	17:42		1,78	2,08	4,75	31	0	58
06/07/2022	17:48		1,76	2,10	4,75	30	0	58
06/07/2022	17:54		1,82	2,08	4,75	30	0	59
06/07/2022	18:00		1,77	2,12	4,75	29	0	59
06/07/2022	18:06	*G	1,75	2,10	4,18	30	0	59
06/07/2022	18:12		1,67	1,97	4,18	29	0	60
06/07/2022	18:18		1,71	2,09	4,22	29	0	60
06/07/2022	18:24		1,75	2,09	4,22	28	0	61
06/07/2022	18:30		1,69	2,05	4,22	28	0	62
06/07/2022	18:36		1,74	2,08	4,22	27	0	63
06/07/2022	18:42		1,70	2,01	4,22	27	0	63
06/07/2022	18:48		1,72	1,98	4,22	27	0	64
06/07/2022	18:54		1,78	2,00	4,22	26	0	65
06/07/2022	19:00		1,73	2,01	4,22	26	0	65
06/07/2022	19:06		1,82	2,02	4,22	26	0	66
06/07/2022	19:12		1,81	2,09	4,22	26	0	66
06/07/2022	19:18		1,81	2,01	4,22	25	0	67
06/07/2022	19:24		1,77	1,99	4,22	25	0	67
06/07/2022	19:30		1,74	1,97	4,22	25	0	67
06/07/2022	19:36		1,77	2,09	4,22	25	0	67
06/07/2022	19:42		1,83	2,09	4,22	25	0	68
06/07/2022	19:48		1,83	2,05	4,22	25	0	68
06/07/2022	19:54		1,81	2,06	4,22	25	0	68
06/07/2022	20:00		1,78	2,09	4,22	25	0	68
06/07/2022	20:06		1,78	2,07	4,22	25	0	68
06/07/2022	20:12		1,84	2,10	4,22	25	0	68
06/07/2022	20:18		1,84	2,12	4,22	25	0	69
06/07/2022	20:24		1,81	2,01	4,22	25	0	69
06/07/2022	20:30		1,79	2,10	4,22	25	0	69
06/07/2022	20:36		1,80	2,10	4,22	25	0	69
06/07/2022	20:42		1,76	1,95	4,22	25	0	70
06/07/2022	20:48		1,77	2,01	4,22	25	0	70
06/07/2022	20:54		1,77	1,97	4,22	25	0	70

UNIVERSITÀ DI CASSINO E DEL LAZIO MERIDIONALE

DIPARTIMENTO DI INGEGNERIA ELETTRICA
E DELL'INFORMAZIONE "MAURIZIO SCARANO"

LABORATORIO DI MISURE INDUSTRIALI
(sezione Misure Elettriche ed Eletttroniche)



Rapporto N. 004_22 - pagina 57 di 406
page 57 of 406

06/07/2022	21:00		1,82	2,06	4,22	25	0	70
06/07/2022	21:06		1,79	2,04	4,22	25	0	70
06/07/2022	21:12		1,77	1,98	4,22	25	0	70
06/07/2022	21:18		1,76	2,09	4,22	25	0	70
06/07/2022	21:24		1,80	2,15	4,22	25	0	71
06/07/2022	21:30		1,73	1,95	4,22	25	0	71
06/07/2022	21:36		1,77	2,04	4,22	25	0	71
06/07/2022	21:42		1,72	1,95	4,22	25	0	71
06/07/2022	21:48		1,73	2,03	4,22	25	0	71
06/07/2022	21:54		1,67	1,96	4,22	24	0	71
06/07/2022	22:00		1,65	2,12	4,22	24	0	71
06/07/2022	22:06		1,65	2,19	4,22	24	0	71
06/07/2022	22:12		1,69	1,96	4,22	24	0	71
06/07/2022	22:18		1,72	2,02	4,22	24	0	71
06/07/2022	22:24		1,76	2,08	4,22	24	0	71
06/07/2022	22:30		1,72	2,01	4,22	24	0	71
06/07/2022	22:36		1,64	1,98	4,22	24	0	71
06/07/2022	22:42		1,59	1,92	4,22	24	0	71
06/07/2022	22:48		1,56	1,87	4,22	24	0	71
06/07/2022	22:54		1,71	1,95	4,22	24	0	71
06/07/2022	23:00		1,72	1,96	4,22	24	0	71
06/07/2022	23:06		1,67	1,95	4,22	24	0	71
06/07/2022	23:12		1,61	2,01	4,22	24	0	71
06/07/2022	23:18		1,54	1,86	4,22	24	0	71
06/07/2022	23:24		1,38	1,79	4,22	24	0	72
06/07/2022	23:30		1,42	1,78	4,18	24	0	72
06/07/2022	23:36		1,39	1,79	4,18	24	0	72
06/07/2022	23:42		1,47	1,87	4,18	24	0	72
06/07/2022	23:48		1,41	1,81	4,22	24	0	72
06/07/2022	23:54		1,29	1,68	4,22	24	0	72
07/07/2022	00:00:00		1,33	1,70	4,22	24	0	72
07/07/2022	00:06	*G	1,41	1,73	4,14	25	0	71
07/07/2022	00:12		1,35	1,72	4,14	25	0	71
07/07/2022	00:18		1,22	1,69	4,18	25	0	70
07/07/2022	00:24		1,20	1,62	4,18	24	0	71
07/07/2022	00:30		1,13	1,65	4,18	24	0	71
07/07/2022	00:36		1,23	1,67	4,18	24	0	71
07/07/2022	00:42		1,34	1,79	4,18	24	0	71
07/07/2022	00:48		1,33	1,72	4,18	24	0	72

COMUNE DI MONTE DI PROCIDA - C_F488 - 01 - 0013114 - Ingresso - 26/08/2022 - 12:24

UNIVERSITÀ DI CASSINO E DEL LAZIO MERIDIONALE

DIPARTIMENTO DI INGEGNERIA ELETTRICA
E DELL'INFORMAZIONE "MAURIZIO SCARANO"

LABORATORIO DI MISURE INDUSTRIALI

(sezione Misure Elettriche ed Eletttroniche)



Rapporto N. 004_22 - pagina 58 di 406

page 58 of 406

07/07/2022	00:54	1,34	1,70	4,18	24	0	72
07/07/2022	01:00	1,30	1,74	4,18	24	0	72
07/07/2022	01:06	1,08	1,57	4,18	24	0	72
07/07/2022	01:12	1,09	1,59	4,18	24	0	72
07/07/2022	01:18	1,18	1,79	4,18	24	0	72
07/07/2022	01:24	1,15	1,53	4,18	24	0	72
07/07/2022	01:30	1,06	1,54	4,18	24	0	72
07/07/2022	01:36	1,13	1,52	4,18	24	0	72
07/07/2022	01:42	0,99	1,49	4,18	24	0	72
07/07/2022	01:48	1,01	1,48	4,18	24	0	72
07/07/2022	01:54	0,98	1,49	4,18	24	0	72
07/07/2022	02:00	0,95	1,43	4,18	23	0	73
07/07/2022	02:06	1,00	1,46	4,18	23	0	73
07/07/2022	02:12	0,97	1,53	4,18	23	0	73
07/07/2022	02:18	0,97	1,43	4,18	23	0	73
07/07/2022	02:24	1,04	1,53	4,18	23	0	73
07/07/2022	02:30	1,04	1,55	4,18	23	0	73
07/07/2022	02:36	1,01	1,40	4,18	23	0	73
07/07/2022	02:42	1,01	1,53	4,18	23	0	73
07/07/2022	02:48	1,02	1,51	4,18	23	0	73
07/07/2022	02:54	1,08	1,63	4,18	23	0	73
07/07/2022	03:00	1,11	1,66	4,18	22	0	73
07/07/2022	03:06	1,03	1,52	4,18	22	0	73
07/07/2022	03:12	1,04	1,62	4,18	22	0	73
07/07/2022	03:18	1,07	1,60	4,18	22	0	73
07/07/2022	03:24	1,02	1,55	4,18	22	0	73
07/07/2022	03:30	1,01	1,55	4,18	22	0	73
07/07/2022	03:36	1,01	1,55	4,18	22	0	73
07/07/2022	03:42	1,03	1,57	4,18	22	0	73
07/07/2022	03:48	1,09	1,59	4,18	22	0	73
07/07/2022	03:54	0,99	1,63	4,18	22	0	73
07/07/2022	04:00	0,98	1,57	4,22	22	0	73
07/07/2022	04:06	1,05	1,59	4,22	22	0	73
07/07/2022	04:12	0,98	1,56	4,26	22	0	73
07/07/2022	04:18	1,03	1,69	4,26	22	0	74
07/07/2022	04:24	1,06	1,56	4,30	22	0	74
07/07/2022	04:30	1,03	1,45	4,34	23	4	74
07/07/2022	04:36	1,14	1,81	4,34	23	4	74
07/07/2022	04:42	1,15	1,57	4,38	23	8	74

gm

UNIVERSITÀ DI CASSINO E DEL LAZIO MERIDIONALE

DIPARTIMENTO DI INGEGNERIA ELETTRICA
E DELL'INFORMAZIONE "MAURIZIO SCARANO"

LABORATORIO DI MISURE INDUSTRIALI

(sezione Misure Elettriche ed Elettroniche)



Rapporto N. 004_22 - pagina 59 di 406

page 59 of 406

07/07/2022	04:48		1,12	1,86	4,67	23	48	74
07/07/2022	04:54		1,29	1,69	4,55	23	32	74
07/07/2022	05:00		1,33	1,80	4,67	24	36	74
07/07/2022	05:06		1,31	1,80	4,67	24	28	74
07/07/2022	05:12		1,39	1,87	4,67	25	20	74
07/07/2022	05:18		1,46	1,88	4,67	25	16	74
07/07/2022	05:24		1,47	1,94	4,67	26	12	73
07/07/2022	05:30		1,43	1,92	4,67	26	4	73
07/07/2022	05:36		1,31	1,67	4,71	26	4	72
07/07/2022	05:42		1,34	1,84	4,71	27	0	71
07/07/2022	05:48		1,47	1,82	4,71	27	0	71
07/07/2022	05:54		1,47	1,79	4,71	27	0	71
07/07/2022	06:00		1,34	1,72	4,71	28	0	70
07/07/2022	06:06	*G	1,38	1,86	4,63	29	0	68
07/07/2022	06:12		1,44	1,82	4,67	30	0	66
07/07/2022	06:18	*G	1,54	1,90	4,71	30	0	64
07/07/2022	06:24		1,49	1,87	4,71	30	0	66
07/07/2022	06:30		1,47	1,82	4,75	30	0	67
07/07/2022	06:36		1,48	1,92	4,75	30	0	67
07/07/2022	06:42		1,53	1,84	4,75	30	0	67
07/07/2022	06:48		1,49	1,86	4,75	30	0	66
07/07/2022	06:54		1,43	1,86	4,75	30	0	66
07/07/2022	07:00		1,58	1,90	4,75	30	0	66
07/07/2022	07:06		1,53	1,84	4,75	30	0	66
07/07/2022	07:12		1,58	1,92	4,75	30	0	66
07/07/2022	07:18		1,55	1,85	4,75	30	0	66
07/07/2022	07:24		1,57	1,97	4,75	30	0	65
07/07/2022	07:30		1,59	1,90	4,75	30	0	65
07/07/2022	07:36		1,58	1,90	4,75	29	0	65
07/07/2022	07:42		1,64	1,91	4,75	29	0	66
07/07/2022	07:48		1,67	2,07	4,75	29	0	66
07/07/2022	07:54		1,54	1,91	4,75	28	0	67
07/07/2022	08:00		1,54	1,86	4,75	28	0	67
07/07/2022	08:06		1,73	2,09	4,75	28	0	68
07/07/2022	08:12		1,69	1,90	4,75	28	0	68
07/07/2022	08:18		1,71	2,03	4,75	28	0	68
07/07/2022	08:24		1,62	2,02	4,75	28	0	68
07/07/2022	08:30		1,66	1,95	4,75	28	0	68
07/07/2022	08:36		1,70	2,03	4,75	28	0	67

UNIVERSITÀ DI CASSINO E DEL LAZIO MERIDIONALE

DIPARTIMENTO DI INGEGNERIA ELETTRICA
E DELL'INFORMAZIONE "MAURIZIO SCARANO"

LABORATORIO DI MISURE INDUSTRIALI

(sezione Misure Elettriche ed Eletttroniche)



Rapporto N. 004_22 - pagina 60 di 406

page 60 of 406

07/07/2022	08:42		1,70	2,08	4,75	28	0	68
07/07/2022	08:48		1,75	1,98	4,75	28	0	68
07/07/2022	08:54		1,69	1,97	4,75	28	0	69
07/07/2022	09:00		1,73	2,09	4,75	28	0	69
07/07/2022	09:06		1,72	2,08	4,75	28	0	69
07/07/2022	09:12		1,68	2,03	4,75	29	0	68
07/07/2022	09:18		1,73	1,97	4,75	29	0	68
07/07/2022	09:24		1,74	1,97	4,75	29	0	68
07/07/2022	09:30		1,76	2,09	4,75	30	0	67
07/07/2022	09:36		1,77	2,07	4,75	30	0	67
07/07/2022	09:42		1,81	2,14	4,75	30	0	66
07/07/2022	09:48		1,74	2,06	4,75	31	0	66
07/07/2022	09:54		1,74	2,11	4,75	31	0	65
07/07/2022	10:00		1,82	2,09	4,75	31	0	65
07/07/2022	10:06		1,80	2,10	4,75	31	0	65
07/07/2022	10:12		1,84	2,12	4,75	31	0	64
07/07/2022	10:18		1,87	2,11	4,75	31	0	64
07/07/2022	10:24		1,83	2,11	4,75	31	0	64
07/07/2022	10:30		1,81	2,12	4,75	32	0	64
07/07/2022	10:36		1,88	2,16	4,75	32	0	63
07/07/2022	10:42		1,78	2,05	4,75	32	0	63
07/07/2022	10:48		1,81	2,09	4,75	32	0	63
07/07/2022	10:54		1,80	2,06	4,75	32	0	62
07/07/2022	11:00		1,78	2,07	4,75	32	0	62
07/07/2022	11:06		1,78	2,07	4,75	31	0	62
07/07/2022	11:12		1,76	2,07	4,75	31	0	62
07/07/2022	11:18		1,73	2,11	4,75	32	0	63
07/07/2022	11:24		1,77	2,03	4,75	32	0	62
07/07/2022	11:30		1,71	2,05	4,75	32	0	62
07/07/2022	11:36		1,74	2,21	4,75	32	0	62
07/07/2022	11:42		1,68	2,08	4,75	32	0	62
07/07/2022	11:48		1,72	2,00	4,75	32	0	62
07/07/2022	11:54	*G	1,71	1,94	4,67	33	0	59
07/07/2022	12:00		1,72	1,94	4,67	34	0	57
07/07/2022	12:06	*G	1,81	2,05	4,67	35	0	55
07/07/2022	12:12		1,81	2,07	4,67	35	0	53
07/07/2022	12:18	*G	1,83	2,08	4,75	35	0	52
07/07/2022	12:24		1,81	2,05	4,75	33	0	54
07/07/2022	12:30		1,77	1,97	4,75	33	0	55

UNIVERSITÀ DI CASSINO E DEL LAZIO MERIDIONALE

DIPARTIMENTO DI INGEGNERIA ELETTRICA
E DELL'INFORMAZIONE "MAURIZIO SCARANO"

LABORATORIO DI MISURE INDUSTRIALI

(sezione Misure Elettriche ed Eletttroniche)



Rapporto N. 004_22 - pagina 61 di 406

page 61 of 406

07/07/2022	12:36	1,80	2,02	4,75	32	0	56
07/07/2022	12:42	1,79	2,05	4,75	32	0	57
07/07/2022	12:48	1,78	1,98	4,75	32	0	58
07/07/2022	12:54	1,79	2,05	4,75	32	0	58
07/07/2022	13:00	1,76	1,99	4,75	32	0	59
07/07/2022	13:06	1,76	2,08	4,75	32	0	59
07/07/2022	13:12	1,77	2,17	4,75	32	0	58
07/07/2022	13:18	1,85	2,19	4,75	32	0	58
07/07/2022	13:24	1,76	1,98	4,75	33	0	58
07/07/2022	13:30	1,76	2,12	4,75	33	0	58
07/07/2022	13:36	1,82	2,18	4,75	33	0	59
07/07/2022	13:42	1,77	1,99	4,75	33	0	58
07/07/2022	13:48	1,77	2,15	4,75	33	0	57
07/07/2022	13:54	1,79	2,00	4,75	33	0	57
07/07/2022	14:00	1,89	2,31	4,75	33	0	57
07/07/2022	14:06	1,78	2,04	4,75	33	0	57
07/07/2022	14:12	1,75	2,06	4,75	33	0	57
07/07/2022	14:18	1,78	2,11	4,75	34	0	57
07/07/2022	14:24	1,84	2,08	4,75	34	0	57
07/07/2022	14:30	1,70	2,03	4,75	34	0	56
07/07/2022	14:36	1,71	2,11	4,75	34	0	55
07/07/2022	14:42	1,66	1,95	4,75	34	0	55
07/07/2022	14:48	1,78	2,17	4,75	34	0	55
07/07/2022	14:54	1,75	1,97	4,75	34	0	55
07/07/2022	15:00	1,79	2,05	4,75	33	0	55
07/07/2022	15:06	1,77	2,03	4,75	33	0	55
07/07/2022	15:12	1,82	2,14	4,75	33	0	55
07/07/2022	15:18	1,78	2,02	4,75	33	0	56
07/07/2022	15:24	1,79	2,05	4,75	33	0	56
07/07/2022	15:30	1,80	2,09	4,75	33	0	56
07/07/2022	15:36	1,79	2,06	4,75	33	0	56
07/07/2022	15:42	1,81	2,13	4,75	33	0	56
07/07/2022	15:48	1,79	2,09	4,75	32	0	56
07/07/2022	15:54	1,79	2,02	4,75	32	0	56
07/07/2022	16:00	1,83	2,14	4,75	31	0	57
07/07/2022	16:06	1,86	2,12	4,75	31	0	58
07/07/2022	16:12	1,73	2,03	4,75	31	0	58
07/07/2022	16:18	1,70	2,06	4,75	31	0	59
07/07/2022	16:24	1,74	2,01	4,75	31	0	59

UNIVERSITÀ DI CASSINO E DEL LAZIO MERIDIONALE

DIPARTIMENTO DI INGEGNERIA ELETTRICA
E DELL'INFORMAZIONE "MAURIZIO SCARANO"

LABORATORIO DI MISURE INDUSTRIALI

(sezione Misure Elettriche ed Eletttroniche)



Rapporto N. 004_22 - pagina 62 di 406

page 62 of 406

07/07/2022	16:30		1,76	2,10	4,75	30	0	58
07/07/2022	16:36		1,74	2,11	4,75	30	0	58
07/07/2022	16:42		1,80	2,07	4,75	30	0	59
07/07/2022	16:48		1,71	2,07	4,75	30	0	60
07/07/2022	16:54		1,74	1,98	4,75	30	0	61
07/07/2022	17:00		1,84	2,12	4,75	30	0	61
07/07/2022	17:06		1,78	2,07	4,75	30	0	61
07/07/2022	17:12		1,88	2,20	4,75	30	0	60
07/07/2022	17:18		1,86	2,05	4,75	30	0	60
07/07/2022	17:24		1,80	2,02	4,75	29	0	61
07/07/2022	17:30		1,77	2,12	4,75	29	0	61
07/07/2022	17:36		1,80	2,19	4,75	29	0	61
07/07/2022	17:42		1,84	2,23	4,75	29	0	62
07/07/2022	17:48		1,85	2,24	4,75	29	0	62
07/07/2022	17:54		1,87	2,19	4,75	29	0	62
07/07/2022	18:00		1,85	2,16	4,75	29	0	62
07/07/2022	18:06	*G	1,84	2,09	4,18	29	0	62
07/07/2022	18:12		1,85	2,25	4,18	29	0	61
07/07/2022	18:18		1,80	2,09	4,22	28	0	62
07/07/2022	18:24		1,80	2,08	4,22	28	0	62
07/07/2022	18:30		1,82	2,10	4,22	27	0	63
07/07/2022	18:36		1,87	2,18	4,22	27	0	63
07/07/2022	18:42		1,81	2,14	4,22	27	0	64
07/07/2022	18:48		1,87	2,13	4,22	26	0	64
07/07/2022	18:54		1,84	2,11	4,22	26	0	65
07/07/2022	19:00		1,82	2,07	4,22	26	0	65
07/07/2022	19:06		1,86	2,15	4,22	26	0	65
07/07/2022	19:12		1,84	2,05	4,22	25	0	66
07/07/2022	19:18		1,81	2,16	4,22	25	0	66
07/07/2022	19:24		1,80	2,13	4,22	25	0	67
07/07/2022	19:30		1,79	2,00	4,22	25	0	67
07/07/2022	19:36		1,77	1,96	4,22	25	0	67
07/07/2022	19:42		1,78	2,00	4,22	25	0	67
07/07/2022	19:48		1,81	2,14	4,22	25	0	68
07/07/2022	19:54		1,80	2,16	4,22	25	0	68
07/07/2022	20:00		1,78	2,04	4,22	25	0	68
07/07/2022	20:06		1,88	2,24	4,22	25	0	68
07/07/2022	20:12		1,84	2,10	4,22	25	0	68
07/07/2022	20:18		1,89	2,23	4,22	25	0	68

COMUNE DI MONTE DI PROCIDA - C_F488 - 01 - 0013114 - Ingresso - 26/08/2022 - 12:24

gm

UNIVERSITÀ DI CASSINO E DEL LAZIO MERIDIONALE

DIPARTIMENTO DI INGEGNERIA ELETTRICA
E DELL'INFORMAZIONE "MAURIZIO SCARANO"

LABORATORIO DI MISURE INDUSTRIALI

(sezione Misure Elettriche ed Elettroniche)



Rapporto N. 004_22 - pagina 63 di 406

page 63 of 406

07/07/2022	20:24	1,85	2,16	4,22	24	0	68	
07/07/2022	20:30	1,80	2,03	4,22	24	0	68	
07/07/2022	20:36	1,84	2,17	4,22	24	0	68	
07/07/2022	20:42	1,81	2,14	4,22	24	0	69	
07/07/2022	20:48	1,77	1,99	4,22	24	0	69	
07/07/2022	20:54	1,74	1,93	4,22	24	0	69	
07/07/2022	21:00	1,76	2,01	4,22	24	0	69	
07/07/2022	21:06	1,78	2,10	4,22	24	0	69	
07/07/2022	21:12	1,76	1,98	4,22	24	0	69	
07/07/2022	21:18	1,72	2,01	4,22	24	0	70	
07/07/2022	21:24	1,74	1,93	4,22	24	0	70	
07/07/2022	21:30	1,74	1,95	4,22	24	0	70	
07/07/2022	21:36	1,69	2,04	4,22	24	0	70	
07/07/2022	21:42	1,70	1,97	4,22	24	0	70	
07/07/2022	21:48	1,71	2,06	4,22	24	0	69	
07/07/2022	21:54	1,68	1,97	4,22	24	0	69	
07/07/2022	22:00	1,71	2,07	4,22	24	0	69	
07/07/2022	22:06	1,63	1,92	4,22	24	0	69	
07/07/2022	22:12	1,75	2,14	4,22	24	0	69	
07/07/2022	22:18	1,71	2,03	4,22	24	0	69	
07/07/2022	22:24	1,59	1,94	4,22	23	0	69	
07/07/2022	22:30	1,54	1,78	4,22	23	0	69	
07/07/2022	22:36	1,57	1,93	4,22	23	0	69	
07/07/2022	22:42	1,56	1,83	4,22	23	0	69	
07/07/2022	22:48	1,53	1,81	4,22	23	0	69	
07/07/2022	22:54	1,66	2,01	4,22	23	0	69	
07/07/2022	23:00	1,56	1,95	4,22	23	0	69	
07/07/2022	23:06	1,48	1,76	4,22	23	0	69	
07/07/2022	23:12	1,52	1,82	4,22	23	0	69	
07/07/2022	23:18	1,41	1,82	4,22	23	0	69	
07/07/2022	23:24	1,50	1,80	4,22	23	0	69	
07/07/2022	23:30	1,45	1,78	4,22	23	0	69	
07/07/2022	23:36	1,43	1,72	4,22	23	0	69	
07/07/2022	23:42	1,43	1,78	4,22	23	0	69	
07/07/2022	23:48	1,45	1,83	4,22	23	0	68	
07/07/2022	23:54	1,45	1,76	4,22	23	0	68	
08/07/2022	00:00:00	1,47	1,77	4,18	23	0	68	
08/07/2022	00:06	*G	1,43	1,74	4,14	24	0	66
08/07/2022	00:12		1,38	1,72	4,14	24	0	66

COMUNE DI MONTE DI PROCIDA - C_F488 - 01 - 0013114 - Ingresso - 26/08/2022 - 12:24

gm

UNIVERSITÀ DI CASSINO E DEL LAZIO MERIDIONALE

DIPARTIMENTO DI INGEGNERIA ELETTRICA
E DELL'INFORMAZIONE "MAURIZIO SCARANO"

LABORATORIO DI MISURE INDUSTRIALI

(sezione Misure Elettriche ed Eletttroniche)



Rapporto N. 004_22 - pagina 64 di 406

page 64 of 406

08/07/2022	00:18	1,42	1,76	4,18	24	0	65
08/07/2022	00:24	1,32	1,81	4,18	23	0	66
08/07/2022	00:30	1,20	1,63	4,18	23	0	66
08/07/2022	00:36	1,14	1,59	4,18	23	0	66
08/07/2022	00:42	1,10	1,52	4,18	23	0	66
08/07/2022	00:48	1,16	1,64	4,18	23	0	66
08/07/2022	00:54	1,15	1,75	4,18	23	0	66
08/07/2022	01:00	1,15	1,56	4,18	23	0	66
08/07/2022	01:06	1,13	1,57	4,18	23	0	67
08/07/2022	01:12	1,18	1,67	4,18	23	0	67
08/07/2022	01:18	1,17	1,66	4,18	23	0	67
08/07/2022	01:24	1,16	1,64	4,18	23	0	67
08/07/2022	01:30	1,10	1,56	4,18	23	0	67
08/07/2022	01:36	1,10	1,50	4,18	23	0	67
08/07/2022	01:42	1,05	2,02	4,18	23	0	67
08/07/2022	01:48	1,05	2,87	4,18	23	0	67
08/07/2022	01:54	1,22	5,47	4,18	23	0	68
08/07/2022	02:00	1,08	4,21	4,18	23	0	67
08/07/2022	02:06	1,40	2,04	4,18	22	0	66
08/07/2022	02:12	1,58	1,81	4,18	21	0	68
08/07/2022	02:18	1,62	1,84	4,18	20	0	69
08/07/2022	02:24	1,53	1,81	4,18	20	0	71
08/07/2022	02:30	1,40	1,75	4,18	19	0	72
08/07/2022	02:36	1,33	1,67	4,18	19	0	73
08/07/2022	02:42	1,34	1,71	4,18	18	0	73
08/07/2022	02:48	1,28	1,65	4,18	18	0	74
08/07/2022	02:54	1,26	1,59	4,18	18	0	75
08/07/2022	03:00	1,23	1,57	4,18	17	0	75
08/07/2022	03:06	1,15	1,55	4,18	17	0	75
08/07/2022	03:12	1,15	1,60	4,18	17	0	75
08/07/2022	03:18	0,99	1,51	4,18	17	0	76
08/07/2022	03:24	0,90	1,24	4,18	17	0	76
08/07/2022	03:30	0,93	1,46	4,18	17	0	76
08/07/2022	03:36	0,96	1,48	4,18	17	0	76
08/07/2022	03:42	1,00	1,51	4,18	18	0	75
08/07/2022	03:48	1,06	1,53	4,18	18	0	75
08/07/2022	03:54	1,00	1,42	4,18	18	0	75
08/07/2022	04:00	1,05	1,51	4,18	18	0	75
08/07/2022	04:06	1,00	1,45	4,18	18	0	75

gm

UNIVERSITÀ DI CASSINO E DEL LAZIO MERIDIONALE

DIPARTIMENTO DI INGEGNERIA ELETTRICA
E DELL'INFORMAZIONE "MAURIZIO SCARANO"

LABORATORIO DI MISURE INDUSTRIALI
(sezione Misure Elettriche ed Eletttroniche)



Rapporto N. 004_22 - pagina 65 di 406
page 65 of 406

08/07/2022	04:12		1,01	1,56	4,18	18	0	75
08/07/2022	04:18		0,97	1,47	4,18	18	0	75
08/07/2022	04:24		1,01	1,41	4,22	18	0	74
08/07/2022	04:30		0,96	1,43	4,26	18	0	74
08/07/2022	04:36		1,00	1,48	4,30	18	0	74
08/07/2022	04:42		1,14	1,58	4,34	18	0	74
08/07/2022	04:48		1,18	1,57	4,63	18	32	74
08/07/2022	04:54		1,08	1,50	4,67	18	28	75
08/07/2022	05:00		1,15	1,61	4,67	18	28	76
08/07/2022	05:06		1,10	1,48	4,67	19	24	75
08/07/2022	05:12		1,20	1,55	4,67	19	20	75
08/07/2022	05:18		1,23	1,63	4,67	20	20	75
08/07/2022	05:24		1,36	1,76	4,67	20	16	74
08/07/2022	05:30		1,37	1,77	4,67	21	12	74
08/07/2022	05:36		1,28	1,70	4,67	21	8	73
08/07/2022	05:42		1,25	1,63	4,67	21	8	73
08/07/2022	05:48		1,28	1,62	4,67	22	4	72
08/07/2022	05:54		1,31	1,62	4,67	22	0	72
08/07/2022	06:00		1,35	1,67	4,67	23	0	71
08/07/2022	06:06	*G	1,46	1,78	4,63	24	0	69
08/07/2022	06:12		1,41	1,82	4,63	25	0	66
08/07/2022	06:18	*G	1,46	1,78	4,71	25	0	65
08/07/2022	06:24		1,43	1,71	4,71	25	0	66
08/07/2022	06:30		1,45	1,72	4,71	25	0	67
08/07/2022	06:36		1,48	1,74	4,71	25	0	67
08/07/2022	06:42		1,39	1,64	4,71	25	0	66
08/07/2022	06:48		1,46	1,74	4,71	25	0	66
08/07/2022	06:54		1,44	1,78	4,71	25	0	66
08/07/2022	07:00		1,50	1,77	4,71	25	0	66
08/07/2022	07:06		1,48	1,77	4,71	25	0	66
08/07/2022	07:12		1,51	1,84	4,71	26	0	66
08/07/2022	07:18		1,46	1,74	4,71	26	0	65
08/07/2022	07:24		1,48	1,74	4,71	26	0	64
08/07/2022	07:30		1,42	1,68	4,75	26	0	64
08/07/2022	07:36		1,48	1,75	4,75	27	0	63
08/07/2022	07:42		1,52	1,76	4,75	27	0	63
08/07/2022	07:48		1,50	1,77	4,75	27	0	63
08/07/2022	07:54		1,56	1,90	4,75	27	0	63
08/07/2022	08:00		1,56	1,86	4,75	27	0	62

COMUNE DI MONTE DI PROCIDA - C_F488 - 01 - 0013114 - Ingresso - 26/08/2022 - 12:24

gm

UNIVERSITÀ DI CASSINO E DEL LAZIO MERIDIONALE

DIPARTIMENTO DI INGEGNERIA ELETTRICA
E DELL'INFORMAZIONE "MAURIZIO SCARANO"

LABORATORIO DI MISURE INDUSTRIALI

(sezione Misure Elettriche ed Eletttroniche)



Rapporto N. 004_22 - pagina 66 di 406

page 66 of 406

08/07/2022	08:06	1,52	1,82	4,75	28	0	62	
08/07/2022	08:12	1,51	1,86	4,75	28	0	62	
08/07/2022	08:18	1,62	1,85	4,75	28	0	61	
08/07/2022	08:24	1,64	1,97	4,75	28	0	61	
08/07/2022	08:30	1,64	1,95	4,75	29	0	60	
08/07/2022	08:36	1,56	1,92	4,75	29	0	60	
08/07/2022	08:42	1,60	1,86	4,75	29	0	59	
08/07/2022	08:48	1,67	1,92	4,75	29	0	59	
08/07/2022	08:54	1,75	1,96	4,75	29	0	58	
08/07/2022	09:00	1,72	1,97	4,75	28	0	57	
08/07/2022	09:06	1,73	2,06	4,75	28	0	57	
08/07/2022	09:12	1,74	1,99	4,75	28	0	56	
08/07/2022	09:18	1,72	1,93	4,75	28	0	56	
08/07/2022	09:24	1,72	1,91	4,75	28	0	56	
08/07/2022	09:30	1,70	1,90	4,75	28	0	57	
08/07/2022	09:36	1,77	2,08	4,75	28	0	57	
08/07/2022	09:42	1,77	1,96	4,75	28	0	57	
08/07/2022	09:48	1,74	1,98	4,75	28	0	57	
08/07/2022	09:54	1,76	2,00	4,75	28	0	58	
08/07/2022	10:00	1,69	1,97	4,75	28	0	57	
08/07/2022	10:06	1,76	2,07	4,75	27	0	57	
08/07/2022	10:12	1,75	2,05	4,75	27	0	57	
08/07/2022	10:18	1,81	2,08	4,75	27	0	57	
08/07/2022	10:24	1,85	2,06	4,75	27	0	57	
08/07/2022	10:30	1,81	2,04	4,75	27	0	57	
08/07/2022	10:36	1,83	2,07	4,75	27	0	57	
08/07/2022	10:42	1,81	2,05	4,75	27	0	57	
08/07/2022	10:48	1,77	2,05	4,75	27	0	57	
08/07/2022	10:54	1,79	2,11	4,75	27	0	57	
08/07/2022	11:00	1,80	2,05	4,75	28	0	57	
08/07/2022	11:06	1,82	2,07	4,75	28	0	56	
08/07/2022	11:12	1,77	2,11	4,75	28	0	56	
08/07/2022	11:18	1,85	2,06	4,75	28	0	56	
08/07/2022	11:24	1,79	2,09	4,75	28	0	56	
08/07/2022	11:30	1,76	2,06	4,75	28	0	56	
08/07/2022	11:36	1,75	1,98	4,75	28	0	57	
08/07/2022	11:42	1,69	1,96	4,75	28	0	57	
08/07/2022	11:48	1,74	2,02	4,75	28	0	57	
08/07/2022	11:54	*G	1,71	1,93	4,67	29	0	54

COMUNE DI MONTE DI PROCIDA - C_F488 - 01 - 0013114 - Ingresso - 26/08/2022 - 12:24

gm

UNIVERSITÀ DI CASSINO E DEL LAZIO MERIDIONALE

DIPARTIMENTO DI INGEGNERIA ELETTRICA
E DELL'INFORMAZIONE "MAURIZIO SCARANO"

LABORATORIO DI MISURE INDUSTRIALI

(sezione Misure Elettriche ed Eletttroniche)



Rapporto N. 004_22 - pagina 67 di 406

page 67 of 406

08/07/2022	12:00		1,79	2,03	4,67	30	0	52
08/07/2022	12:06	*G	1,83	2,05	4,67	31	0	51
08/07/2022	12:12		1,88	2,21	4,67	31	0	49
08/07/2022	12:18	*G	1,92	2,13	4,75	31	0	49
08/07/2022	12:24		1,84	2,08	4,75	30	0	51
08/07/2022	12:30		1,78	2,03	4,75	30	0	52
08/07/2022	12:36		1,75	2,00	4,75	30	0	53
08/07/2022	12:42		1,74	2,09	4,75	30	0	53
08/07/2022	12:48		1,73	2,03	4,75	30	0	53
08/07/2022	12:54		1,74	2,04	4,75	30	0	54
08/07/2022	13:00		1,73	2,00	4,75	30	0	54
08/07/2022	13:06		1,73	2,12	4,75	30	0	54
08/07/2022	13:12		1,77	2,02	4,75	30	0	54
08/07/2022	13:18		1,79	2,08	4,75	30	0	54
08/07/2022	13:24		1,79	2,07	4,75	30	0	54
08/07/2022	13:30		1,72	2,00	4,75	30	0	55
08/07/2022	13:36		1,77	2,04	4,75	30	0	54
08/07/2022	13:42		1,77	2,03	4,75	30	0	54
08/07/2022	13:48		1,79	2,07	4,75	30	0	54
08/07/2022	13:54		1,80	2,06	4,75	30	0	54
08/07/2022	14:00		1,81	2,03	4,75	30	0	53
08/07/2022	14:06		1,78	1,99	4,75	30	0	53
08/07/2022	14:12		1,78	1,99	4,75	30	0	54
08/07/2022	14:18		1,79	2,02	4,75	30	0	54
08/07/2022	14:24		1,78	1,97	4,75	30	0	54
08/07/2022	14:30		1,82	2,07	4,75	30	0	54
08/07/2022	14:36		1,85	2,10	4,75	30	0	53
08/07/2022	14:42		1,85	2,06	4,75	31	0	52
08/07/2022	14:48		1,86	2,04	4,75	31	0	50
08/07/2022	14:54		1,85	2,07	4,75	31	0	50
08/07/2022	15:00		1,86	2,09	4,75	31	0	49
08/07/2022	15:06		1,82	2,03	4,75	31	0	47
08/07/2022	15:12		1,82	2,05	4,75	31	0	46
08/07/2022	15:18		1,86	2,04	4,75	31	0	46
08/07/2022	15:24		1,82	2,02	4,75	31	0	45
08/07/2022	15:30		1,77	1,98	4,75	31	0	45
08/07/2022	15:36		1,79	2,16	4,75	31	0	45
08/07/2022	15:42		1,86	2,12	4,75	31	0	44
08/07/2022	15:48		1,73	2,03	4,75	31	0	44

UNIVERSITÀ DI CASSINO E DEL LAZIO MERIDIONALE

DIPARTIMENTO DI INGEGNERIA ELETTRICA
E DELL'INFORMAZIONE "MAURIZIO SCARANO"

LABORATORIO DI MISURE INDUSTRIALI

(sezione Misure Elettriche ed Eletttroniche)



Rapporto N. 004_22 - pagina 68 di 406

page 68 of 406

08/07/2022	15:54		1,74	1,96	4,75	31	0	44
08/07/2022	16:00		1,79	1,97	4,75	31	0	44
08/07/2022	16:06		1,87	2,20	4,75	31	0	44
08/07/2022	16:12		1,82	2,05	4,75	31	0	44
08/07/2022	16:18		1,81	1,99	4,75	31	0	43
08/07/2022	16:24		1,77	1,97	4,75	31	0	42
08/07/2022	16:30		1,83	2,07	4,75	31	0	43
08/07/2022	16:36		1,86	2,21	4,75	31	0	43
08/07/2022	16:42		1,89	2,11	4,75	31	0	44
08/07/2022	16:48		1,82	2,02	4,75	31	0	43
08/07/2022	16:54		1,79	2,02	4,75	31	0	43
08/07/2022	17:00		1,84	2,17	4,75	30	0	42
08/07/2022	17:06		1,95	2,17	4,75	30	0	42
08/07/2022	17:12		1,91	2,13	4,75	30	0	42
08/07/2022	17:18		1,83	2,12	4,75	30	0	42
08/07/2022	17:24		1,73	1,99	4,75	29	0	43
08/07/2022	17:30		1,78	2,03	4,75	29	0	43
08/07/2022	17:36		1,78	2,06	4,75	29	0	44
08/07/2022	17:42		1,79	2,05	4,75	29	0	43
08/07/2022	17:48		1,76	1,97	4,75	29	0	43
08/07/2022	17:54		1,75	1,97	4,75	29	0	42
08/07/2022	18:00		1,74	1,98	4,75	28	0	42
08/07/2022	18:06	*G	1,69	1,94	4,18	29	0	41
08/07/2022	18:12		1,68	1,90	4,18	28	0	41
08/07/2022	18:18		1,67	1,98	4,22	28	0	41
08/07/2022	18:24		1,72	2,02	4,22	27	0	41
08/07/2022	18:30		1,71	1,94	4,22	27	0	41
08/07/2022	18:36		1,75	2,03	4,22	26	0	42
08/07/2022	18:42		1,75	1,97	4,22	26	0	42
08/07/2022	18:48		1,77	1,98	4,22	25	0	43
08/07/2022	18:54		1,75	1,99	4,22	25	0	43
08/07/2022	19:00		1,75	2,00	4,22	25	0	44
08/07/2022	19:06		1,79	2,01	4,22	25	0	44
08/07/2022	19:12		1,86	2,07	4,22	24	0	45
08/07/2022	19:18		1,81	2,02	4,22	24	0	45
08/07/2022	19:24		1,81	2,03	4,22	24	0	45
08/07/2022	19:30		1,83	2,07	4,22	24	0	46
08/07/2022	19:36		1,74	1,98	4,22	24	0	46
08/07/2022	19:42		1,72	1,94	4,22	23	0	46

COMUNE DI MONTE DI PROCIDA - C_F488 - 01 - 0013114 - Ingresso - 26/08/2022 - 12:24

gm

UNIVERSITÀ DI CASSINO E DEL LAZIO MERIDIONALE

DIPARTIMENTO DI INGEGNERIA ELETTRICA
E DELL'INFORMAZIONE "MAURIZIO SCARANO"

LABORATORIO DI MISURE INDUSTRIALI
(sezione Misure Elettriche ed Elettroniche)



Rapporto N. 004_22 - pagina 69 di 406
page 69 of 406

08/07/2022	19:48	1,70	1,91	4,22	23	0	47
08/07/2022	19:54	1,78	2,03	4,22	23	0	47
08/07/2022	20:00	1,74	1,99	4,22	23	0	47
08/07/2022	20:06	1,78	2,06	4,22	23	0	47
08/07/2022	20:12	1,77	2,03	4,22	23	0	47
08/07/2022	20:18	1,71	2,00	4,22	23	0	48
08/07/2022	20:24	1,69	1,94	4,22	23	0	48
08/07/2022	20:30	1,76	1,99	4,22	23	0	48
08/07/2022	20:36	1,80	2,00	4,22	23	0	48
08/07/2022	20:42	1,82	2,01	4,22	22	0	48
08/07/2022	20:48	1,79	2,12	4,22	22	0	49
08/07/2022	20:54	1,75	1,95	4,22	22	0	49
08/07/2022	21:00	1,70	1,96	4,22	22	0	49
08/07/2022	21:06	1,73	1,97	4,22	22	0	49
08/07/2022	21:12	1,79	1,98	4,22	22	0	50
08/07/2022	21:18	1,71	1,94	4,22	22	0	50
08/07/2022	21:24	1,74	2,02	4,22	22	0	50
08/07/2022	21:30	1,74	2,11	4,22	21	0	50
08/07/2022	21:36	1,72	1,98	4,22	21	0	51
08/07/2022	21:42	1,73	2,02	4,22	21	0	51
08/07/2022	21:48	1,65	1,91	4,22	21	0	51
08/07/2022	21:54	1,58	2,00	4,22	21	0	52
08/07/2022	22:00	1,54	1,88	4,22	21	0	52
08/07/2022	22:06	1,57	1,82	4,22	21	0	52
08/07/2022	22:12	1,52	1,85	4,22	21	0	52
08/07/2022	22:18	1,54	1,86	4,22	21	0	53
08/07/2022	22:24	1,61	1,95	4,22	20	0	53
08/07/2022	22:30	1,63	1,90	4,22	20	0	53
08/07/2022	22:36	1,57	1,98	4,22	20	0	53
08/07/2022	22:42	1,58	1,89	4,22	20	0	53
08/07/2022	22:48	1,45	1,71	4,22	20	0	54
08/07/2022	22:54	1,55	1,79	4,22	20	0	54
08/07/2022	23:00	1,45	1,73	4,22	20	0	54
08/07/2022	23:06	1,46	1,72	4,22	20	0	54
08/07/2022	23:12	1,47	1,71	4,22	20	0	55
08/07/2022	23:18	1,48	1,73	4,22	20	0	55
08/07/2022	23:24	1,50	1,74	4,22	20	0	55
08/07/2022	23:30	1,44	1,76	4,22	20	0	55
08/07/2022	23:36	1,33	1,64	4,22	20	0	55

UNIVERSITÀ DI CASSINO E DEL LAZIO MERIDIONALE

DIPARTIMENTO DI INGEGNERIA ELETTRICA
E DELL'INFORMAZIONE "MAURIZIO SCARANO"

LABORATORIO DI MISURE INDUSTRIALI
(sezione Misure Elettriche ed Eletttroniche)



Rapporto N. 004_22 - pagina 70 di 406
page 70 of 406

08/07/2022	23:42		1,33	1,62	4,22	20	0	55
08/07/2022	23:48		1,35	1,64	4,22	20	0	55
08/07/2022	23:54		1,45	1,71	4,18	20	0	55
09/07/2022	00:00:00		1,39	1,71	4,18	20	0	56
09/07/2022	00:06	*G	1,40	1,68	4,14	20	0	55
09/07/2022	00:12		1,37	1,70	4,14	20	0	55
09/07/2022	00:18		1,20	1,55	4,18	20	0	55
09/07/2022	00:24		1,21	1,64	4,18	20	0	55
09/07/2022	00:30		1,16	1,59	4,18	20	0	55
09/07/2022	00:36		1,25	1,57	4,18	20	0	56
09/07/2022	00:42		1,29	1,66	4,18	20	0	56
09/07/2022	00:48		1,27	1,65	4,18	20	0	56
09/07/2022	00:54		1,14	1,53	4,18	20	0	56
09/07/2022	01:00		1,17	1,69	4,18	19	0	56
09/07/2022	01:06		1,19	1,79	4,18	19	0	56
09/07/2022	01:12		1,10	1,54	4,18	19	0	57
09/07/2022	01:18		1,16	1,51	4,18	19	0	57
09/07/2022	01:24		1,19	1,61	4,18	19	0	57
09/07/2022	01:30		1,11	1,46	4,18	19	0	57
09/07/2022	01:36		1,07	1,48	4,18	19	0	57
09/07/2022	01:42		1,05	1,45	4,18	19	0	57
09/07/2022	01:48		1,01	1,43	4,18	19	0	58
09/07/2022	01:54		1,08	1,46	4,18	19	0	58
09/07/2022	02:00		1,00	1,38	4,18	19	0	58
09/07/2022	02:06		0,99	1,42	4,18	19	0	58
09/07/2022	02:12		0,97	1,48	4,18	19	0	57
09/07/2022	02:18		0,94	1,48	4,18	19	0	57
09/07/2022	02:24		1,01	1,51	4,18	19	0	58
09/07/2022	02:30		0,95	1,43	4,18	19	0	58
09/07/2022	02:36		0,96	1,45	4,18	18	0	58
09/07/2022	02:42		0,92	1,40	4,18	18	0	58
09/07/2022	02:48		0,91	1,47	4,18	18	0	58
09/07/2022	02:54		0,91	1,36	4,18	18	0	58
09/07/2022	03:00		0,93	1,26	4,18	18	0	59
09/07/2022	03:06		0,94	1,37	4,18	18	0	59
09/07/2022	03:12		0,96	1,35	4,18	18	0	59
09/07/2022	03:18		0,96	1,42	4,18	18	0	59
09/07/2022	03:24		0,96	1,39	4,18	18	0	59
09/07/2022	03:30		0,89	1,22	4,18	18	0	59

COMUNE DI MONTE DI PROCIDA - C_F488 - 01 - 0013114 - Ingresso - 26/08/2022 - 12:24

gm

UNIVERSITÀ DI CASSINO E DEL LAZIO MERIDIONALE

DIPARTIMENTO DI INGEGNERIA ELETTRICA
E DELL'INFORMAZIONE "MAURIZIO SCARANO"

LABORATORIO DI MISURE INDUSTRIALI
(sezione Misure Elettriche ed Eletttroniche)



Rapporto N. 004_22 - pagina 71 di 406
page 71 of 406

09/07/2022	03:36		0,89	1,28	4,18	18	0	59
09/07/2022	03:42		1,02	1,40	4,18	18	0	59
09/07/2022	03:48		1,02	1,51	4,18	18	0	59
09/07/2022	03:54		0,98	1,46	4,18	18	0	59
09/07/2022	04:00		0,92	1,42	4,18	18	0	59
09/07/2022	04:06		0,95	1,45	4,22	18	0	59
09/07/2022	04:12		0,98	1,46	4,22	18	0	59
09/07/2022	04:18		1,04	1,47	4,22	18	0	60
09/07/2022	04:24		1,14	1,51	4,26	18	0	60
09/07/2022	04:30		1,15	1,59	4,26	18	0	60
09/07/2022	04:36		1,12	1,54	4,30	19	0	60
09/07/2022	04:42		1,05	1,49	4,34	19	0	61
09/07/2022	04:48		1,14	1,57	4,67	19	40	61
09/07/2022	04:54		1,10	1,54	4,67	20	36	62
09/07/2022	05:00		1,16	1,58	4,67	20	32	62
09/07/2022	05:06		1,23	1,69	4,67	21	28	61
09/07/2022	05:12		1,22	1,59	4,67	21	24	61
09/07/2022	05:18		1,16	1,56	4,67	22	16	60
09/07/2022	05:24		1,20	1,60	4,67	22	12	59
09/07/2022	05:30		1,19	1,58	4,67	23	8	59
09/07/2022	05:36		1,18	1,51	4,67	23	4	59
09/07/2022	05:42		1,33	1,64	4,67	23	4	58
09/07/2022	05:48		1,31	1,71	4,71	24	0	58
09/07/2022	05:54		1,33	1,74	4,71	24	0	57
09/07/2022	06:00		1,21	1,62	4,71	24	0	57
09/07/2022	06:06	*G	1,34	1,65	4,63	26	0	55
09/07/2022	06:12	*G	1,41	1,75	4,63	27	0	52
09/07/2022	06:18	*G	1,33	1,65	4,71	27	0	52
09/07/2022	06:24		1,40	1,79	4,71	27	0	53
09/07/2022	06:30		1,40	1,74	4,71	27	0	53
09/07/2022	06:36		1,41	1,75	4,71	27	0	53
09/07/2022	06:42		1,40	1,80	4,71	27	0	53
09/07/2022	06:48		1,50	1,81	4,75	27	0	52
09/07/2022	06:54		1,53	1,87	4,75	28	0	52
09/07/2022	07:00		1,53	1,89	4,75	28	0	52
09/07/2022	07:06		1,56	1,77	4,75	28	0	51
09/07/2022	07:12		1,59	1,87	4,75	28	0	50
09/07/2022	07:18		1,56	1,79	4,75	28	0	50
09/07/2022	07:24		1,54	1,86	4,75	28	0	50

COMUNE DI MONTE DI PROCIDA - C_F488 - 01 - 0013114 - Ingresso - 26/08/2022 - 12:24

gm

UNIVERSITÀ DI CASSINO E DEL LAZIO MERIDIONALE

DIPARTIMENTO DI INGEGNERIA ELETTRICA
E DELL'INFORMAZIONE "MAURIZIO SCARANO"

LABORATORIO DI MISURE INDUSTRIALI
(sezione Misure Elettriche ed Eletttroniche)



Rapporto N. 004_22 - pagina 72 di 406
page 72 of 406

09/07/2022	07:30	1,59	1,91	4,75	28	0	50
09/07/2022	07:36	1,54	1,80	4,75	28	0	50
09/07/2022	07:42	1,60	1,86	4,75	28	0	50
09/07/2022	07:48	1,54	1,91	4,75	28	0	50
09/07/2022	07:54	1,56	1,80	4,75	28	0	49
09/07/2022	08:00	1,55	1,80	4,75	28	0	49
09/07/2022	08:06	1,62	1,85	4,75	28	0	49
09/07/2022	08:12	1,68	1,96	4,75	28	0	49
09/07/2022	08:18	1,71	1,99	4,75	28	0	49
09/07/2022	08:24	1,71	2,00	4,75	28	0	48
09/07/2022	08:30	1,74	1,95	4,75	28	0	48
09/07/2022	08:36	1,68	1,98	4,75	28	0	49
09/07/2022	08:42	1,67	1,87	4,75	29	0	49
09/07/2022	08:48	1,70	1,96	4,75	29	0	49
09/07/2022	08:54	1,69	1,95	4,75	29	0	49
09/07/2022	09:00	1,71	2,08	4,75	29	0	48
09/07/2022	09:06	1,67	1,91	4,75	29	0	47
09/07/2022	09:12	1,63	1,94	4,75	29	0	47
09/07/2022	09:18	1,73	2,01	4,75	29	0	47
09/07/2022	09:24	1,76	1,95	4,75	29	0	47
09/07/2022	09:30	1,70	2,02	4,75	29	0	47
09/07/2022	09:36	1,69	1,91	4,75	29	0	47
09/07/2022	09:42	1,69	1,89	4,75	30	0	47
09/07/2022	09:48	1,68	1,95	4,75	29	0	45
09/07/2022	09:54	1,77	1,98	4,75	29	0	45
09/07/2022	10:00	1,77	2,10	4,75	29	0	45
09/07/2022	10:06	1,85	2,07	4,75	29	0	46
09/07/2022	10:12	1,80	2,05	4,75	29	0	46
09/07/2022	10:18	1,80	2,04	4,75	29	0	46
09/07/2022	10:24	1,80	2,00	4,75	29	0	45
09/07/2022	10:30	1,77	1,98	4,75	29	0	45
09/07/2022	10:36	1,76	1,99	4,75	29	0	45
09/07/2022	10:42	1,79	2,05	4,75	29	0	45
09/07/2022	10:48	1,73	1,99	4,75	29	0	46
09/07/2022	10:54	1,74	1,98	4,75	29	0	46
09/07/2022	11:00	1,70	1,97	4,75	29	0	46
09/07/2022	11:06	1,74	1,95	4,75	29	0	46
09/07/2022	11:12	1,73	1,93	4,75	29	0	46
09/07/2022	11:18	1,74	1,98	4,75	29	0	45

UNIVERSITÀ DI CASSINO E DEL LAZIO MERIDIONALE

DIPARTIMENTO DI INGEGNERIA ELETTRICA
E DELL'INFORMAZIONE "MAURIZIO SCARANO"

LABORATORIO DI MISURE INDUSTRIALI
(sezione Misure Elettriche ed Eletttroniche)



Rapporto N. 004_22 - pagina 73 di 406
page 73 of 406

09/07/2022	11:24		1,71	2,01	4,75	29	0	45
09/07/2022	11:30		1,72	1,95	4,75	29	0	45
09/07/2022	11:36		1,68	1,98	4,75	29	0	46
09/07/2022	11:42		1,71	2,04	4,75	29	0	46
09/07/2022	11:48		1,78	2,08	4,75	29	0	46
09/07/2022	11:54	*G	1,80	2,06	4,67	30	0	44
09/07/2022	12:00		1,76	1,96	4,67	31	0	42
09/07/2022	12:06	*G	1,79	1,99	4,67	32	0	41
09/07/2022	12:12		1,81	2,04	4,59	32	0	40
09/07/2022	12:18		1,87	2,13	4,75	32	0	40
09/07/2022	12:24		1,83	2,05	4,75	31	0	41
09/07/2022	12:30		1,88	2,13	4,75	30	0	42
09/07/2022	12:36		1,82	2,06	4,75	30	0	43
09/07/2022	12:42		1,87	2,09	4,75	30	0	43
09/07/2022	12:48		1,84	2,05	4,75	30	0	44
09/07/2022	12:54		1,72	1,97	4,75	30	0	44
09/07/2022	13:00		1,77	2,05	4,75	30	0	43
09/07/2022	13:06		1,75	1,94	4,75	30	0	43
09/07/2022	13:12		1,75	2,02	4,75	30	0	43
09/07/2022	13:18		1,75	2,07	4,75	30	0	44
09/07/2022	13:24		1,72	2,00	4,75	30	0	44
09/07/2022	13:30		1,76	2,05	4,75	30	0	44
09/07/2022	13:36		1,81	2,08	4,75	30	0	44
09/07/2022	13:42		1,75	2,01	4,75	30	0	44
09/07/2022	13:48		1,74	1,99	4,75	30	0	45
09/07/2022	13:54		1,77	2,01	4,75	30	0	45
09/07/2022	14:00		1,72	1,97	4,75	30	0	45
09/07/2022	14:06		1,70	2,09	4,75	30	0	45
09/07/2022	14:12		1,78	2,01	4,75	30	0	46
09/07/2022	14:18		1,70	1,94	4,75	30	0	46
09/07/2022	14:24		1,75	2,02	4,75	30	0	46
09/07/2022	14:30		1,74	1,97	4,75	30	0	46
09/07/2022	14:36		1,74	1,97	4,75	30	0	47
09/07/2022	14:42		1,77	2,10	4,75	30	0	47
09/07/2022	14:48		1,78	2,05	4,75	30	0	47
09/07/2022	14:54		1,75	2,04	4,75	30	0	47
09/07/2022	15:00		1,81	2,06	4,75	30	0	48
09/07/2022	15:06		1,79	2,11	4,75	30	0	48
09/07/2022	15:12		1,78	1,95	4,75	30	0	48

UNIVERSITÀ DI CASSINO E DEL LAZIO MERIDIONALE

DIPARTIMENTO DI INGEGNERIA ELETTRICA
E DELL'INFORMAZIONE "MAURIZIO SCARANO"

LABORATORIO DI MISURE INDUSTRIALI
(sezione Misure Elettriche ed Eletttroniche)



Rapporto N. 004_22 - pagina 74 di 406
page 74 of 406

09/07/2022	15:18		1,75	1,96	4,75	29	0	48
09/07/2022	15:24		1,77	2,07	4,75	29	0	48
09/07/2022	15:30		1,75	2,03	4,75	30	0	48
09/07/2022	15:36		1,75	1,94	4,75	30	0	48
09/07/2022	15:42		1,76	2,01	4,75	30	0	48
09/07/2022	15:48		1,74	2,02	4,75	30	0	48
09/07/2022	15:54		1,78	2,02	4,75	29	0	48
09/07/2022	16:00		1,83	2,15	4,75	29	0	47
09/07/2022	16:06		1,82	2,05	4,75	29	0	47
09/07/2022	16:12		1,76	1,99	4,75	30	0	47
09/07/2022	16:18		1,73	2,00	4,75	30	0	46
09/07/2022	16:24		1,72	2,09	4,75	30	0	46
09/07/2022	16:30		1,68	1,92	4,75	30	0	46
09/07/2022	16:36		1,65	1,97	4,75	30	0	46
09/07/2022	16:42		1,75	1,95	4,75	29	0	46
09/07/2022	16:48		1,73	2,03	4,75	29	0	46
09/07/2022	16:54		1,73	2,00	4,75	29	0	46
09/07/2022	17:00		1,76	1,98	4,75	29	0	46
09/07/2022	17:06		1,74	1,95	4,75	29	0	46
09/07/2022	17:12		1,73	2,07	4,75	29	0	46
09/07/2022	17:18		1,78	2,11	4,75	29	0	47
09/07/2022	17:24		1,74	1,96	4,75	29	0	47
09/07/2022	17:30		1,80	2,10	4,75	28	0	47
09/07/2022	17:36		1,89	2,09	4,75	28	0	47
09/07/2022	17:42		1,87	2,09	4,75	28	0	47
09/07/2022	17:48		1,82	2,04	4,75	28	0	47
09/07/2022	17:54		1,76	2,07	4,75	28	0	48
09/07/2022	18:00		1,80	2,06	4,75	28	0	48
09/07/2022	18:06	*G	1,79	2,05	4,18	28	0	47
09/07/2022	18:12		1,64	1,91	4,18	28	0	47
09/07/2022	18:18		1,71	1,94	4,22	27	0	47
09/07/2022	18:24		1,68	1,92	4,22	27	0	48
09/07/2022	18:30		1,70	2,03	4,22	26	0	49
09/07/2022	18:36		1,74	1,99	4,22	26	0	49
09/07/2022	18:42		1,76	1,99	4,22	26	0	50
09/07/2022	18:48		1,81	2,03	4,22	25	0	51
09/07/2022	18:54		1,85	2,09	4,22	25	0	52
09/07/2022	19:00		1,79	1,95	4,22	25	0	52
09/07/2022	19:06		1,82	2,07	4,22	25	0	53

COMUNE DI MONTE DI PROCIDA - C_F488 - 01 - 0013114 - Ingresso - 26/08/2022 - 12:24

gm

UNIVERSITÀ DI CASSINO E DEL LAZIO MERIDIONALE

DIPARTIMENTO DI INGEGNERIA ELETTRICA
E DELL'INFORMAZIONE "MAURIZIO SCARANO"

LABORATORIO DI MISURE INDUSTRIALI

(sezione Misure Elettriche ed Eletttroniche)



Rapporto N. 004_22 - pagina 75 di 406

page 75 of 406

09/07/2022	19:12	1,82	2,11	4,22	24	0	53
09/07/2022	19:18	1,82	2,00	4,22	24	0	54
09/07/2022	19:24	1,85	2,04	4,22	24	0	54
09/07/2022	19:30	1,83	2,11	4,22	24	0	54
09/07/2022	19:36	1,78	1,98	4,22	24	0	54
09/07/2022	19:42	1,76	1,96	4,22	24	0	54
09/07/2022	19:48	1,81	2,00	4,22	23	0	55
09/07/2022	19:54	1,75	1,95	4,22	23	0	55
09/07/2022	20:00	1,74	1,99	4,22	23	0	55
09/07/2022	20:06	1,79	2,07	4,22	23	0	55
09/07/2022	20:12	1,73	1,96	4,22	23	0	54
09/07/2022	20:18	1,72	1,98	4,22	23	0	54
09/07/2022	20:24	1,73	1,99	4,22	23	0	54
09/07/2022	20:30	1,71	2,00	4,22	23	0	54
09/07/2022	20:36	1,71	1,91	4,22	23	0	54
09/07/2022	20:42	1,75	2,00	4,22	23	0	53
09/07/2022	20:48	1,82	2,08	4,22	22	0	53
09/07/2022	20:54	1,84	2,03	4,22	22	0	53
09/07/2022	21:00	1,75	1,97	4,22	22	0	53
09/07/2022	21:06	1,78	2,00	4,22	22	0	53
09/07/2022	21:12	1,73	2,02	4,22	22	0	53
09/07/2022	21:18	1,78	1,99	4,22	22	0	53
09/07/2022	21:24	1,75	1,96	4,22	22	0	53
09/07/2022	21:30	1,69	1,88	4,22	22	0	53
09/07/2022	21:36	1,71	2,01	4,22	22	0	53
09/07/2022	21:42	1,68	1,89	4,22	22	0	53
09/07/2022	21:48	1,62	1,83	4,22	22	0	53
09/07/2022	21:54	1,63	1,90	4,22	22	0	53
09/07/2022	22:00	1,67	1,90	4,22	22	0	53
09/07/2022	22:06	1,70	1,89	4,22	22	0	53
09/07/2022	22:12	1,69	1,91	4,22	22	0	53
09/07/2022	22:18	1,58	1,84	4,22	22	0	53
09/07/2022	22:24	1,56	1,79	4,22	22	0	53
09/07/2022	22:30	1,47	1,81	4,22	22	0	53
09/07/2022	22:36	1,48	1,81	4,22	22	0	53
09/07/2022	22:42	1,53	1,76	4,22	22	0	53
09/07/2022	22:48	1,48	1,80	4,22	21	0	53
09/07/2022	22:54	1,43	1,72	4,22	21	0	53
09/07/2022	23:00	1,46	1,82	4,22	21	0	53

UNIVERSITÀ DI CASSINO E DEL LAZIO MERIDIONALE

DIPARTIMENTO DI INGEGNERIA ELETTRICA
E DELL'INFORMAZIONE "MAURIZIO SCARANO"

LABORATORIO DI MISURE INDUSTRIALI
(sezione Misure Elettriche ed Eletttroniche)



Rapporto N. 004_22 - pagina 76 di 406
page 76 of 406

09/07/2022	23:06		1,46	1,82	4,22	21	0	53
09/07/2022	23:12		1,52	1,83	4,22	21	0	53
09/07/2022	23:18		1,47	1,76	4,22	21	0	53
09/07/2022	23:24		1,44	1,73	4,22	21	0	53
09/07/2022	23:30		1,42	1,70	4,22	21	0	53
09/07/2022	23:36		1,39	1,72	4,22	21	0	53
09/07/2022	23:42		1,36	1,65	4,22	21	0	53
09/07/2022	23:48		1,30	1,75	4,22	21	0	52
09/07/2022	23:54		1,37	1,68	4,22	21	0	52
10/07/2022	00:00:00		1,26	1,67	4,22	21	0	52
10/07/2022	00:06	*G	1,28	1,64	4,14	22	0	51
10/07/2022	00:12		1,26	1,64	4,14	22	0	50
10/07/2022	00:18	*G	1,33	1,80	4,18	22	0	50
10/07/2022	00:24		1,22	1,59	4,18	21	0	50
10/07/2022	00:30		1,19	1,63	4,18	21	0	50
10/07/2022	00:36		1,20	1,63	4,18	21	0	50
10/07/2022	00:42		1,15	1,56	4,18	21	0	50
10/07/2022	00:48		1,16	1,65	4,18	21	0	51
10/07/2022	00:54		1,21	1,57	4,18	21	0	51
10/07/2022	01:00		1,22	1,56	4,18	21	0	51
10/07/2022	01:06		1,16	1,54	4,18	21	0	51
10/07/2022	01:12		1,14	1,51	4,18	21	0	51
10/07/2022	01:18		1,09	1,44	4,18	21	0	51
10/07/2022	01:24		1,05	1,44	4,18	21	0	51
10/07/2022	01:30		1,19	1,57	4,18	20	0	51
10/07/2022	01:36		1,16	1,67	4,18	20	0	51
10/07/2022	01:42		1,07	1,55	4,18	20	0	51
10/07/2022	01:48		1,03	1,61	4,18	20	0	51
10/07/2022	01:54		1,02	1,45	4,18	20	0	51
10/07/2022	02:00		1,03	1,47	4,18	20	0	52
10/07/2022	02:06		1,05	1,52	4,18	20	0	52
10/07/2022	02:12		0,94	1,42	4,18	20	0	52
10/07/2022	02:18		1,11	1,50	4,18	20	0	51
10/07/2022	02:24		1,03	1,41	4,18	20	0	51
10/07/2022	02:30		1,09	1,48	4,18	20	0	51
10/07/2022	02:36		1,03	1,49	4,18	20	0	51
10/07/2022	02:42		1,11	1,61	4,18	20	0	51
10/07/2022	02:48		1,12	1,54	4,18	20	0	51
10/07/2022	02:54		1,02	1,46	4,18	20	0	51

COMUNE DI MONTE DI PROCIDA - C_F488 - 01 - 0013114 - Ingresso - 26/08/2022 - 12:24

gm

UNIVERSITÀ DI CASSINO E DEL LAZIO MERIDIONALE

DIPARTIMENTO DI INGEGNERIA ELETTRICA
E DELL'INFORMAZIONE "MAURIZIO SCARANO"

LABORATORIO DI MISURE INDUSTRIALI
(sezione Misure Elettriche ed Elettroniche)



Rapporto N. 004_22 - pagina 77 di 406
page 77 of 406

10/07/2022	03:00	1,07	1,51	4,18	19	0	51	
10/07/2022	03:06	0,94	1,44	4,18	19	0	51	
10/07/2022	03:12	0,96	1,62	4,18	19	0	52	
10/07/2022	03:18	0,95	1,37	4,18	19	0	52	
10/07/2022	03:24	1,00	1,47	4,18	19	0	52	
10/07/2022	03:30	0,99	1,37	4,18	19	0	52	
10/07/2022	03:36	0,94	1,41	4,18	19	0	52	
10/07/2022	03:42	0,92	1,32	4,18	19	0	53	
10/07/2022	03:48	0,95	1,36	4,18	19	0	53	
10/07/2022	03:54	1,02	1,39	4,18	19	0	53	
10/07/2022	04:00	1,00	1,47	4,18	19	0	54	
10/07/2022	04:06	0,98	1,51	4,18	19	0	54	
10/07/2022	04:12	1,00	1,51	4,22	19	0	54	
10/07/2022	04:18	1,03	1,43	4,22	19	0	54	
10/07/2022	04:24	0,98	1,47	4,26	20	0	54	
10/07/2022	04:30	0,96	1,51	4,26	20	0	54	
10/07/2022	04:36	0,98	1,43	4,34	20	8	54	
10/07/2022	04:42	1,00	1,42	4,38	20	4	54	
10/07/2022	04:48	1,04	1,44	4,63	20	44	54	
10/07/2022	04:54	1,06	1,52	4,67	20	40	54	
10/07/2022	05:00	1,05	1,47	4,67	21	36	55	
10/07/2022	05:06	1,10	1,45	4,67	21	32	55	
10/07/2022	05:12	1,07	1,58	4,67	22	24	54	
10/07/2022	05:18	1,05	1,53	4,67	22	20	54	
10/07/2022	05:24	1,16	1,57	4,67	23	16	53	
10/07/2022	05:30	1,33	1,62	4,67	23	12	53	
10/07/2022	05:36	1,31	1,65	4,67	24	8	53	
10/07/2022	05:42	1,29	1,65	4,67	24	4	52	
10/07/2022	05:48	1,23	1,61	4,71	24	0	52	
10/07/2022	05:54	1,26	1,58	4,71	25	0	51	
10/07/2022	06:00	1,21	1,61	4,71	25	0	51	
10/07/2022	06:06	*G	1,22	1,54	4,63	27	0	49
10/07/2022	06:12		1,40	1,90	4,63	28	0	46
10/07/2022	06:18		1,43	1,76	4,71	28	0	45
10/07/2022	06:24		1,36	1,72	4,71	27	0	46
10/07/2022	06:30		1,39	1,65	4,71	27	0	47
10/07/2022	06:36		1,33	1,67	4,71	27	0	47
10/07/2022	06:42		1,42	1,67	4,71	27	0	47
10/07/2022	06:48		1,46	1,90	4,71	27	0	47

UNIVERSITÀ DI CASSINO E DEL LAZIO MERIDIONALE

DIPARTIMENTO DI INGEGNERIA ELETTRICA
E DELL'INFORMAZIONE "MAURIZIO SCARANO"

LABORATORIO DI MISURE INDUSTRIALI

(sezione Misure Elettriche ed Eletttroniche)



Rapporto N. 004_22 - pagina 78 di 406

page 78 of 406

10/07/2022	06:54	1,49	1,87	4,75	27	0	47
10/07/2022	07:00	1,50	1,78	4,75	28	0	47
10/07/2022	07:06	1,48	1,86	4,75	28	0	47
10/07/2022	07:12	1,55	1,94	4,75	28	0	46
10/07/2022	07:18	1,51	1,83	4,75	28	0	46
10/07/2022	07:24	1,56	1,90	4,75	28	0	46
10/07/2022	07:30	1,60	2,06	4,75	28	0	46
10/07/2022	07:36	1,57	1,91	4,75	28	0	45
10/07/2022	07:42	1,64	1,90	4,75	28	0	45
10/07/2022	07:48	1,61	1,90	4,75	28	0	45
10/07/2022	07:54	1,58	1,81	4,75	28	0	45
10/07/2022	08:00	1,54	2,04	4,75	29	0	44
10/07/2022	08:06	1,58	1,94	4,75	29	0	44
10/07/2022	08:12	1,67	1,90	4,75	29	0	44
10/07/2022	08:18	1,71	2,05	4,75	29	0	43
10/07/2022	08:24	1,73	1,95	4,75	29	0	43
10/07/2022	08:30	1,70	1,94	4,75	29	0	43
10/07/2022	08:36	1,70	2,03	4,75	29	0	42
10/07/2022	08:42	1,71	2,09	4,75	29	0	42
10/07/2022	08:48	1,81	2,05	4,75	29	0	42
10/07/2022	08:54	1,71	2,08	4,75	29	0	42
10/07/2022	09:00	1,66	1,95	4,75	29	0	42
10/07/2022	09:06	1,78	2,05	4,75	29	0	41
10/07/2022	09:12	1,64	2,03	4,75	29	0	41
10/07/2022	09:18	1,71	2,02	4,75	29	0	40
10/07/2022	09:24	1,75	2,00	4,75	29	0	40
10/07/2022	09:30	1,72	2,02	4,75	29	0	40
10/07/2022	09:36	1,78	2,03	4,75	29	0	40
10/07/2022	09:42	1,72	2,01	4,75	29	0	39
10/07/2022	09:48	1,78	2,06	4,75	29	0	39
10/07/2022	09:54	1,77	2,06	4,75	29	0	39
10/07/2022	10:00	1,77	2,06	4,75	29	0	39
10/07/2022	10:06	1,78	1,98	4,75	29	0	40
10/07/2022	10:12	1,73	1,90	4,75	29	0	39
10/07/2022	10:18	1,78	1,98	4,75	29	0	40
10/07/2022	10:24	1,71	1,94	4,75	29	0	40
10/07/2022	10:30	1,72	1,97	4,75	29	0	40
10/07/2022	10:36	1,68	1,92	4,75	29	0	41
10/07/2022	10:42	1,68	1,93	4,75	28	0	41

UNIVERSITÀ DI CASSINO E DEL LAZIO MERIDIONALE

DIPARTIMENTO DI INGEGNERIA ELETTRICA
E DELL'INFORMAZIONE "MAURIZIO SCARANO"

LABORATORIO DI MISURE INDUSTRIALI

(sezione Misure Elettriche ed Eletttroniche)



Rapporto N. 004_22 - pagina 79 di 406

page 79 of 406

10/07/2022	10:48		1,69	1,92	4,75	28	0	41
10/07/2022	10:54		1,75	1,97	4,75	28	0	41
10/07/2022	11:00		1,69	1,99	4,75	28	0	41
10/07/2022	11:06		1,75	2,03	4,75	29	0	41
10/07/2022	11:12		1,77	2,15	4,75	29	0	42
10/07/2022	11:18		1,76	2,06	4,75	29	0	42
10/07/2022	11:24		1,69	1,97	4,75	29	0	41
10/07/2022	11:30		1,79	2,14	4,75	29	0	42
10/07/2022	11:36		1,78	2,00	4,75	29	0	42
10/07/2022	11:42		1,79	2,04	4,75	29	0	42
10/07/2022	11:48		1,75	2,02	4,75	29	0	42
10/07/2022	11:54	*G	1,70	1,91	4,63	31	0	40
10/07/2022	12:00	*G	1,75	1,93	4,67	32	0	37
10/07/2022	12:06		1,80	2,04	4,67	32	0	35
10/07/2022	12:12	*G	1,74	1,96	4,67	33	0	35
10/07/2022	12:18		1,72	2,00	4,75	32	0	35
10/07/2022	12:24		1,73	1,94	4,75	31	0	36
10/07/2022	12:30		1,73	1,97	4,75	31	0	36
10/07/2022	12:36		1,71	2,01	4,75	31	0	36
10/07/2022	12:42		1,69	2,00	4,75	31	0	37
10/07/2022	12:48		1,75	2,05	4,75	31	0	37
10/07/2022	12:54		1,81	2,04	4,75	30	0	37
10/07/2022	13:00		1,84	2,06	4,75	30	0	38
10/07/2022	13:06		1,78	2,01	4,75	30	0	38
10/07/2022	13:12		1,80	2,06	4,75	30	0	39
10/07/2022	13:18		1,81	2,11	4,75	30	0	39
10/07/2022	13:24		1,79	2,01	4,75	30	0	39
10/07/2022	13:30		1,81	2,05	4,75	30	0	40
10/07/2022	13:36		1,80	2,04	4,75	30	0	40
10/07/2022	13:42		1,77	1,96	4,75	30	0	40
10/07/2022	13:48		1,75	1,94	4,75	30	0	40
10/07/2022	13:54		1,77	2,00	4,75	30	0	40
10/07/2022	14:00		1,80	2,00	4,75	30	0	40
10/07/2022	14:06		1,79	2,01	4,75	30	0	40
10/07/2022	14:12		1,78	1,98	4,75	30	0	40
10/07/2022	14:18		1,85	2,01	4,75	30	0	40
10/07/2022	14:24		1,88	2,07	4,75	30	0	40
10/07/2022	14:30		1,85	2,02	4,75	30	0	40
10/07/2022	14:36		1,86	2,06	4,75	30	0	40

UNIVERSITÀ DI CASSINO E DEL LAZIO MERIDIONALE

DIPARTIMENTO DI INGEGNERIA ELETTRICA
E DELL'INFORMAZIONE "MAURIZIO SCARANO"

LABORATORIO DI MISURE INDUSTRIALI

(sezione Misure Elettriche ed Eletttroniche)



Rapporto N. 004_22 - pagina 80 di 406

page 80 of 406

10/07/2022	14:42		1,83	2,04	4,75	30	0	41
10/07/2022	14:48		1,82	2,02	4,75	30	0	41
10/07/2022	14:54		1,77	1,97	4,75	30	0	41
10/07/2022	15:00		1,78	2,00	4,75	30	0	41
10/07/2022	15:06		1,79	1,97	4,75	30	0	41
10/07/2022	15:12		1,80	2,21	4,75	30	0	41
10/07/2022	15:18		1,81	2,01	4,75	30	0	41
10/07/2022	15:24		1,83	2,06	4,75	30	0	41
10/07/2022	15:30		1,82	2,01	4,75	30	0	41
10/07/2022	15:36		1,82	1,97	4,75	30	0	41
10/07/2022	15:42		1,80	2,01	4,75	30	0	41
10/07/2022	15:48		1,76	1,98	4,75	30	0	41
10/07/2022	15:54		1,73	2,00	4,75	29	0	41
10/07/2022	16:00		1,73	1,99	4,75	29	0	41
10/07/2022	16:06		1,75	2,07	4,75	29	0	41
10/07/2022	16:12		1,75	2,10	4,75	29	0	41
10/07/2022	16:18		1,82	2,11	4,75	29	0	42
10/07/2022	16:24		1,77	2,02	4,75	29	0	42
10/07/2022	16:30		1,76	2,09	4,75	29	0	42
10/07/2022	16:36		1,70	1,91	4,75	29	0	42
10/07/2022	16:42		1,72	1,90	4,75	29	0	42
10/07/2022	16:48		1,75	1,96	4,75	29	0	42
10/07/2022	16:54		1,74	1,96	4,75	29	0	43
10/07/2022	17:00		1,72	1,95	4,75	29	0	42
10/07/2022	17:06		1,77	2,05	4,75	29	0	42
10/07/2022	17:12		1,74	2,00	4,75	29	0	42
10/07/2022	17:18		1,72	1,92	4,75	29	0	42
10/07/2022	17:24		1,69	1,94	4,75	28	0	42
10/07/2022	17:30		1,73	1,96	4,75	28	0	43
10/07/2022	17:36		1,75	2,00	4,75	28	0	43
10/07/2022	17:42		1,76	1,99	4,75	28	0	43
10/07/2022	17:48		1,70	1,89	4,75	27	0	44
10/07/2022	17:54		1,72	1,99	4,75	27	0	44
10/07/2022	18:00		1,77	1,94	4,75	27	0	45
10/07/2022	18:06	*G	1,76	2,02	4,18	27	0	44
10/07/2022	18:12		1,72	2,05	4,18	27	0	44
10/07/2022	18:18	*G	1,78	1,97	4,22	27	0	45
10/07/2022	18:24		1,76	2,07	4,22	26	0	46
10/07/2022	18:30		1,77	1,92	4,22	26	0	46

COMUNE DI MONTE DI PROCIDA - C_F488 - 01 - 0013114 - Ingresso - 26/08/2022 - 12:24

gm

UNIVERSITÀ DI CASSINO E DEL LAZIO MERIDIONALE

DIPARTIMENTO DI INGEGNERIA ELETTRICA
E DELL'INFORMAZIONE "MAURIZIO SCARANO"

LABORATORIO DI MISURE INDUSTRIALI
(sezione Misure Elettriche ed Elettroniche)



Rapporto N. 004_22 - pagina 81 di 406
page 81 of 406

10/07/2022	18:36	1,75	1,96	4,22	25	0	47
10/07/2022	18:42	1,79	2,05	4,22	25	0	48
10/07/2022	18:48	1,81	2,09	4,22	25	0	49
10/07/2022	18:54	1,79	2,00	4,22	24	0	50
10/07/2022	19:00	1,84	2,08	4,22	24	0	50
10/07/2022	19:06	1,80	2,02	4,22	24	0	51
10/07/2022	19:12	1,76	2,10	4,22	24	0	51
10/07/2022	19:18	1,79	2,01	4,22	24	0	52
10/07/2022	19:24	1,76	2,02	4,22	24	0	52
10/07/2022	19:30	1,84	2,12	4,22	23	0	52
10/07/2022	19:36	1,80	2,09	4,22	23	0	53
10/07/2022	19:42	1,75	1,95	4,22	23	0	53
10/07/2022	19:48	1,73	1,99	4,22	23	0	53
10/07/2022	19:54	1,76	1,99	4,22	23	0	53
10/07/2022	20:00	1,71	1,98	4,22	23	0	53
10/07/2022	20:06	1,68	1,90	4,22	23	0	54
10/07/2022	20:12	1,81	2,15	4,22	23	0	54
10/07/2022	20:18	1,84	2,11	4,22	23	0	54
10/07/2022	20:24	1,87	2,15	4,22	23	0	54
10/07/2022	20:30	1,87	2,15	4,22	23	0	54
10/07/2022	20:36	1,83	2,03	4,22	23	0	55
10/07/2022	20:42	1,81	2,05	4,22	23	0	55
10/07/2022	20:48	1,81	2,01	4,22	23	0	55
10/07/2022	20:54	1,77	2,03	4,22	23	0	55
10/07/2022	21:00	1,75	2,00	4,22	23	0	56
10/07/2022	21:06	1,74	2,03	4,22	23	0	56
10/07/2022	21:12	1,78	2,04	4,22	23	0	56
10/07/2022	21:18	1,73	1,91	4,22	23	0	57
10/07/2022	21:24	1,67	1,95	4,22	23	0	57
10/07/2022	21:30	1,72	1,91	4,22	23	0	57
10/07/2022	21:36	1,66	1,88	4,22	23	0	57
10/07/2022	21:42	1,63	1,93	4,22	22	0	57
10/07/2022	21:48	1,62	2,00	4,22	22	0	57
10/07/2022	21:54	1,62	1,90	4,22	22	0	58
10/07/2022	22:00	1,61	1,83	4,22	22	0	58
10/07/2022	22:06	1,64	1,88	4,22	22	0	58
10/07/2022	22:12	1,69	1,94	4,22	22	0	58
10/07/2022	22:18	1,66	1,89	4,22	22	0	58
10/07/2022	22:24	1,62	1,89	4,22	22	0	58

UNIVERSITÀ DI CASSINO E DEL LAZIO MERIDIONALE

DIPARTIMENTO DI INGEGNERIA ELETTRICA
E DELL'INFORMAZIONE "MAURIZIO SCARANO"

LABORATORIO DI MISURE INDUSTRIALI
(sezione Misure Elettriche ed Eletttroniche)



Rapporto N. 004_22 - pagina 82 di 406
page 82 of 406

10/07/2022	22:30	1,59	1,87	4,22	22	0	58
10/07/2022	22:36	1,64	1,91	4,22	22	0	58
10/07/2022	22:42	1,60	1,81	4,22	22	0	59
10/07/2022	22:48	1,60	1,89	4,22	22	0	59
10/07/2022	22:54	1,53	1,77	4,22	22	0	59
10/07/2022	23:00	1,45	1,70	4,22	21	0	60
10/07/2022	23:06	1,50	1,75	4,22	21	0	60
10/07/2022	23:12	1,43	1,68	4,22	21	0	60
10/07/2022	23:18	1,40	1,70	4,22	21	0	60
10/07/2022	23:24	1,40	1,77	4,22	21	0	60
10/07/2022	23:30	1,39	1,76	4,22	21	0	60
10/07/2022	23:36	1,31	1,61	4,22	21	0	60
10/07/2022	23:42	1,31	1,63	4,22	21	0	60
10/07/2022	23:48	1,37	1,66	4,22	21	0	59
10/07/2022	23:54	1,38	1,69	4,22	21	0	59

8059SW-02

Firmware: 1.68 09/18

Station: Centralina1 (Nsts,AMB-8059 S/N 160WY90103)

Date: 11/07/2022 Time: 00.00 (RMS 6 minute)

Latitude: 4047.7096 N

Longitude: 1403.2293 E

Probe EP-1B-03 (Last Calibrated:30.01.19)

Date	Time	TxO n	RMS W. V/m	Peak W. V/m	Battery V	Temp C°	Current mA	R H %	Alarms AWPLCTV
11/07/2022	00:00:00		1,36	1,62	4,22	21	0	58
11/07/2022	00:06	*G	1,41	1,63	4,14	22	0	57
11/07/2022	00:12		1,32	1,69	4,14	22	0	57
11/07/2022	00:18		1,28	1,65	4,18	22	0	56
11/07/2022	00:24		1,21	1,55	4,18	21	0	56

gm

UNIVERSITÀ DI CASSINO E DEL LAZIO MERIDIONALE

DIPARTIMENTO DI INGEGNERIA ELETTRICA
E DELL'INFORMAZIONE "MAURIZIO SCARANO"

LABORATORIO DI MISURE INDUSTRIALI

(sezione Misure Elettriche ed Eletttroniche)



Rapporto N. 004_22 - pagina 83 di 406

page 83 of 406

11/07/2022	00:30	1,13	1,55	4,18	21	0	56
11/07/2022	00:36	1,14	1,52	4,18	21	0	56
11/07/2022	00:42	1,15	1,52	4,18	21	0	56
11/07/2022	00:48	1,14	1,44	4,18	21	0	56
11/07/2022	00:54	1,14	1,51	4,18	20	0	56
11/07/2022	01:00	1,25	1,64	4,18	20	0	56
11/07/2022	01:06	1,17	1,52	4,18	20	0	56
11/07/2022	01:12	1,13	1,51	4,18	20	0	56
11/07/2022	01:18	1,10	1,44	4,18	20	0	56
11/07/2022	01:24	1,05	1,53	4,18	20	0	56
11/07/2022	01:30	1,04	1,49	4,18	20	0	56
11/07/2022	01:36	1,06	1,45	4,18	20	0	56
11/07/2022	01:42	1,05	1,53	4,18	20	0	56
11/07/2022	01:48	0,97	1,46	4,18	20	0	56
11/07/2022	01:54	1,01	1,41	4,18	20	0	56
11/07/2022	02:00	1,13	1,53	4,18	20	0	55
11/07/2022	02:06	0,94	1,48	4,18	20	0	55
11/07/2022	02:12	1,01	1,58	4,18	20	0	55
11/07/2022	02:18	1,02	1,42	4,18	20	0	55
11/07/2022	02:24	1,07	1,55	4,18	20	0	55
11/07/2022	02:30	1,00	1,49	4,18	19	0	55
11/07/2022	02:36	1,10	1,55	4,18	19	0	55
11/07/2022	02:42	1,03	1,47	4,18	19	0	55
11/07/2022	02:48	1,12	1,62	4,18	19	0	55
11/07/2022	02:54	1,07	1,62	4,18	19	0	55
11/07/2022	03:00	1,12	1,54	4,18	19	0	55
11/07/2022	03:06	1,09	1,45	4,18	19	0	55
11/07/2022	03:12	1,01	1,40	4,18	19	0	55
11/07/2022	03:18	1,01	1,53	4,18	19	0	55
11/07/2022	03:24	0,96	1,36	4,18	19	0	55
11/07/2022	03:30	0,93	1,39	4,18	19	0	55
11/07/2022	03:36	1,05	1,53	4,18	19	0	55
11/07/2022	03:42	1,03	1,48	4,18	19	0	55
11/07/2022	03:48	0,96	1,48	4,18	19	0	55
11/07/2022	03:54	0,96	1,41	4,18	19	0	55
11/07/2022	04:00	0,99	1,51	4,18	19	0	55
11/07/2022	04:06	1,04	1,54	4,18	19	0	55
11/07/2022	04:12	0,97	1,39	4,22	19	0	55
11/07/2022	04:18	1,01	1,51	4,22	19	0	55

UNIVERSITÀ DI CASSINO E DEL LAZIO MERIDIONALE

DIPARTIMENTO DI INGEGNERIA ELETTRICA
E DELL'INFORMAZIONE "MAURIZIO SCARANO"

LABORATORIO DI MISURE INDUSTRIALI
(sezione Misure Elettriche ed Elettroniche)



Rapporto N. 004_22 - pagina 84 di 406
page 84 of 406

11/07/2022	04:24		1,03	1,49	4,22	19	0	55
11/07/2022	04:30		1,06	1,49	4,26	20	0	55
11/07/2022	04:36		1,05	1,49	4,26	20	0	55
11/07/2022	04:42		1,13	1,48	4,26	20	0	54
11/07/2022	04:48		1,21	1,55	4,63	20	48	54
11/07/2022	04:54		1,29	1,59	4,67	21	44	55
11/07/2022	05:00		1,13	1,50	4,67	21	40	55
11/07/2022	05:06		1,21	1,62	4,67	22	36	55
11/07/2022	05:12		1,08	1,45	4,67	22	28	55
11/07/2022	05:18		1,13	1,54	4,67	23	24	54
11/07/2022	05:24		1,32	1,61	4,67	23	20	53
11/07/2022	05:30		1,29	1,60	4,67	24	12	53
11/07/2022	05:36		1,27	1,56	4,67	24	8	52
11/07/2022	05:42		1,35	1,71	4,67	25	4	52
11/07/2022	05:48		1,40	1,81	4,71	25	4	51
11/07/2022	05:54		1,41	1,73	4,71	26	0	51
11/07/2022	06:00		1,49	1,74	4,71	26	0	50
11/07/2022	06:06	*G	1,44	1,80	4,67	28	0	48
11/07/2022	06:12		1,56	1,92	4,67	29	0	46
11/07/2022	06:18		1,56	1,89	4,71	30	0	45
11/07/2022	06:24		1,60	1,85	4,71	29	0	46
11/07/2022	06:30		1,55	1,83	4,71	29	0	46
11/07/2022	06:36		1,50	1,78	4,71	29	0	46
11/07/2022	06:42		1,55	1,79	4,75	29	0	45
11/07/2022	06:48		1,46	1,84	4,75	29	0	45
11/07/2022	06:54		1,54	1,86	4,75	29	0	45
11/07/2022	07:00		1,61	1,86	4,75	29	0	45
11/07/2022	07:06		1,61	1,92	4,75	29	0	45
11/07/2022	07:12		1,55	1,81	4,75	30	0	45
11/07/2022	07:18		1,55	1,80	4,75	30	0	45
11/07/2022	07:24		1,49	1,79	4,75	30	0	45
11/07/2022	07:30		1,54	1,84	4,75	30	0	44
11/07/2022	07:36		1,54	1,80	4,75	30	0	44
11/07/2022	07:42		1,57	1,86	4,75	30	0	44
11/07/2022	07:48		1,65	1,91	4,75	30	0	44
11/07/2022	07:54		1,65	1,93	4,75	30	0	43
11/07/2022	08:00		1,59	1,97	4,75	30	0	43
11/07/2022	08:06		1,59	1,80	4,75	30	0	43
11/07/2022	08:12		1,68	1,92	4,75	30	0	43

UNIVERSITÀ DI CASSINO E DEL LAZIO MERIDIONALE

DIPARTIMENTO DI INGEGNERIA ELETTRICA
E DELL'INFORMAZIONE "MAURIZIO SCARANO"

LABORATORIO DI MISURE INDUSTRIALI
(sezione Misure Elettriche ed Eletttroniche)



Rapporto N. 004_22 - pagina 85 di 406
page 85 of 406

11/07/2022	08:18		1,76	2,08	4,75	30	0	43
11/07/2022	08:24		1,67	1,91	4,75	30	0	43
11/07/2022	08:30		1,65	1,94	4,75	30	0	43
11/07/2022	08:36		1,66	1,94	4,75	30	0	42
11/07/2022	08:42		1,65	1,94	4,75	30	0	42
11/07/2022	08:48		1,72	2,00	4,75	30	0	42
11/07/2022	08:54		1,76	2,02	4,75	30	0	42
11/07/2022	09:00		1,82	2,03	4,75	30	0	42
11/07/2022	09:06		1,79	2,05	4,75	30	0	42
11/07/2022	09:12		1,78	2,06	4,75	30	0	42
11/07/2022	09:18		1,74	1,98	4,75	30	0	41
11/07/2022	09:24		1,71	1,98	4,75	30	0	41
11/07/2022	09:30		1,78	2,02	4,75	30	0	41
11/07/2022	09:36		1,76	2,00	4,75	30	0	41
11/07/2022	09:42		1,73	2,01	4,75	30	0	41
11/07/2022	09:48		1,71	2,00	4,75	30	0	41
11/07/2022	09:54		1,71	1,96	4,75	30	0	41
11/07/2022	10:00		1,74	2,01	4,75	30	0	41
11/07/2022	10:06		1,79	2,09	4,75	30	0	41
11/07/2022	10:12		1,75	1,94	4,75	30	0	41
11/07/2022	10:18		1,73	1,93	4,75	30	0	41
11/07/2022	10:24		1,78	1,98	4,75	30	0	41
11/07/2022	10:30		1,75	1,95	4,75	30	0	40
11/07/2022	10:36		1,80	2,00	4,75	30	0	40
11/07/2022	10:42		1,81	2,05	4,75	30	0	40
11/07/2022	10:48		1,80	2,01	4,75	30	0	40
11/07/2022	10:54		1,80	2,03	4,75	30	0	40
11/07/2022	11:00		1,80	2,05	4,75	30	0	40
11/07/2022	11:06		1,82	2,05	4,75	30	0	39
11/07/2022	11:12		1,82	2,01	4,75	30	0	39
11/07/2022	11:18		1,80	1,98	4,75	30	0	39
11/07/2022	11:24		1,76	1,95	4,75	30	0	39
11/07/2022	11:30		1,75	1,99	4,75	30	0	39
11/07/2022	11:36		1,66	1,90	4,75	30	0	39
11/07/2022	11:42		1,71	1,94	4,75	30	0	40
11/07/2022	11:48		1,72	1,97	4,75	30	0	40
11/07/2022	11:54	*G	1,70	1,91	4,67	31	0	39
11/07/2022	12:00		1,68	2,02	4,67	32	0	38
11/07/2022	12:06	*G	1,74	2,03	4,67	32	0	37

COMUNE DI MONTE DI PROCIDA - C_F488 - 01 - 0013114 - Ingresso - 26/08/2022 - 12:24

gm

UNIVERSITÀ DI CASSINO E DEL LAZIO MERIDIONALE

DIPARTIMENTO DI INGEGNERIA ELETTRICA
E DELL'INFORMAZIONE "MAURIZIO SCARANO"

LABORATORIO DI MISURE INDUSTRIALI
(sezione Misure Elettriche ed Eletttroniche)



Rapporto N. 004_22 - pagina 86 di 406
page 86 of 406

11/07/2022	12:12		1,80	2,15	4,67	33	0	36
11/07/2022	12:18	*G	1,77	2,12	4,75	32	0	36
11/07/2022	12:24		1,78	2,12	4,75	31	0	37
11/07/2022	12:30		1,70	1,89	4,75	31	0	38
11/07/2022	12:36		1,74	2,01	4,75	31	0	39
11/07/2022	12:42		1,73	2,04	4,75	30	0	39
11/07/2022	12:48		1,73	1,95	4,75	30	0	39
11/07/2022	12:54		1,73	1,92	4,75	30	0	39
11/07/2022	13:00		1,70	2,00	4,75	30	0	40
11/07/2022	13:06		1,71	1,95	4,75	30	0	40
11/07/2022	13:12		1,79	2,04	4,75	30	0	41
11/07/2022	13:18		1,73	1,92	4,75	30	0	41
11/07/2022	13:24		1,74	2,03	4,75	30	0	41
11/07/2022	13:30		1,78	2,09	4,75	30	0	41
11/07/2022	13:36		1,76	2,00	4,75	30	0	42
11/07/2022	13:42		1,73	1,99	4,75	30	0	42
11/07/2022	13:48		1,68	1,96	4,75	30	0	42
11/07/2022	13:54		1,69	1,96	4,75	30	0	42
11/07/2022	14:00		1,69	1,91	4,75	30	0	42
11/07/2022	14:06		1,72	1,96	4,75	30	0	42
11/07/2022	14:12		1,73	2,05	4,75	30	0	42
11/07/2022	14:18		1,66	1,87	4,75	30	0	42
11/07/2022	14:24		1,70	1,93	4,75	30	0	41
11/07/2022	14:30		1,71	1,93	4,75	30	0	41
11/07/2022	14:36		1,76	2,00	4,75	30	0	41
11/07/2022	14:42		1,82	2,05	4,75	30	0	42
11/07/2022	14:48		1,70	1,99	4,75	30	0	42
11/07/2022	14:54		1,75	2,06	4,75	30	0	42
11/07/2022	15:00		1,72	1,98	4,75	30	0	42
11/07/2022	15:06		1,73	1,96	4,75	30	0	42
11/07/2022	15:12		1,74	2,05	4,75	30	0	42
11/07/2022	15:18		1,74	1,97	4,75	30	0	42
11/07/2022	15:24		1,77	2,02	4,75	30	0	43
11/07/2022	15:30		1,69	2,04	4,75	30	0	43
11/07/2022	15:36		1,68	1,94	4,75	30	0	43
11/07/2022	15:42		1,70	1,94	4,75	30	0	43
11/07/2022	15:48		1,70	1,95	4,75	30	0	44
11/07/2022	15:54		1,67	1,94	4,75	30	0	44
11/07/2022	16:00		1,72	1,95	4,75	30	0	44

UNIVERSITÀ DI CASSINO E DEL LAZIO MERIDIONALE

DIPARTIMENTO DI INGEGNERIA ELETTRICA
E DELL'INFORMAZIONE "MAURIZIO SCARANO"

LABORATORIO DI MISURE INDUSTRIALI

(sezione Misure Elettriche ed Eletttroniche)



Rapporto N. 004_22 - pagina 87 di 406

page 87 of 406

11/07/2022	16:06		1,76	2,00	4,75	30	0	44
11/07/2022	16:12		1,65	2,01	4,75	30	0	44
11/07/2022	16:18		1,72	1,96	4,75	30	0	44
11/07/2022	16:24		1,68	1,89	4,75	30	0	44
11/07/2022	16:30		1,68	1,94	4,75	30	0	44
11/07/2022	16:36		1,68	1,91	4,75	30	0	44
11/07/2022	16:42		1,68	2,00	4,75	30	0	44
11/07/2022	16:48		1,69	1,98	4,75	30	0	44
11/07/2022	16:54		1,67	1,96	4,75	29	0	44
11/07/2022	17:00		1,70	2,02	4,75	29	0	44
11/07/2022	17:06		1,69	1,89	4,75	29	0	44
11/07/2022	17:12		1,72	1,99	4,75	29	0	44
11/07/2022	17:18		1,79	2,02	4,75	29	0	44
11/07/2022	17:24		1,74	2,00	4,75	29	0	45
11/07/2022	17:30		1,78	2,03	4,75	28	0	45
11/07/2022	17:36		1,79	2,05	4,75	28	0	45
11/07/2022	17:42		1,77	2,07	4,75	28	0	46
11/07/2022	17:48		1,77	2,07	4,75	28	0	46
11/07/2022	17:54		1,74	2,01	4,75	28	0	46
11/07/2022	18:00		1,70	1,95	4,75	27	0	47
11/07/2022	18:06	*G	1,72	2,03	4,18	28	0	46
11/07/2022	18:12		1,69	1,95	4,18	27	0	46
11/07/2022	18:18		1,67	1,92	4,22	27	0	47
11/07/2022	18:24		1,73	2,04	4,22	26	0	48
11/07/2022	18:30		1,69	2,05	4,22	26	0	48
11/07/2022	18:36		1,77	2,10	4,22	26	0	49
11/07/2022	18:42		1,74	1,96	4,22	25	0	49
11/07/2022	18:48		1,73	2,00	4,22	25	0	50
11/07/2022	18:54		1,76	1,97	4,22	25	0	51
11/07/2022	19:00		1,74	1,98	4,22	24	0	51
11/07/2022	19:06		1,70	1,96	4,22	24	0	51
11/07/2022	19:12		1,77	2,04	4,22	24	0	52
11/07/2022	19:18		1,73	2,06	4,22	24	0	52
11/07/2022	19:24		1,73	1,94	4,22	24	0	53
11/07/2022	19:30		1,78	2,04	4,22	24	0	53
11/07/2022	19:36		1,79	2,07	4,22	24	0	53
11/07/2022	19:42		1,78	2,08	4,22	24	0	54
11/07/2022	19:48		1,77	2,09	4,22	24	0	54
11/07/2022	19:54		1,78	2,04	4,22	24	0	54

UNIVERSITÀ DI CASSINO E DEL LAZIO MERIDIONALE

DIPARTIMENTO DI INGEGNERIA ELETTRICA
E DELL'INFORMAZIONE "MAURIZIO SCARANO"

LABORATORIO DI MISURE INDUSTRIALI

(sezione Misure Elettriche ed Elettroniche)



Rapporto N. 004_22 - pagina 88 di 406

page 88 of 406

11/07/2022	20:00	1,76	2,04	4,22	24	0	54
11/07/2022	20:06	1,79	2,10	4,22	24	0	54
11/07/2022	20:12	1,80	2,04	4,22	24	0	55
11/07/2022	20:18	1,78	2,00	4,22	24	0	55
11/07/2022	20:24	1,79	2,08	4,22	23	0	55
11/07/2022	20:30	1,77	2,05	4,22	23	0	56
11/07/2022	20:36	1,71	1,99	4,22	23	0	56
11/07/2022	20:42	1,68	1,94	4,22	23	0	56
11/07/2022	20:48	1,79	2,08	4,22	23	0	56
11/07/2022	20:54	1,74	1,97	4,22	23	0	56
11/07/2022	21:00	1,69	1,94	4,22	23	0	56
11/07/2022	21:06	1,62	1,92	4,22	23	0	56
11/07/2022	21:12	1,71	1,94	4,22	23	0	57
11/07/2022	21:18	1,72	2,02	4,22	23	0	57
11/07/2022	21:24	1,65	1,92	4,22	23	0	57
11/07/2022	21:30	1,67	1,91	4,22	23	0	57
11/07/2022	21:36	1,66	1,87	4,22	23	0	57
11/07/2022	21:42	1,61	1,83	4,22	23	0	57
11/07/2022	21:48	1,61	1,87	4,22	23	0	57
11/07/2022	21:54	1,63	1,89	4,22	23	0	57
11/07/2022	22:00	1,59	1,84	4,22	23	0	58
11/07/2022	22:06	1,54	1,76	4,22	23	0	58
11/07/2022	22:12	1,53	1,83	4,22	23	0	58
11/07/2022	22:18	1,54	1,89	4,22	23	0	58
11/07/2022	22:24	1,62	1,85	4,22	23	0	59
11/07/2022	22:30	1,57	1,82	4,22	23	0	59
11/07/2022	22:36	1,50	1,82	4,22	23	0	59
11/07/2022	22:42	1,56	1,80	4,22	23	0	59
11/07/2022	22:48	1,51	1,78	4,22	23	0	59
11/07/2022	22:54	1,56	1,78	4,22	23	0	59
11/07/2022	23:00	1,52	1,74	4,22	23	0	59
11/07/2022	23:06	1,48	1,79	4,22	23	0	60
11/07/2022	23:12	1,41	1,72	4,22	23	0	60
11/07/2022	23:18	1,48	1,71	4,22	23	0	60
11/07/2022	23:24	1,46	1,76	4,22	23	0	60
11/07/2022	23:30	1,40	1,72	4,22	23	0	60
11/07/2022	23:36	1,29	1,64	4,22	23	0	61
11/07/2022	23:42	1,28	1,65	4,22	23	0	61
11/07/2022	23:48	1,31	1,79	4,22	23	0	61

gm

UNIVERSITÀ DI CASSINO E DEL LAZIO MERIDIONALE

DIPARTIMENTO DI INGEGNERIA ELETTRICA
E DELL'INFORMAZIONE "MAURIZIO SCARANO"

LABORATORIO DI MISURE INDUSTRIALI

(sezione Misure Elettriche ed Elettroniche)



Rapporto N. 004_22 - pagina 89 di 406

page 89 of 406

11/07/2022	23:54		1,42	1,84	4,22	23	0	61
12/07/2022	00:00:00		1,20	1,60	4,22	23	0	61
12/07/2022	00:06	*G	1,37	1,70	4,14	23	0	61
12/07/2022	00:12		1,37	1,68	4,14	23	0	61
12/07/2022	00:18		1,25	1,62	4,18	23	0	61
12/07/2022	00:24		1,23	1,57	4,18	23	0	62
12/07/2022	00:30		1,28	1,61	4,18	23	0	62
12/07/2022	00:36		1,21	1,56	4,18	23	0	62
12/07/2022	00:42		1,12	1,59	4,18	23	0	62
12/07/2022	00:48		1,13	1,56	4,18	23	0	62
12/07/2022	00:54		1,14	1,56	4,18	23	0	63
12/07/2022	01:00		1,14	1,61	4,18	23	0	63
12/07/2022	01:06		1,09	1,52	4,18	23	0	63
12/07/2022	01:12		1,09	1,51	4,18	23	0	63
12/07/2022	01:18		1,10	1,51	4,18	23	0	63
12/07/2022	01:24		1,10	1,62	4,18	22	0	63
12/07/2022	01:30		1,04	1,41	4,18	22	0	63
12/07/2022	01:36		0,98	1,40	4,18	22	0	64
12/07/2022	01:42		1,08	1,51	4,18	22	0	64
12/07/2022	01:48		1,06	1,52	4,18	22	0	64
12/07/2022	01:54		1,05	1,47	4,18	22	0	64
12/07/2022	02:00		0,96	1,40	4,18	22	0	65
12/07/2022	02:06		0,94	1,54	4,18	22	0	65
12/07/2022	02:12		1,10	1,48	4,18	22	0	65
12/07/2022	02:18		1,12	1,56	4,18	22	0	65
12/07/2022	02:24		1,14	1,48	4,18	22	0	65
12/07/2022	02:30		1,12	1,43	4,18	22	0	66
12/07/2022	02:36		0,99	1,44	4,18	22	0	66
12/07/2022	02:42		0,93	1,45	4,18	22	0	66
12/07/2022	02:48		1,02	1,45	4,18	22	0	66
12/07/2022	02:54		0,94	1,47	4,18	22	0	66
12/07/2022	03:00		1,00	1,44	4,18	22	0	66
12/07/2022	03:06		0,96	1,38	4,18	22	0	66
12/07/2022	03:12		0,92	1,23	4,18	22	0	66
12/07/2022	03:18		0,89	1,22	4,18	22	0	66
12/07/2022	03:24		0,87	1,34	4,18	22	0	66
12/07/2022	03:30		0,95	1,45	4,18	22	0	66
12/07/2022	03:36		0,98	1,41	4,18	21	0	66
12/07/2022	03:42		1,00	1,55	4,18	21	0	67

UNIVERSITÀ DI CASSINO E DEL LAZIO MERIDIONALE

DIPARTIMENTO DI INGEGNERIA ELETTRICA
E DELL'INFORMAZIONE "MAURIZIO SCARANO"

LABORATORIO DI MISURE INDUSTRIALI
(sezione Misure Elettriche ed Eletttroniche)



Rapporto N. 004_22 - pagina 90 di 406
page 90 of 406

12/07/2022	03:48		1,03	1,52	4,18	21	0	67
12/07/2022	03:54		1,00	1,48	4,18	21	0	67
12/07/2022	04:00		1,00	1,42	4,18	21	0	67
12/07/2022	04:06		0,90	1,41	4,22	21	0	66
12/07/2022	04:12		0,96	1,45	4,22	21	0	66
12/07/2022	04:18		0,93	1,34	4,22	20	0	66
12/07/2022	04:24		0,99	1,43	4,26	20	0	66
12/07/2022	04:30		1,05	1,44	4,30	20	0	66
12/07/2022	04:36		1,10	1,48	4,30	20	0	66
12/07/2022	04:42		1,16	1,52	4,34	20	0	66
12/07/2022	04:48		1,22	1,56	4,63	21	44	66
12/07/2022	04:54		1,26	1,61	4,67	21	40	66
12/07/2022	05:00		1,25	1,66	4,67	21	40	66
12/07/2022	05:06		1,30	1,62	4,67	22	32	66
12/07/2022	05:12		1,21	1,59	4,67	22	28	66
12/07/2022	05:18		1,19	1,54	4,67	23	24	65
12/07/2022	05:24		1,20	1,56	4,67	23	16	65
12/07/2022	05:30		1,28	1,66	4,67	24	12	65
12/07/2022	05:36		1,24	1,55	4,67	24	8	64
12/07/2022	05:42		1,40	1,74	4,67	25	4	64
12/07/2022	05:48		1,41	1,71	4,71	25	0	63
12/07/2022	05:54		1,37	1,66	4,71	25	0	63
12/07/2022	06:00		1,38	1,64	4,71	26	0	62
12/07/2022	06:06	*G	1,40	1,76	4,63	27	0	61
12/07/2022	06:12		1,51	1,84	4,67	28	0	58
12/07/2022	06:18	*G	1,46	1,74	4,71	29	0	57
12/07/2022	06:24		1,46	1,79	4,71	28	0	58
12/07/2022	06:30		1,46	1,77	4,71	28	0	58
12/07/2022	06:36		1,41	1,75	4,71	28	0	58
12/07/2022	06:42		1,39	1,71	4,71	28	0	58
12/07/2022	06:48		1,49	1,85	4,75	28	0	58
12/07/2022	06:54		1,50	1,89	4,75	28	0	58
12/07/2022	07:00		1,44	1,80	4,75	29	0	57
12/07/2022	07:06		1,45	1,72	4,75	29	0	57
12/07/2022	07:12		1,45	1,83	4,75	29	0	57
12/07/2022	07:18		1,47	1,85	4,75	29	0	57
12/07/2022	07:24		1,61	1,92	4,75	29	0	57
12/07/2022	07:30		1,66	1,87	4,75	29	0	56
12/07/2022	07:36		1,72	1,98	4,75	29	0	57

COMUNE DI MONTE DI PROCIDA - C_F488 - 01 - 0013114 - Ingresso - 26/08/2022 - 12:24

gm

UNIVERSITÀ DI CASSINO E DEL LAZIO MERIDIONALE

DIPARTIMENTO DI INGEGNERIA ELETTRICA
E DELL'INFORMAZIONE "MAURIZIO SCARANO"

LABORATORIO DI MISURE INDUSTRIALI
(sezione Misure Elettriche ed Eletttroniche)



Rapporto N. 004_22 - pagina 91 di 406
page 91 of 406

12/07/2022	07:42	1,63	1,92	4,75	29	0	57
12/07/2022	07:48	1,60	1,89	4,75	29	0	57
12/07/2022	07:54	1,62	1,97	4,75	29	0	57
12/07/2022	08:00	1,59	1,86	4,75	29	0	57
12/07/2022	08:06	1,63	1,87	4,75	29	0	57
12/07/2022	08:12	1,59	1,89	4,75	29	0	57
12/07/2022	08:18	1,65	1,96	4,75	29	0	56
12/07/2022	08:24	1,69	2,08	4,75	29	0	56
12/07/2022	08:30	1,62	1,92	4,75	29	0	56
12/07/2022	08:36	1,59	1,86	4,75	29	0	56
12/07/2022	08:42	1,68	1,96	4,75	29	0	56
12/07/2022	08:48	1,68	2,04	4,75	30	0	56
12/07/2022	08:54	1,72	2,01	4,75	30	0	56
12/07/2022	09:00	1,63	1,93	4,75	30	0	55
12/07/2022	09:06	1,59	1,90	4,75	30	0	55
12/07/2022	09:12	1,67	2,00	4,75	30	0	55
12/07/2022	09:18	1,76	2,02	4,75	30	0	55
12/07/2022	09:24	1,77	2,06	4,75	30	0	55
12/07/2022	09:30	1,71	2,03	4,75	29	0	56
12/07/2022	09:36	1,71	2,09	4,75	29	0	56
12/07/2022	09:42	1,68	1,96	4,75	29	0	56
12/07/2022	09:48	1,72	2,01	4,75	29	0	56
12/07/2022	09:54	1,76	1,99	4,75	29	0	56
12/07/2022	10:00	1,67	2,02	4,75	29	0	56
12/07/2022	10:06	1,75	2,01	4,75	29	0	57
12/07/2022	10:12	1,73	2,07	4,75	29	0	57
12/07/2022	10:18	1,69	2,02	4,75	29	0	57
12/07/2022	10:24	1,73	2,03	4,75	28	0	57
12/07/2022	10:30	1,70	1,98	4,75	28	0	58
12/07/2022	10:36	1,73	2,01	4,75	28	0	58
12/07/2022	10:42	1,78	2,07	4,75	28	0	58
12/07/2022	10:48	1,75	1,98	4,75	28	0	58
12/07/2022	10:54	1,71	1,97	4,75	28	0	58
12/07/2022	11:00	1,70	2,01	4,75	28	0	58
12/07/2022	11:06	1,80	2,13	4,75	28	0	58
12/07/2022	11:12	1,81	2,06	4,75	28	0	58
12/07/2022	11:18	1,80	2,12	4,75	28	0	58
12/07/2022	11:24	1,82	2,10	4,75	28	0	58
12/07/2022	11:30	1,81	2,05	4,75	28	0	58

UNIVERSITÀ DI CASSINO E DEL LAZIO MERIDIONALE

DIPARTIMENTO DI INGEGNERIA ELETTRICA
E DELL'INFORMAZIONE "MAURIZIO SCARANO"

LABORATORIO DI MISURE INDUSTRIALI
(sezione Misure Elettriche ed Elettroniche)



Rapporto N. 004_22 - pagina 92 di 406
page 92 of 406

12/07/2022	11:36		1,74	2,05	4,75	28	0	58
12/07/2022	11:42		1,72	1,95	4,75	28	0	58
12/07/2022	11:48		1,76	1,96	4,75	29	0	57
12/07/2022	11:54	*G	1,76	1,99	4,67	30	0	56
12/07/2022	12:00		1,75	1,97	4,67	31	0	53
12/07/2022	12:06	*G	1,82	2,03	4,67	32	0	52
12/07/2022	12:12		1,79	2,07	4,67	32	0	51
12/07/2022	12:18		1,81	2,08	4,75	32	0	51
12/07/2022	12:24		1,82	2,02	4,75	31	0	53
12/07/2022	12:30		1,73	1,99	4,75	30	0	54
12/07/2022	12:36		1,76	2,00	4,75	30	0	54
12/07/2022	12:42		1,74	1,98	4,75	30	0	54
12/07/2022	12:48		1,79	2,03	4,75	30	0	54
12/07/2022	12:54		1,78	2,07	4,75	30	0	54
12/07/2022	13:00		1,79	2,04	4,75	30	0	55
12/07/2022	13:06		1,80	2,04	4,75	30	0	55
12/07/2022	13:12		1,77	2,06	4,75	30	0	55
12/07/2022	13:18		1,73	2,05	4,75	30	0	55
12/07/2022	13:24		1,72	1,93	4,75	30	0	55
12/07/2022	13:30		1,73	2,01	4,75	30	0	55
12/07/2022	13:36		1,77	2,07	4,75	30	0	55
12/07/2022	13:42		1,84	2,12	4,75	30	0	55
12/07/2022	13:48		1,80	2,08	4,75	30	0	55
12/07/2022	13:54		1,83	2,05	4,75	30	0	55
12/07/2022	14:00		1,87	2,19	4,75	30	0	55
12/07/2022	14:06		1,85	2,13	4,75	30	0	55
12/07/2022	14:12		1,85	2,09	4,75	30	0	55
12/07/2022	14:18		1,83	2,10	4,75	30	0	55
12/07/2022	14:24		1,83	2,08	4,75	30	0	55
12/07/2022	14:30		1,77	2,05	4,75	31	0	54
12/07/2022	14:36		1,77	1,98	4,75	31	0	54
12/07/2022	14:42		1,78	2,05	4,75	31	0	54
12/07/2022	14:48		1,77	2,05	4,75	31	0	53
12/07/2022	14:54		1,79	2,03	4,75	31	0	53
12/07/2022	15:00		1,83	2,14	4,75	31	0	53
12/07/2022	15:06		1,85	2,09	4,75	31	0	53
12/07/2022	15:12		1,84	2,13	4,75	31	0	53
12/07/2022	15:18		1,78	2,00	4,75	31	0	52
12/07/2022	15:24		1,77	2,10	4,75	31	0	52

UNIVERSITÀ DI CASSINO E DEL LAZIO MERIDIONALE

DIPARTIMENTO DI INGEGNERIA ELETTRICA
E DELL'INFORMAZIONE "MAURIZIO SCARANO"

LABORATORIO DI MISURE INDUSTRIALI

(sezione Misure Elettriche ed Eletttroniche)



Rapporto N. 004_22 - pagina 93 di 406

page 93 of 406

12/07/2022	15:30		1,75	1,96	4,75	30	0	52
12/07/2022	15:36		1,77	2,05	4,75	30	0	52
12/07/2022	15:42		1,80	2,02	4,75	30	0	53
12/07/2022	15:48		1,72	1,99	4,75	29	0	53
12/07/2022	15:54		1,74	1,96	4,75	29	0	54
12/07/2022	16:00		1,70	1,96	4,75	29	0	54
12/07/2022	16:06		1,71	1,90	4,75	29	0	55
12/07/2022	16:12		1,75	1,95	4,75	29	0	55
12/07/2022	16:18		1,76	2,02	4,75	29	0	55
12/07/2022	16:24		1,75	2,07	4,75	29	0	54
12/07/2022	16:30		1,83	2,16	4,75	29	0	54
12/07/2022	16:36		1,85	2,12	4,75	29	0	54
12/07/2022	16:42		1,76	2,05	4,75	29	0	54
12/07/2022	16:48		1,73	1,98	4,75	29	0	54
12/07/2022	16:54		1,69	1,95	4,75	29	0	54
12/07/2022	17:00		1,72	2,06	4,75	29	0	54
12/07/2022	17:06		1,75	2,02	4,75	29	0	54
12/07/2022	17:12		1,79	2,03	4,75	29	0	54
12/07/2022	17:18		1,69	1,96	4,75	29	0	55
12/07/2022	17:24		1,70	1,99	4,75	29	0	55
12/07/2022	17:30		1,67	1,93	4,75	28	0	55
12/07/2022	17:36		1,74	1,98	4,75	28	0	55
12/07/2022	17:42		1,83	2,08	4,75	28	0	55
12/07/2022	17:48		1,72	2,00	4,75	28	0	55
12/07/2022	17:54		1,76	2,01	4,75	28	0	55
12/07/2022	18:00		1,79	2,12	4,75	27	0	56
12/07/2022	18:06	*G	1,76	2,00	4,18	28	0	55
12/07/2022	18:12		1,72	1,98	4,18	28	0	56
12/07/2022	18:18		1,69	2,01	4,22	27	0	56
12/07/2022	18:24		1,77	2,02	4,22	27	0	57
12/07/2022	18:30		1,67	1,91	4,22	26	0	58
12/07/2022	18:36		1,67	1,96	4,22	26	0	59
12/07/2022	18:42		1,67	1,99	4,22	25	0	59
12/07/2022	18:48		1,70	1,94	4,22	25	0	60
12/07/2022	18:54		1,70	1,94	4,22	25	0	61
12/07/2022	19:00		1,64	1,98	4,22	25	0	61
12/07/2022	19:06		1,69	1,89	4,22	24	0	62
12/07/2022	19:12		1,75	2,03	4,22	24	0	62
12/07/2022	19:18		1,74	2,01	4,22	24	0	63

COMUNE DI MONTE DI PROCIDA - C_F488 - 01 - 0013114 - Ingresso - 26/08/2022 - 12:24

UNIVERSITÀ DI CASSINO E DEL LAZIO MERIDIONALE

DIPARTIMENTO DI INGEGNERIA ELETTRICA
E DELL'INFORMAZIONE "MAURIZIO SCARANO"

LABORATORIO DI MISURE INDUSTRIALI
(sezione Misure Elettriche ed Elettroniche)



Rapporto N. 004_22 - pagina 94 di 406
page 94 of 406

12/07/2022	19:24	1,78	2,02	4,22	24	0	63
12/07/2022	19:30	1,81	2,10	4,22	24	0	64
12/07/2022	19:36	1,81	2,08	4,22	24	0	64
12/07/2022	19:42	1,83	2,11	4,22	23	0	64
12/07/2022	19:48	1,75	2,11	4,22	23	0	64
12/07/2022	19:54	1,81	2,02	4,22	23	0	65
12/07/2022	20:00	1,82	2,10	4,22	23	0	65
12/07/2022	20:06	1,81	2,03	4,22	23	0	65
12/07/2022	20:12	1,78	2,03	4,22	23	0	65
12/07/2022	20:18	1,75	2,08	4,22	23	0	66
12/07/2022	20:24	1,76	2,02	4,22	23	0	66
12/07/2022	20:30	1,79	2,11	4,22	23	0	66
12/07/2022	20:36	1,79	2,13	4,22	23	0	67
12/07/2022	20:42	1,76	2,05	4,22	23	0	67
12/07/2022	20:48	1,72	1,90	4,22	23	0	67
12/07/2022	20:54	1,73	2,04	4,22	23	0	67
12/07/2022	21:00	1,72	1,95	4,22	23	0	67
12/07/2022	21:06	1,67	1,89	4,22	23	0	67
12/07/2022	21:12	1,66	1,94	4,22	22	0	67
12/07/2022	21:18	1,70	1,96	4,22	22	0	67
12/07/2022	21:24	1,68	1,94	4,22	22	0	67
12/07/2022	21:30	1,66	1,97	4,22	22	0	67
12/07/2022	21:36	1,69	1,96	4,22	22	0	67
12/07/2022	21:42	1,58	1,88	4,22	22	0	67
12/07/2022	21:48	1,63	1,93	4,22	22	0	67
12/07/2022	21:54	1,62	1,90	4,22	22	0	67
12/07/2022	22:00	1,63	1,83	4,22	22	0	67
12/07/2022	22:06	1,62	1,86	4,22	22	0	67
12/07/2022	22:12	1,64	1,93	4,22	22	0	68
12/07/2022	22:18	1,60	1,84	4,22	22	0	68
12/07/2022	22:24	1,55	1,76	4,22	22	0	68
12/07/2022	22:30	1,59	1,81	4,22	22	0	67
12/07/2022	22:36	1,57	1,78	4,22	22	0	67
12/07/2022	22:42	1,55	1,78	4,22	22	0	67
12/07/2022	22:48	1,50	1,90	4,22	22	0	67
12/07/2022	22:54	1,49	1,72	4,22	22	0	68
12/07/2022	23:00	1,45	1,79	4,22	22	0	68
12/07/2022	23:06	1,54	1,90	4,22	22	0	67
12/07/2022	23:12	1,55	1,88	4,22	22	0	68

UNIVERSITÀ DI CASSINO E DEL LAZIO MERIDIONALE

DIPARTIMENTO DI INGEGNERIA ELETTRICA
E DELL'INFORMAZIONE "MAURIZIO SCARANO"

LABORATORIO DI MISURE INDUSTRIALI

(sezione Misure Elettriche ed Eletttroniche)



Rapporto N. 004_22 - pagina 95 di 406

page 95 of 406

12/07/2022	23:18		1,44	1,70	4,22	22	0	68
12/07/2022	23:24		1,53	1,78	4,22	22	0	68
12/07/2022	23:30		1,44	1,71	4,22	22	0	68
12/07/2022	23:36		1,40	1,68	4,22	22	0	68
12/07/2022	23:42		1,37	1,71	4,22	22	0	68
12/07/2022	23:48		1,38	1,62	4,22	22	0	68
12/07/2022	23:54		1,35	1,70	4,22	22	0	68
13/07/2022	00:00:00		1,27	1,63	4,22	22	0	68
13/07/2022	00:06	*G	1,29	1,74	4,10	23	0	67
13/07/2022	00:12	*G	1,26	1,63	4,18	23	0	66
13/07/2022	00:18		1,26	1,59	4,22	23	0	66
13/07/2022	00:24		1,23	1,54	4,22	23	0	67
13/07/2022	00:30		1,29	1,64	4,22	23	0	67
13/07/2022	00:36		1,37	1,61	4,22	23	0	67
13/07/2022	00:42		1,42	1,68	4,22	23	0	67
13/07/2022	00:48		1,28	1,65	4,22	23	0	67
13/07/2022	00:54		1,23	1,62	4,22	23	0	67
13/07/2022	01:00		1,06	1,48	4,18	22	0	67
13/07/2022	01:06		1,06	1,48	4,18	22	0	67
13/07/2022	01:12		1,18	1,67	4,18	22	0	67
13/07/2022	01:18		1,12	1,56	4,18	22	0	67
13/07/2022	01:24		1,16	1,54	4,18	22	0	67
13/07/2022	01:30		1,14	1,59	4,18	22	0	67
13/07/2022	01:36		1,11	1,54	4,18	22	0	67
13/07/2022	01:42		1,10	1,49	4,18	22	0	67
13/07/2022	01:48		1,07	1,51	4,18	22	0	66
13/07/2022	01:54		1,15	1,53	4,18	22	0	66
13/07/2022	02:00		1,13	1,69	4,18	22	0	66
13/07/2022	02:06		1,03	1,58	4,18	22	0	65
13/07/2022	02:12		0,98	1,43	4,18	22	0	65
13/07/2022	02:18		0,97	1,50	4,18	21	0	65
13/07/2022	02:24		0,99	1,47	4,18	21	0	65
13/07/2022	02:30		0,95	1,50	4,18	21	0	65
13/07/2022	02:36		0,98	1,31	4,18	21	0	65
13/07/2022	02:42		0,91	1,36	4,18	21	0	66
13/07/2022	02:48		0,89	1,38	4,18	21	0	66
13/07/2022	02:54		0,91	1,35	4,18	21	0	66
13/07/2022	03:00		0,91	1,33	4,18	21	0	66
13/07/2022	03:06		0,85	1,14	4,18	21	0	66

COMUNE DI MONTE DI PROCIDA - C_F488 - 01 - 0013114 - Ingresso - 26/08/2022 - 12:24

gm

UNIVERSITÀ DI CASSINO E DEL LAZIO MERIDIONALE

DIPARTIMENTO DI INGEGNERIA ELETTRICA
E DELL'INFORMAZIONE "MAURIZIO SCARANO"

LABORATORIO DI MISURE INDUSTRIALI
(sezione Misure Elettriche ed Eletttroniche)



Rapporto N. 004_22 - pagina 96 di 406
page 96 of 406

13/07/2022	03:12		0,89	1,48	4,18	21	0	66
13/07/2022	03:18		0,84	1,28	4,18	21	0	66
13/07/2022	03:24		0,87	1,49	4,18	21	0	66
13/07/2022	03:30		0,86	1,28	4,18	21	0	66
13/07/2022	03:36		0,90	1,44	4,18	21	0	66
13/07/2022	03:42		0,90	1,47	4,18	21	0	66
13/07/2022	03:48		0,92	1,38	4,18	21	0	66
13/07/2022	03:54		0,94	1,35	4,18	21	0	66
13/07/2022	04:00		1,00	1,36	4,18	21	0	65
13/07/2022	04:06		0,97	1,34	4,18	21	0	65
13/07/2022	04:12		0,90	1,29	4,22	21	0	65
13/07/2022	04:18		1,01	1,49	4,22	21	0	65
13/07/2022	04:24		1,09	1,45	4,26	21	0	65
13/07/2022	04:30		1,11	1,55	4,30	21	0	65
13/07/2022	04:36		1,16	1,63	4,34	21	4	65
13/07/2022	04:42		1,13	1,59	4,38	21	12	65
13/07/2022	04:48		1,16	1,51	4,63	21	48	65
13/07/2022	04:54		1,04	1,52	4,67	22	44	66
13/07/2022	05:00		1,24	1,63	4,67	22	40	66
13/07/2022	05:06		1,27	1,63	4,67	23	32	66
13/07/2022	05:12		1,24	1,59	4,67	23	28	65
13/07/2022	05:18		1,37	1,66	4,67	24	20	64
13/07/2022	05:24		1,35	1,68	4,67	24	16	64
13/07/2022	05:30		1,33	1,68	4,67	24	8	63
13/07/2022	05:36		1,30	1,60	4,67	24	4	62
13/07/2022	05:42		1,30	1,69	4,71	25	4	62
13/07/2022	05:48		1,41	1,68	4,71	25	0	61
13/07/2022	05:54		1,31	1,63	4,71	25	0	61
13/07/2022	06:00		1,37	1,71	4,71	25	0	60
13/07/2022	06:06	*G	1,31	1,67	4,63	27	0	59
13/07/2022	06:12	*G	1,41	1,75	4,71	28	0	57
13/07/2022	06:18		1,48	1,78	4,71	27	0	57
13/07/2022	06:24		1,49	1,83	4,71	28	0	57
13/07/2022	06:30		1,52	1,77	4,71	28	0	57
13/07/2022	06:36		1,52	1,80	4,71	28	0	56
13/07/2022	06:42		1,49	1,75	4,75	28	0	56
13/07/2022	06:48		1,46	1,81	4,75	28	0	56
13/07/2022	06:54		1,44	1,90	4,75	28	0	55
13/07/2022	07:00		1,50	1,81	4,75	28	0	55

COMUNE DI MONTE DI PROCIDA - C_F488 - 01 - 0013114 - Ingresso - 26/08/2022 - 12:24

gm

UNIVERSITÀ DI CASSINO E DEL LAZIO MERIDIONALE

DIPARTIMENTO DI INGEGNERIA ELETTRICA
E DELL'INFORMAZIONE "MAURIZIO SCARANO"

LABORATORIO DI MISURE INDUSTRIALI

(sezione Misure Elettriche ed Eletttroniche)



Rapporto N. 004_22 - pagina 97 di 406

page 97 of 406

13/07/2022	07:06	1,47	1,79	4,75	28	0	55
13/07/2022	07:12	1,61	1,89	4,75	29	0	54
13/07/2022	07:18	1,51	1,82	4,75	29	0	54
13/07/2022	07:24	1,39	1,71	4,75	29	0	54
13/07/2022	07:30	1,45	1,81	4,75	29	0	54
13/07/2022	07:36	1,55	1,83	4,75	30	0	53
13/07/2022	07:42	1,57	1,96	4,75	30	0	53
13/07/2022	07:48	1,55	1,82	4,75	30	0	52
13/07/2022	07:54	1,58	1,88	4,75	30	0	51
13/07/2022	08:00	1,58	1,91	4,75	30	0	51
13/07/2022	08:06	1,55	1,87	4,75	30	0	50
13/07/2022	08:12	1,64	1,85	4,75	30	0	50
13/07/2022	08:18	1,69	1,91	4,75	30	0	50
13/07/2022	08:24	1,71	1,93	4,75	30	0	49
13/07/2022	08:30	1,73	2,00	4,75	30	0	50
13/07/2022	08:36	1,74	2,00	4,75	30	0	50
13/07/2022	08:42	1,71	1,94	4,75	30	0	50
13/07/2022	08:48	1,80	2,07	4,75	30	0	49
13/07/2022	08:54	1,84	2,11	4,75	29	0	49
13/07/2022	09:00	1,80	2,05	4,75	29	0	49
13/07/2022	09:06	1,72	1,99	4,75	29	0	49
13/07/2022	09:12	1,75	2,01	4,75	29	0	49
13/07/2022	09:18	1,84	2,05	4,75	29	0	49
13/07/2022	09:24	1,73	1,95	4,75	29	0	49
13/07/2022	09:30	1,79	2,05	4,75	29	0	49
13/07/2022	09:36	1,81	2,03	4,75	29	0	49
13/07/2022	09:42	1,82	2,08	4,75	29	0	49
13/07/2022	09:48	1,77	1,98	4,75	29	0	49
13/07/2022	09:54	1,76	1,99	4,75	29	0	48
13/07/2022	10:00	1,76	2,10	4,75	29	0	49
13/07/2022	10:06	1,72	2,06	4,75	29	0	49
13/07/2022	10:12	1,73	2,08	4,75	29	0	49
13/07/2022	10:18	1,76	2,06	4,75	29	0	49
13/07/2022	10:24	1,76	2,04	4,75	29	0	48
13/07/2022	10:30	1,74	2,10	4,75	29	0	48
13/07/2022	10:36	1,75	1,97	4,75	29	0	48
13/07/2022	10:42	1,80	2,08	4,75	29	0	47
13/07/2022	10:48	1,81	2,11	4,75	29	0	47
13/07/2022	10:54	1,80	2,06	4,75	29	0	48

UNIVERSITÀ DI CASSINO E DEL LAZIO MERIDIONALE

DIPARTIMENTO DI INGEGNERIA ELETTRICA
E DELL'INFORMAZIONE "MAURIZIO SCARANO"

LABORATORIO DI MISURE INDUSTRIALI

(sezione Misure Elettriche ed Eletttroniche)



Rapporto N. 004_22 - pagina 98 di 406

page 98 of 406

13/07/2022	11:00		1,82	2,08	4,75	30	0	47
13/07/2022	11:06		1,81	2,06	4,75	30	0	47
13/07/2022	11:12		1,79	2,00	4,75	30	0	47
13/07/2022	11:18		1,77	2,07	4,75	30	0	47
13/07/2022	11:24		1,73	1,97	4,75	30	0	46
13/07/2022	11:30		1,72	2,03	4,75	30	0	46
13/07/2022	11:36		1,78	2,05	4,75	30	0	46
13/07/2022	11:42		1,77	2,04	4,75	30	0	46
13/07/2022	11:48		1,74	1,99	4,75	30	0	45
13/07/2022	11:54	*G	1,72	2,10	4,67	31	0	43
13/07/2022	12:00		1,79	2,00	4,67	32	0	41
13/07/2022	12:06	*G	1,80	2,11	4,47	33	4	40
13/07/2022	12:12	*G	1,79	2,03	4,75	33	0	41
13/07/2022	12:18		1,78	2,01	4,75	32	0	42
13/07/2022	12:24		1,81	2,06	4,75	32	0	43
13/07/2022	12:30		1,77	2,09	4,75	31	0	43
13/07/2022	12:36		1,81	2,06	4,75	31	0	44
13/07/2022	12:42		1,79	1,97	4,75	31	0	44
13/07/2022	12:48		1,79	1,95	4,75	31	0	44
13/07/2022	12:54		1,76	1,99	4,75	31	0	44
13/07/2022	13:00		1,72	1,93	4,75	31	0	44
13/07/2022	13:06		1,73	1,95	4,75	31	0	45
13/07/2022	13:12		1,74	2,03	4,75	31	0	45
13/07/2022	13:18		1,71	1,98	4,75	31	0	45
13/07/2022	13:24		1,75	1,97	4,75	31	0	45
13/07/2022	13:30		1,73	1,99	4,75	31	0	45
13/07/2022	13:36		1,73	1,92	4,75	31	0	46
13/07/2022	13:42		1,77	1,99	4,75	31	0	45
13/07/2022	13:48		1,73	1,95	4,75	31	0	45
13/07/2022	13:54		1,76	1,97	4,75	32	0	46
13/07/2022	14:00		1,76	2,05	4,75	32	0	45
13/07/2022	14:06		1,79	2,06	4,75	32	0	45
13/07/2022	14:12		1,76	2,05	4,75	32	0	46
13/07/2022	14:18		1,76	2,10	4,75	32	0	46
13/07/2022	14:24		1,69	1,92	4,75	31	0	46
13/07/2022	14:30		1,66	1,96	4,75	31	0	47
13/07/2022	14:36		1,70	1,91	4,75	31	0	47
13/07/2022	14:42		1,68	1,95	4,75	31	0	47
13/07/2022	14:48		1,72	2,06	4,75	31	0	47

UNIVERSITÀ DI CASSINO E DEL LAZIO MERIDIONALE

DIPARTIMENTO DI INGEGNERIA ELETTRICA
E DELL'INFORMAZIONE "MAURIZIO SCARANO"

LABORATORIO DI MISURE INDUSTRIALI

(sezione Misure Elettriche ed Eletttroniche)



Rapporto N. 004_22 - pagina 99 di 406

page 99 of 406

13/07/2022	14:54	1,73	2,09	4,75	31	0	47	
13/07/2022	15:00	1,72	1,93	4,75	31	0	47	
13/07/2022	15:06	1,79	1,99	4,75	31	0	47	
13/07/2022	15:12	1,69	1,91	4,75	31	0	47	
13/07/2022	15:18	1,72	1,97	4,75	30	0	47	
13/07/2022	15:24	1,69	1,93	4,75	30	0	48	
13/07/2022	15:30	1,65	1,98	4,75	30	0	48	
13/07/2022	15:36	1,64	1,91	4,75	30	0	48	
13/07/2022	15:42	1,62	1,91	4,75	30	0	48	
13/07/2022	15:48	1,67	1,99	4,75	30	0	49	
13/07/2022	15:54	1,74	2,07	4,75	30	0	49	
13/07/2022	16:00	1,81	2,07	4,75	30	0	49	
13/07/2022	16:06	1,76	1,95	4,75	30	0	50	
13/07/2022	16:12	1,74	2,08	4,75	29	0	50	
13/07/2022	16:18	1,78	2,17	4,75	29	0	50	
13/07/2022	16:24	1,81	2,07	4,75	29	0	51	
13/07/2022	16:30	1,82	2,06	4,75	29	0	51	
13/07/2022	16:36	1,82	2,14	4,75	29	0	51	
13/07/2022	16:42	1,77	1,98	4,75	29	0	51	
13/07/2022	16:48	1,78	1,96	4,75	29	0	51	
13/07/2022	16:54	1,74	2,03	4,75	29	0	52	
13/07/2022	17:00	1,70	1,95	4,75	29	0	52	
13/07/2022	17:06	1,66	1,93	4,75	28	0	52	
13/07/2022	17:12	1,67	2,06	4,75	28	0	53	
13/07/2022	17:18	1,71	1,93	4,75	28	0	53	
13/07/2022	17:24	1,67	1,93	4,75	28	0	53	
13/07/2022	17:30	1,70	1,96	4,75	27	0	54	
13/07/2022	17:36	1,76	2,04	4,75	27	0	54	
13/07/2022	17:42	1,77	2,05	4,75	27	0	55	
13/07/2022	17:48	1,71	2,01	4,75	27	0	55	
13/07/2022	17:54	1,73	2,07	4,71	26	0	55	
13/07/2022	18:00	1,77	2,04	4,75	26	0	56	
13/07/2022	18:06	*G	1,82	2,15	4,14	27	0	55
13/07/2022	18:12	*G	1,75	1,97	4,22	27	0	54
13/07/2022	18:18		1,73	1,93	4,22	26	0	55
13/07/2022	18:24		1,70	2,01	4,22	26	0	56
13/07/2022	18:30		1,72	1,93	4,22	26	0	56
13/07/2022	18:36		1,68	1,96	4,22	25	0	56
13/07/2022	18:42		1,68	1,97	4,22	25	0	57

COMUNE DI MONTE DI PROCIDA - C_F488 - 01 - 0013114 - Ingresso - 26/08/2022 - 12:24

gm

UNIVERSITÀ DI CASSINO E DEL LAZIO MERIDIONALE

DIPARTIMENTO DI INGEGNERIA ELETTRICA
E DELL'INFORMAZIONE "MAURIZIO SCARANO"

LABORATORIO DI MISURE INDUSTRIALI
(sezione Misure Elettriche ed Eletttroniche)



Rapporto N. 004_22 - pagina 100 di 406
page 100 of 406

13/07/2022	18:48	1,69	1,92	4,22	25	0	57
13/07/2022	18:54	1,66	1,90	4,22	25	0	57
13/07/2022	19:00	1,80	2,13	4,22	25	0	58
13/07/2022	19:06	1,77	2,11	4,22	24	0	58
13/07/2022	19:12	1,75	1,95	4,22	24	0	58
13/07/2022	19:18	1,72	2,00	4,22	24	0	59
13/07/2022	19:24	1,71	1,94	4,22	24	0	59
13/07/2022	19:30	1,66	1,90	4,22	24	0	59
13/07/2022	19:36	1,69	1,97	4,22	24	0	60
13/07/2022	19:42	1,71	2,04	4,22	24	0	60
13/07/2022	19:48	1,71	1,94	4,22	24	0	60
13/07/2022	19:54	1,78	2,04	4,22	24	0	60
13/07/2022	20:00	1,73	1,98	4,22	23	0	61
13/07/2022	20:06	1,76	2,11	4,22	23	0	61
13/07/2022	20:12	1,82	2,05	4,22	23	0	61
13/07/2022	20:18	1,70	1,93	4,22	23	0	61
13/07/2022	20:24	1,67	1,91	4,22	23	0	61
13/07/2022	20:30	1,71	1,93	4,22	23	0	62
13/07/2022	20:36	1,63	2,03	4,22	23	0	62
13/07/2022	20:42	1,72	1,93	4,22	22	0	62
13/07/2022	20:48	1,69	1,92	4,22	22	0	62
13/07/2022	20:54	1,66	1,91	4,22	22	0	62
13/07/2022	21:00	1,60	1,84	4,22	22	0	62
13/07/2022	21:06	1,63	1,88	4,22	22	0	62
13/07/2022	21:12	1,62	2,02	4,22	22	0	62
13/07/2022	21:18	1,58	1,88	4,22	22	0	62
13/07/2022	21:24	1,64	1,93	4,22	22	0	62
13/07/2022	21:30	1,62	1,91	4,22	22	0	62
13/07/2022	21:36	1,64	1,98	4,22	22	0	62
13/07/2022	21:42	1,69	2,00	4,22	21	0	61
13/07/2022	21:48	1,55	1,83	4,22	21	0	61
13/07/2022	21:54	1,53	1,93	4,22	21	0	61
13/07/2022	22:00	1,64	1,88	4,22	21	0	61
13/07/2022	22:06	1,63	1,88	4,22	21	0	61
13/07/2022	22:12	1,64	1,94	4,22	22	0	61
13/07/2022	22:18	1,61	1,84	4,22	22	0	61
13/07/2022	22:24	1,67	1,85	4,22	22	0	60
13/07/2022	22:30	1,58	1,82	4,22	22	0	60
13/07/2022	22:36	1,52	1,84	4,22	21	0	60

UNIVERSITÀ DI CASSINO E DEL LAZIO MERIDIONALE

DIPARTIMENTO DI INGEGNERIA ELETTRICA
E DELL'INFORMAZIONE "MAURIZIO SCARANO"

LABORATORIO DI MISURE INDUSTRIALI

(sezione Misure Elettriche ed Elettroniche)



Rapporto N. 004_22 - pagina 101 di 406

page 101 of 406

13/07/2022	22:42		1,53	1,81	4,22	21	0	60
13/07/2022	22:48		1,45	1,73	4,22	21	0	60
13/07/2022	22:54		1,38	1,69	4,22	21	0	60
13/07/2022	23:00		1,48	1,80	4,22	21	0	59
13/07/2022	23:06		1,50	1,78	4,22	21	0	59
13/07/2022	23:12		1,38	1,79	4,22	21	0	59
13/07/2022	23:18		1,37	1,89	4,22	21	0	59
13/07/2022	23:24		1,30	1,60	4,22	21	0	59
13/07/2022	23:30		1,26	1,61	4,22	21	0	59
13/07/2022	23:36		1,33	1,72	4,22	21	0	59
13/07/2022	23:42		1,37	1,64	4,22	21	0	58
13/07/2022	23:48		1,36	1,70	4,22	21	0	58
13/07/2022	23:54		1,33	1,71	4,22	21	0	58
14/07/2022	00:00:00		1,37	1,77	4,22	22	0	58
14/07/2022	00:06	*G	1,38	1,90	4,10	22	0	57
14/07/2022	00:12	*G	1,35	1,74	4,18	23	0	55
14/07/2022	00:18		1,28	1,69	4,22	22	0	55
14/07/2022	00:24		1,20	1,61	4,22	22	0	56
14/07/2022	00:30		1,12	1,55	4,22	22	0	56
14/07/2022	00:36		1,13	1,64	4,22	22	0	56
14/07/2022	00:42		1,10	1,58	4,22	22	0	56
14/07/2022	00:48		1,21	1,75	4,22	22	0	56
14/07/2022	00:54		1,16	1,50	4,22	22	0	56
14/07/2022	01:00		1,17	1,55	4,22	22	0	55
14/07/2022	01:06		1,09	1,53	4,18	22	0	55
14/07/2022	01:12		1,07	1,51	4,18	22	0	55
14/07/2022	01:18		1,03	1,45	4,18	22	0	54
14/07/2022	01:24		1,10	1,56	4,18	22	0	54
14/07/2022	01:30		1,11	1,45	4,18	21	0	54
14/07/2022	01:36		1,03	1,54	4,18	21	0	54
14/07/2022	01:42		1,03	1,52	4,18	21	0	54
14/07/2022	01:48		1,05	1,47	4,18	21	0	55
14/07/2022	01:54		1,07	1,48	4,18	21	0	55
14/07/2022	02:00		1,09	1,49	4,18	21	0	55
14/07/2022	02:06		1,06	1,46	4,18	20	0	55
14/07/2022	02:12		1,19	1,77	4,18	20	0	55
14/07/2022	02:18		1,21	1,71	4,18	20	0	55
14/07/2022	02:24		1,07	1,63	4,18	20	0	56
14/07/2022	02:30		1,05	1,43	4,18	20	0	56

COMUNE DI MONTE DI PROCIDA - C_F488 - 01 - 0013114 - Ingresso - 26/08/2022 - 12:24

gm

UNIVERSITÀ DI CASSINO E DEL LAZIO MERIDIONALE

DIPARTIMENTO DI INGEGNERIA ELETTRICA
E DELL'INFORMAZIONE "MAURIZIO SCARANO"

LABORATORIO DI MISURE INDUSTRIALI
(sezione Misure Elettriche ed Elettroniche)



Rapporto N. 004_22 - pagina 102 di 406
page 102 of 406

14/07/2022	02:36		1,09	1,55	4,18	20	0	56
14/07/2022	02:42		1,13	1,64	4,18	20	0	56
14/07/2022	02:48		1,16	1,56	4,18	20	0	56
14/07/2022	02:54		0,91	1,34	4,18	20	0	56
14/07/2022	03:00		0,90	1,27	4,18	21	0	56
14/07/2022	03:06		0,96	1,38	4,18	21	0	56
14/07/2022	03:12		1,18	1,62	4,18	21	0	56
14/07/2022	03:18		0,98	1,45	4,18	21	0	56
14/07/2022	03:24		0,91	1,47	4,18	21	0	56
14/07/2022	03:30		0,86	1,23	4,18	21	0	55
14/07/2022	03:36		0,89	1,34	4,18	21	0	55
14/07/2022	03:42		0,91	1,28	4,18	21	0	55
14/07/2022	03:48		0,93	1,43	4,18	21	0	55
14/07/2022	03:54		0,97	1,47	4,18	21	0	55
14/07/2022	04:00		0,95	1,35	4,18	20	0	55
14/07/2022	04:06		1,01	1,38	4,22	20	0	55
14/07/2022	04:12		0,98	1,44	4,22	20	0	55
14/07/2022	04:18		0,96	1,41	4,22	20	0	55
14/07/2022	04:24		0,91	1,38	4,26	20	0	55
14/07/2022	04:30		0,97	1,46	4,26	20	0	56
14/07/2022	04:36		1,04	1,57	4,30	20	0	56
14/07/2022	04:42		1,15	1,49	4,30	20	0	56
14/07/2022	04:48		1,18	1,60	4,38	20	28	56
14/07/2022	04:54		1,30	1,72	4,63	21	48	57
14/07/2022	05:00		1,27	1,65	4,67	21	48	58
14/07/2022	05:06		1,32	1,67	4,67	22	44	58
14/07/2022	05:12		1,38	1,77	4,67	22	36	58
14/07/2022	05:18		1,28	1,68	4,67	23	28	58
14/07/2022	05:24		1,26	1,63	4,67	24	24	57
14/07/2022	05:30		1,37	1,78	4,67	24	16	57
14/07/2022	05:36		1,49	1,85	4,67	25	12	56
14/07/2022	05:42		1,44	1,72	4,71	25	4	56
14/07/2022	05:48		1,39	1,67	4,71	26	4	55
14/07/2022	05:54		1,45	1,82	4,71	27	0	54
14/07/2022	06:00		1,38	1,77	4,71	27	0	54
14/07/2022	06:06	*G	1,37	1,68	4,67	29	0	52
14/07/2022	06:12	*G	1,38	1,78	4,71	30	0	49
14/07/2022	06:18		1,39	1,78	4,71	29	0	50
14/07/2022	06:24		1,47	1,69	4,71	29	0	50

COMUNE DI MONTE DI PROCIDA - C_F488 - 01 - 0013114 - Ingresso - 26/08/2022 - 12:24

gm

UNIVERSITÀ DI CASSINO E DEL LAZIO MERIDIONALE

DIPARTIMENTO DI INGEGNERIA ELETTRICA
E DELL'INFORMAZIONE "MAURIZIO SCARANO"

LABORATORIO DI MISURE INDUSTRIALI

(sezione Misure Elettriche ed Elettroniche)



Rapporto N. 004_22 - pagina 103 di 406

page 103 of 406

14/07/2022	06:30	1,43	1,73	4,71	29	0	49
14/07/2022	06:36	1,44	1,80	4,71	29	0	48
14/07/2022	06:42	1,48	1,81	4,75	30	0	48
14/07/2022	06:48	1,44	1,74	4,75	30	0	48
14/07/2022	06:54	1,46	1,77	4,75	30	0	48
14/07/2022	07:00	1,42	1,70	4,75	30	0	47
14/07/2022	07:06	1,43	1,76	4,75	30	0	47
14/07/2022	07:12	1,36	1,63	4,75	30	0	46
14/07/2022	07:18	1,41	1,73	4,75	30	0	46
14/07/2022	07:24	1,45	1,85	4,75	30	0	46
14/07/2022	07:30	1,57	1,81	4,75	30	0	46
14/07/2022	07:36	1,61	1,84	4,75	30	0	45
14/07/2022	07:42	1,60	1,85	4,75	30	0	45
14/07/2022	07:48	1,66	1,92	4,75	30	0	44
14/07/2022	07:54	1,66	2,10	4,75	30	0	43
14/07/2022	08:00	1,60	1,82	4,75	30	0	43
14/07/2022	08:06	1,65	1,94	4,75	30	0	43
14/07/2022	08:12	1,64	1,93	4,75	30	0	43
14/07/2022	08:18	1,71	2,02	4,75	30	0	43
14/07/2022	08:24	1,73	1,97	4,75	30	0	43
14/07/2022	08:30	1,69	1,96	4,75	30	0	43
14/07/2022	08:36	1,61	1,86	4,75	30	0	43
14/07/2022	08:42	1,69	1,92	4,75	30	0	44
14/07/2022	08:48	1,77	2,05	4,75	30	0	44
14/07/2022	08:54	1,73	1,95	4,75	30	0	44
14/07/2022	09:00	1,63	1,87	4,75	30	0	43
14/07/2022	09:06	1,68	2,02	4,75	30	0	43
14/07/2022	09:12	1,67	1,94	4,75	30	0	42
14/07/2022	09:18	1,72	2,04	4,75	30	0	42
14/07/2022	09:24	1,74	1,98	4,75	30	0	42
14/07/2022	09:30	1,77	2,02	4,75	30	0	42
14/07/2022	09:36	1,77	2,11	4,75	30	0	42
14/07/2022	09:42	1,68	2,10	4,75	30	0	42
14/07/2022	09:48	1,70	2,06	4,75	30	0	42
14/07/2022	09:54	1,65	2,00	4,75	30	0	42
14/07/2022	10:00	1,71	1,97	4,75	30	0	43
14/07/2022	10:06	1,79	2,09	4,75	30	0	43
14/07/2022	10:12	1,80	2,03	4,75	30	0	43
14/07/2022	10:18	1,69	1,88	4,75	30	0	43

gm

UNIVERSITÀ DI CASSINO E DEL LAZIO MERIDIONALE

DIPARTIMENTO DI INGEGNERIA ELETTRICA
E DELL'INFORMAZIONE "MAURIZIO SCARANO"

LABORATORIO DI MISURE INDUSTRIALI
(sezione Misure Elettriche ed Eletttroniche)



Rapporto N. 004_22 - pagina 104 di 406
page 104 of 406

14/07/2022	10:24		1,70	1,97	4,75	30	0	43
14/07/2022	10:30		1,74	2,06	4,75	29	0	43
14/07/2022	10:36		1,78	2,08	4,75	29	0	43
14/07/2022	10:42		1,91	2,15	4,75	29	0	42
14/07/2022	10:48		1,89	2,09	4,75	29	0	43
14/07/2022	10:54		1,81	2,04	4,75	29	0	43
14/07/2022	11:00		1,74	2,08	4,75	29	0	43
14/07/2022	11:06		1,82	2,07	4,75	29	0	44
14/07/2022	11:12		1,81	2,05	4,75	29	0	44
14/07/2022	11:18		1,80	2,12	4,75	29	0	44
14/07/2022	11:24		1,75	2,00	4,75	29	0	45
14/07/2022	11:30		1,78	2,01	4,75	29	0	46
14/07/2022	11:36		1,79	2,02	4,75	29	0	46
14/07/2022	11:42		1,78	2,04	4,75	29	0	46
14/07/2022	11:48		1,76	1,92	4,75	29	0	46
14/07/2022	11:54	*G	1,79	2,00	4,67	30	0	44
14/07/2022	12:00		1,72	1,99	4,67	31	0	42
14/07/2022	12:06	*G	1,74	1,99	4,43	32	4	41
14/07/2022	12:12	*G	1,74	1,99	4,75	31	0	41
14/07/2022	12:18		1,78	2,07	4,75	30	0	42
14/07/2022	12:24		1,74	1,97	4,75	30	0	43
14/07/2022	12:30		1,70	1,99	4,75	30	0	44
14/07/2022	12:36		1,78	2,05	4,75	30	0	44
14/07/2022	12:42		1,84	2,09	4,75	30	0	45
14/07/2022	12:48		1,82	2,09	4,75	30	0	45
14/07/2022	12:54		1,75	2,00	4,75	30	0	45
14/07/2022	13:00		1,77	2,06	4,75	30	0	45
14/07/2022	13:06		1,72	1,92	4,75	30	0	45
14/07/2022	13:12		1,69	1,94	4,75	30	0	46
14/07/2022	13:18		1,77	2,02	4,75	30	0	46
14/07/2022	13:24		1,77	2,01	4,75	30	0	46
14/07/2022	13:30		1,80	2,02	4,75	30	0	45
14/07/2022	13:36		1,78	1,98	4,75	30	0	45
14/07/2022	13:42		1,79	2,06	4,75	30	0	46
14/07/2022	13:48		1,83	2,07	4,75	30	0	46
14/07/2022	13:54		1,74	2,07	4,75	30	0	46
14/07/2022	14:00		1,81	1,99	4,75	30	0	46
14/07/2022	14:06		1,73	1,98	4,75	30	0	46
14/07/2022	14:12		1,77	2,01	4,75	30	0	46

COMUNE DI MONTE DI PROCIDA - C_F488 - 01 - 0013114 - Ingresso - 26/08/2022 - 12:24

gm

UNIVERSITÀ DI CASSINO E DEL LAZIO MERIDIONALE

DIPARTIMENTO DI INGEGNERIA ELETTRICA
E DELL'INFORMAZIONE "MAURIZIO SCARANO"

LABORATORIO DI MISURE INDUSTRIALI
(sezione Misure Elettriche ed Elettroniche)



Rapporto N. 004_22 - pagina 105 di 406
page 105 of 406

14/07/2022	14:18	1,72	1,99	4,75	30	0	46	
14/07/2022	14:24	1,81	2,13	4,75	30	0	46	
14/07/2022	14:30	1,81	2,12	4,75	30	0	46	
14/07/2022	14:36	1,72	1,94	4,75	30	0	47	
14/07/2022	14:42	1,75	1,98	4,75	30	0	47	
14/07/2022	14:48	1,74	2,07	4,75	30	0	47	
14/07/2022	14:54	1,71	1,93	4,75	30	0	47	
14/07/2022	15:00	1,76	2,04	4,75	30	0	47	
14/07/2022	15:06	1,79	2,15	4,75	30	0	47	
14/07/2022	15:12	1,70	1,96	4,75	30	0	47	
14/07/2022	15:18	1,75	1,99	4,75	30	0	47	
14/07/2022	15:24	1,74	1,98	4,75	30	0	47	
14/07/2022	15:30	1,72	1,99	4,75	30	0	47	
14/07/2022	15:36	1,79	2,04	4,75	30	0	47	
14/07/2022	15:42	1,74	2,03	4,75	30	0	47	
14/07/2022	15:48	1,79	2,09	4,75	30	0	47	
14/07/2022	15:54	1,67	1,96	4,75	30	0	47	
14/07/2022	16:00	1,72	2,02	4,75	30	0	47	
14/07/2022	16:06	1,72	2,01	4,75	30	0	48	
14/07/2022	16:12	1,69	1,91	4,75	30	0	48	
14/07/2022	16:18	1,79	2,01	4,75	30	0	48	
14/07/2022	16:24	1,82	2,15	4,75	30	0	48	
14/07/2022	16:30	1,69	1,96	4,75	30	0	48	
14/07/2022	16:36	1,75	2,00	4,75	30	0	48	
14/07/2022	16:42	1,78	2,01	4,75	30	0	49	
14/07/2022	16:48	1,72	2,06	4,75	29	0	49	
14/07/2022	16:54	1,70	1,96	4,75	29	0	49	
14/07/2022	17:00	1,75	2,08	4,75	29	0	49	
14/07/2022	17:06	1,72	2,05	4,75	29	0	50	
14/07/2022	17:12	1,81	2,02	4,75	29	0	50	
14/07/2022	17:18	1,68	1,99	4,75	29	0	50	
14/07/2022	17:24	1,73	1,95	4,75	28	0	51	
14/07/2022	17:30	1,70	1,97	4,75	28	0	51	
14/07/2022	17:36	1,73	1,97	4,75	28	0	52	
14/07/2022	17:42	1,73	1,99	4,75	28	0	52	
14/07/2022	17:48	1,75	1,99	4,75	28	0	53	
14/07/2022	17:54	1,77	2,05	4,75	27	0	53	
14/07/2022	18:00	1,87	2,12	4,75	27	0	54	
14/07/2022	18:06	*G	1,79	2,10	4,14	28	0	54

COMUNE DI MONTE DI PROCIDA - C_F488 - 01 - 0013114 - Ingresso - 26/08/2022 - 12:24

gm

UNIVERSITÀ DI CASSINO E DEL LAZIO MERIDIONALE

DIPARTIMENTO DI INGEGNERIA ELETTRICA
E DELL'INFORMAZIONE "MAURIZIO SCARANO"

LABORATORIO DI MISURE INDUSTRIALI
(sezione Misure Elettriche ed Elettroniche)



Rapporto N. 004_22 - pagina 106 di 406
page 106 of 406

14/07/2022	18:12	*G	1,69	2,01	4,22	28	0	53
14/07/2022	18:18		1,69	2,01	4,22	27	0	54
14/07/2022	18:24		1,79	1,99	4,22	27	0	55
14/07/2022	18:30		1,76	2,09	4,22	26	0	56
14/07/2022	18:36		1,79	2,08	4,22	26	0	57
14/07/2022	18:42		1,71	1,96	4,22	25	0	58
14/07/2022	18:48		1,72	1,98	4,22	25	0	58
14/07/2022	18:54		1,75	1,96	4,22	25	0	59
14/07/2022	19:00		1,72	2,01	4,22	24	0	59
14/07/2022	19:06		1,71	1,93	4,22	24	0	60
14/07/2022	19:12		1,76	1,99	4,22	24	0	60
14/07/2022	19:18		1,73	2,00	4,22	24	0	60
14/07/2022	19:24		1,75	1,99	4,22	24	0	60
14/07/2022	19:30		1,76	2,15	4,22	24	0	60
14/07/2022	19:36		1,78	2,03	4,22	24	0	61
14/07/2022	19:42		1,75	2,03	4,22	24	0	61
14/07/2022	19:48		1,76	1,96	4,22	23	0	61
14/07/2022	19:54		1,77	2,07	4,22	23	0	61
14/07/2022	20:00		1,73	2,07	4,22	23	0	61
14/07/2022	20:06		1,71	2,06	4,22	23	0	61
14/07/2022	20:12		1,80	2,10	4,22	23	0	61
14/07/2022	20:18		1,78	2,01	4,22	23	0	62
14/07/2022	20:24		1,80	2,07	4,22	23	0	62
14/07/2022	20:30		1,74	1,99	4,22	23	0	62
14/07/2022	20:36		1,73	2,04	4,22	23	0	62
14/07/2022	20:42		1,74	2,08	4,22	23	0	62
14/07/2022	20:48		1,76	2,01	4,22	23	0	62
14/07/2022	20:54		1,79	2,14	4,22	23	0	63
14/07/2022	21:00		1,75	2,08	4,22	23	0	63
14/07/2022	21:06		1,71	2,01	4,22	23	0	63
14/07/2022	21:12		1,74	1,98	4,22	23	0	63
14/07/2022	21:18		1,79	2,08	4,22	23	0	63
14/07/2022	21:24		1,71	1,96	4,22	23	0	63
14/07/2022	21:30		1,72	2,04	4,22	22	0	63
14/07/2022	21:36		1,65	1,87	4,22	22	0	64
14/07/2022	21:42		1,71	1,96	4,22	22	0	64
14/07/2022	21:48		1,69	2,00	4,22	22	0	64
14/07/2022	21:54		1,68	1,99	4,22	22	0	64
14/07/2022	22:00		1,72	2,06	4,22	22	0	64

UNIVERSITÀ DI CASSINO E DEL LAZIO MERIDIONALE

DIPARTIMENTO DI INGEGNERIA ELETTRICA
E DELL'INFORMAZIONE "MAURIZIO SCARANO"

LABORATORIO DI MISURE INDUSTRIALI
(sezione Misure Elettriche ed Elettroniche)



Rapporto N. 004_22 - pagina 107 di 406
page 107 of 406

14/07/2022	22:06		1,70	1,94	4,22	22	0	64
14/07/2022	22:12		1,63	1,92	4,22	22	0	64
14/07/2022	22:18		1,59	1,91	4,22	22	0	64
14/07/2022	22:24		1,54	1,88	4,22	22	0	64
14/07/2022	22:30		1,47	1,87	4,22	22	0	65
14/07/2022	22:36		1,48	1,75	4,22	22	0	65
14/07/2022	22:42		1,52	1,83	4,22	22	0	65
14/07/2022	22:48		1,50	1,80	4,22	22	0	65
14/07/2022	22:54		1,46	1,74	4,22	22	0	65
14/07/2022	23:00		1,46	1,74	4,22	22	0	65
14/07/2022	23:06		1,51	1,88	4,22	22	0	65
14/07/2022	23:12		1,44	1,87	4,22	22	0	65
14/07/2022	23:18		1,52	1,84	4,22	22	0	65
14/07/2022	23:24		1,40	1,86	4,22	22	0	66
14/07/2022	23:30		1,37	1,71	4,22	22	0	66
14/07/2022	23:36		1,41	1,76	4,22	22	0	66
14/07/2022	23:42		1,44	1,92	4,22	22	0	66
14/07/2022	23:48		1,39	1,76	4,22	22	0	66
14/07/2022	23:54		1,51	1,79	4,22	22	0	66
15/07/2022	00:00:00		1,45	1,77	4,22	22	0	66
15/07/2022	00:06	*G	1,53	1,80	4,14	23	0	66
15/07/2022	00:12		1,42	1,72	4,14	23	0	66
15/07/2022	00:18	*G	1,22	1,58	4,18	23	0	66
15/07/2022	00:24		1,32	1,68	4,22	22	0	67
15/07/2022	00:30		1,22	1,66	4,22	22	0	67
15/07/2022	00:36		1,25	1,65	4,22	22	0	67
15/07/2022	00:42		1,22	1,62	4,22	22	0	67
15/07/2022	00:48		1,24	1,69	4,22	22	0	68
15/07/2022	00:54		1,25	1,60	4,22	22	0	68
15/07/2022	01:00		1,30	1,67	4,22	22	0	68
15/07/2022	01:06		1,34	1,71	4,22	22	0	67
15/07/2022	01:12		1,32	1,68	4,18	22	0	67
15/07/2022	01:18		1,14	1,52	4,22	22	0	67
15/07/2022	01:24		1,08	1,52	4,18	22	0	67
15/07/2022	01:30		1,10	1,55	4,18	22	0	67
15/07/2022	01:36		1,12	1,58	4,18	21	0	67
15/07/2022	01:42		1,15	1,55	4,18	21	0	67
15/07/2022	01:48		1,08	1,49	4,18	21	0	67
15/07/2022	01:54		1,07	1,54	4,18	21	0	67

COMUNE DI MONTE DI PROCIDA - C_F488 - 01 - 0013114 - Ingresso - 26/08/2022 - 12:24

gm

UNIVERSITÀ DI CASSINO E DEL LAZIO MERIDIONALE

DIPARTIMENTO DI INGEGNERIA ELETTRICA
E DELL'INFORMAZIONE "MAURIZIO SCARANO"

LABORATORIO DI MISURE INDUSTRIALI
(sezione Misure Elettriche ed Elettroniche)



Rapporto N. 004_22 - pagina 108 di 406
page 108 of 406

15/07/2022	02:00	1,09	1,66	4,18	21	0	67
15/07/2022	02:06	1,05	1,49	4,18	21	0	67
15/07/2022	02:12	0,98	1,48	4,18	21	0	68
15/07/2022	02:18	1,00	1,35	4,18	21	0	68
15/07/2022	02:24	0,98	1,37	4,18	21	0	68
15/07/2022	02:30	0,98	1,43	4,18	21	0	68
15/07/2022	02:36	1,04	1,45	4,18	21	0	67
15/07/2022	02:42	0,99	1,48	4,18	21	0	67
15/07/2022	02:48	1,07	1,60	4,18	21	0	68
15/07/2022	02:54	1,06	1,54	4,18	21	0	67
15/07/2022	03:00	1,02	1,56	4,18	21	0	67
15/07/2022	03:06	1,05	1,45	4,18	21	0	68
15/07/2022	03:12	1,00	1,47	4,18	21	0	68
15/07/2022	03:18	1,14	1,55	4,18	21	0	68
15/07/2022	03:24	1,13	1,57	4,18	21	0	68
15/07/2022	03:30	1,06	1,48	4,18	21	0	68
15/07/2022	03:36	1,08	1,45	4,18	21	0	68
15/07/2022	03:42	0,95	1,57	4,18	21	0	68
15/07/2022	03:48	0,99	1,49	4,18	21	0	68
15/07/2022	03:54	0,96	1,38	4,18	21	0	68
15/07/2022	04:00	1,00	1,44	4,18	21	0	68
15/07/2022	04:06	1,02	1,51	4,22	21	0	68
15/07/2022	04:12	1,08	1,48	4,22	21	0	68
15/07/2022	04:18	1,10	1,55	4,22	21	0	68
15/07/2022	04:24	1,09	1,60	4,26	20	0	69
15/07/2022	04:30	1,23	1,70	4,26	20	0	69
15/07/2022	04:36	1,13	1,57	4,30	20	0	68
15/07/2022	04:42	1,08	1,50	4,34	20	0	68
15/07/2022	04:48	1,15	1,58	4,34	20	8	68
15/07/2022	04:54	1,17	1,50	4,63	20	44	68
15/07/2022	05:00	1,21	1,57	4,67	21	44	69
15/07/2022	05:06	1,32	1,72	4,67	21	40	69
15/07/2022	05:12	1,34	1,71	4,67	22	32	69
15/07/2022	05:18	1,26	1,69	4,67	22	28	68
15/07/2022	05:24	1,34	1,78	4,67	23	20	68
15/07/2022	05:30	1,34	1,63	4,67	23	16	67
15/07/2022	05:36	1,35	1,66	4,67	24	12	67
15/07/2022	05:42	1,30	1,72	4,67	24	8	67
15/07/2022	05:48	1,38	1,79	4,71	25	4	66

gm

UNIVERSITÀ DI CASSINO E DEL LAZIO MERIDIONALE

DIPARTIMENTO DI INGEGNERIA ELETTRICA
E DELL'INFORMAZIONE "MAURIZIO SCARANO"

LABORATORIO DI MISURE INDUSTRIALI
(sezione Misure Elettriche ed Eletttroniche)



Rapporto N. 004_22 - pagina 109 di 406
page 109 of 406

15/07/2022	05:54		1,33	1,82	4,71	25	0	66
15/07/2022	06:00		1,37	1,77	4,71	25	0	65
15/07/2022	06:06	*G	1,50	1,73	4,63	27	0	62
15/07/2022	06:12		1,57	1,95	4,63	28	0	60
15/07/2022	06:18		1,52	1,88	4,71	28	0	59
15/07/2022	06:24		1,52	1,78	4,71	28	0	60
15/07/2022	06:30		1,40	1,70	4,71	28	0	60
15/07/2022	06:36		1,52	1,80	4,71	28	0	60
15/07/2022	06:42		1,51	1,90	4,71	28	0	60
15/07/2022	06:48		1,47	1,82	4,71	28	0	60
15/07/2022	06:54		1,52	1,84	4,75	28	0	59
15/07/2022	07:00		1,44	1,79	4,75	28	0	59
15/07/2022	07:06		1,49	1,81	4,75	28	0	59
15/07/2022	07:12		1,51	1,92	4,75	28	0	59
15/07/2022	07:18		1,57	1,82	4,75	28	0	59
15/07/2022	07:24		1,57	1,85	4,75	29	0	59
15/07/2022	07:30		1,56	1,85	4,75	29	0	59
15/07/2022	07:36		1,60	1,91	4,75	29	0	59
15/07/2022	07:42		1,63	1,88	4,75	29	0	59
15/07/2022	07:48		1,54	1,83	4,75	29	0	59
15/07/2022	07:54		1,64	1,91	4,75	29	0	59
15/07/2022	08:00		1,67	1,98	4,75	29	0	58
15/07/2022	08:06		1,63	1,93	4,75	29	0	58
15/07/2022	08:12		1,61	1,89	4,75	29	0	58
15/07/2022	08:18		1,62	1,88	4,75	29	0	57
15/07/2022	08:24		1,65	1,86	4,75	29	0	57
15/07/2022	08:30		1,69	2,06	4,75	29	0	57
15/07/2022	08:36		1,66	1,92	4,75	29	0	57
15/07/2022	08:42		1,72	2,04	4,75	29	0	56
15/07/2022	08:48		1,68	2,02	4,75	29	0	56
15/07/2022	08:54		1,63	1,89	4,75	29	0	56
15/07/2022	09:00		1,68	1,94	4,75	29	0	56
15/07/2022	09:06		1,73	1,98	4,75	29	0	56
15/07/2022	09:12		1,72	2,04	4,75	29	0	56
15/07/2022	09:18		1,73	2,04	4,75	29	0	56
15/07/2022	09:24		1,67	2,03	4,75	29	0	56
15/07/2022	09:30		1,73	2,03	4,75	29	0	56
15/07/2022	09:36		1,79	2,14	4,75	29	0	56
15/07/2022	09:42		1,81	2,14	4,75	29	0	56

COMUNE DI MONTE DI PROCIDA - C_F488 - 01 - 0013114 - Ingresso - 26/08/2022 - 12:24

UNIVERSITÀ DI CASSINO E DEL LAZIO MERIDIONALE

DIPARTIMENTO DI INGEGNERIA ELETTRICA
E DELL'INFORMAZIONE "MAURIZIO SCARANO"

LABORATORIO DI MISURE INDUSTRIALI
(sezione Misure Elettriche ed Eletttroniche)



Rapporto N. 004_22 - pagina 110 di 406
page 110 of 406

15/07/2022	09:48		1,81	2,17	4,75	29	0	57
15/07/2022	09:54		1,77	2,06	4,75	29	0	57
15/07/2022	10:00		1,73	1,96	4,75	29	0	57
15/07/2022	10:06		1,73	1,97	4,75	29	0	57
15/07/2022	10:12		1,74	1,98	4,75	29	0	57
15/07/2022	10:18		1,77	2,02	4,75	29	0	57
15/07/2022	10:24		1,86	2,08	4,75	29	0	57
15/07/2022	10:30		1,80	2,06	4,75	29	0	58
15/07/2022	10:36		1,72	2,00	4,75	28	0	58
15/07/2022	10:42		1,83	2,16	4,75	28	0	58
15/07/2022	10:48		1,86	2,17	4,75	28	0	58
15/07/2022	10:54		1,85	2,09	4,75	28	0	59
15/07/2022	11:00		1,84	2,08	4,75	28	0	59
15/07/2022	11:06		1,77	2,00	4,75	28	0	59
15/07/2022	11:12		1,76	2,04	4,75	28	0	59
15/07/2022	11:18		1,80	2,08	4,75	28	0	59
15/07/2022	11:24		1,80	2,09	4,75	28	0	59
15/07/2022	11:30		1,73	2,09	4,75	29	0	59
15/07/2022	11:36		1,76	2,00	4,75	29	0	59
15/07/2022	11:42		1,73	1,98	4,75	29	0	60
15/07/2022	11:48		1,74	1,96	4,75	29	0	60
15/07/2022	11:54	*G	1,75	2,08	4,67	30	0	58
15/07/2022	12:00		1,76	2,00	4,67	31	0	57
15/07/2022	12:06	*G	1,78	2,01	4,67	32	0	55
15/07/2022	12:12		1,83	2,12	4,67	32	0	55
15/07/2022	12:18		1,85	2,10	4,75	32	0	54
15/07/2022	12:24		1,88	2,14	4,75	31	0	55
15/07/2022	12:30		1,80	2,00	4,75	31	0	56
15/07/2022	12:36		1,77	2,05	4,75	31	0	56
15/07/2022	12:42		1,77	1,97	4,75	31	0	56
15/07/2022	12:48		1,74	1,99	4,75	30	0	57
15/07/2022	12:54		1,77	2,08	4,75	30	0	57
15/07/2022	13:00		1,82	2,12	4,75	31	0	57
15/07/2022	13:06		1,88	2,13	4,75	31	0	57
15/07/2022	13:12		1,89	2,13	4,75	31	0	57
15/07/2022	13:18		1,80	2,02	4,75	31	0	57
15/07/2022	13:24		1,79	2,10	4,75	31	0	58
15/07/2022	13:30		1,78	2,03	4,75	30	0	58
15/07/2022	13:36		1,83	2,10	4,75	30	0	58

UNIVERSITÀ DI CASSINO E DEL LAZIO MERIDIONALE

DIPARTIMENTO DI INGEGNERIA ELETTRICA
E DELL'INFORMAZIONE "MAURIZIO SCARANO"

LABORATORIO DI MISURE INDUSTRIALI

(sezione Misure Elettriche ed Elettroniche)



Rapporto N. 004_22 - pagina 111 di 406

page 111 of 406

15/07/2022	13:42	1,82	2,01	4,75	30	0	58
15/07/2022	13:48	1,82	2,01	4,75	30	0	58
15/07/2022	13:54	1,79	2,02	4,75	30	0	58
15/07/2022	14:00	1,78	2,03	4,75	30	0	58
15/07/2022	14:06	1,81	2,07	4,75	30	0	58
15/07/2022	14:12	1,84	2,11	4,75	30	0	58
15/07/2022	14:18	1,85	2,07	4,75	30	0	58
15/07/2022	14:24	1,79	2,01	4,75	30	0	58
15/07/2022	14:30	1,80	2,13	4,75	30	0	58
15/07/2022	14:36	1,84	2,14	4,75	30	0	58
15/07/2022	14:42	1,82	2,13	4,75	30	0	58
15/07/2022	14:48	1,79	1,99	4,75	30	0	58
15/07/2022	14:54	1,77	2,00	4,75	30	0	58
15/07/2022	15:00	1,74	2,03	4,75	30	0	58
15/07/2022	15:06	1,71	1,97	4,75	30	0	58
15/07/2022	15:12	1,76	2,02	4,75	30	0	58
15/07/2022	15:18	1,83	2,11	4,75	30	0	58
15/07/2022	15:24	1,85	2,12	4,75	30	0	58
15/07/2022	15:30	1,74	2,01	4,75	30	0	58
15/07/2022	15:36	1,72	2,00	4,75	30	0	59
15/07/2022	15:42	1,75	2,02	4,75	30	0	59
15/07/2022	15:48	1,82	2,12	4,75	30	0	59
15/07/2022	15:54	1,80	2,07	4,75	30	0	59
15/07/2022	16:00	1,75	2,07	4,75	30	0	59
15/07/2022	16:06	1,78	2,04	4,75	30	0	59
15/07/2022	16:12	1,84	2,09	4,75	30	0	59
15/07/2022	16:18	1,84	2,11	4,75	30	0	59
15/07/2022	16:24	1,77	2,01	4,75	30	0	59
15/07/2022	16:30	1,76	2,03	4,75	30	0	59
15/07/2022	16:36	1,74	2,13	4,75	30	0	59
15/07/2022	16:42	1,75	2,04	4,75	30	0	59
15/07/2022	16:48	1,79	2,06	4,75	30	0	60
15/07/2022	16:54	1,76	2,03	4,75	29	0	60
15/07/2022	17:00	1,73	2,01	4,75	29	0	60
15/07/2022	17:06	1,73	2,05	4,75	29	0	61
15/07/2022	17:12	1,78	2,05	4,75	29	0	61
15/07/2022	17:18	1,83	2,15	4,75	29	0	61
15/07/2022	17:24	1,81	2,14	4,75	28	0	62
15/07/2022	17:30	1,81	2,03	4,75	28	0	62

UNIVERSITÀ DI CASSINO E DEL LAZIO MERIDIONALE

DIPARTIMENTO DI INGEGNERIA ELETTRICA
E DELL'INFORMAZIONE "MAURIZIO SCARANO"

LABORATORIO DI MISURE INDUSTRIALI

(sezione Misure Elettriche ed Eletttroniche)



Rapporto N. 004_22 - pagina 112 di 406

page 112 of 406

15/07/2022	17:36		1,81	2,03	4,75	28	0	62
15/07/2022	17:42		1,83	2,08	4,75	28	0	62
15/07/2022	17:48		1,75	2,08	4,75	28	0	62
15/07/2022	17:54		1,75	2,04	4,75	28	0	63
15/07/2022	18:00		1,80	2,03	4,75	28	0	63
15/07/2022	18:06	*G	1,79	2,09	4,18	28	0	63
15/07/2022	18:12		1,75	1,98	4,18	28	0	63
15/07/2022	18:18	*G	1,73	2,12	4,22	27	0	63
15/07/2022	18:24		1,72	2,04	4,22	27	0	64
15/07/2022	18:30		1,68	1,99	4,22	26	0	64
15/07/2022	18:36		1,65	1,92	4,22	26	0	65
15/07/2022	18:42		1,69	2,02	4,22	25	0	66
15/07/2022	18:48		1,69	1,93	4,22	25	0	66
15/07/2022	18:54		1,69	2,02	4,22	25	0	67
15/07/2022	19:00		1,69	1,99	4,22	25	0	67
15/07/2022	19:06		1,80	2,04	4,22	24	0	68
15/07/2022	19:12		1,78	2,07	4,22	24	0	68
15/07/2022	19:18		1,77	2,01	4,22	24	0	68
15/07/2022	19:24		1,72	1,98	4,22	24	0	68
15/07/2022	19:30		1,69	1,92	4,22	24	0	69
15/07/2022	19:36		1,69	1,96	4,22	24	0	69
15/07/2022	19:42		1,69	1,90	4,22	24	0	69
15/07/2022	19:48		1,66	1,88	4,22	23	0	69
15/07/2022	19:54		1,71	1,96	4,22	23	0	69
15/07/2022	20:00		1,78	2,13	4,22	23	0	69
15/07/2022	20:06		1,79	2,13	4,22	23	0	69
15/07/2022	20:12		1,75	1,95	4,22	23	0	69
15/07/2022	20:18		1,82	2,09	4,22	23	0	69
15/07/2022	20:24		1,75	2,08	4,22	23	0	69
15/07/2022	20:30		1,76	2,00	4,22	23	0	69
15/07/2022	20:36		1,76	2,12	4,22	23	0	69
15/07/2022	20:42		1,70	1,93	4,22	23	0	70
15/07/2022	20:48		1,75	2,04	4,22	23	0	70
15/07/2022	20:54		1,72	2,02	4,22	23	0	70
15/07/2022	21:00		1,74	2,01	4,22	23	0	70
15/07/2022	21:06		1,74	1,99	4,22	23	0	70
15/07/2022	21:12		1,69	1,94	4,22	22	0	70
15/07/2022	21:18		1,66	1,93	4,22	22	0	70
15/07/2022	21:24		1,71	1,97	4,22	22	0	70

gm

UNIVERSITÀ DI CASSINO E DEL LAZIO MERIDIONALE

DIPARTIMENTO DI INGEGNERIA ELETTRICA
E DELL'INFORMAZIONE "MAURIZIO SCARANO"

LABORATORIO DI MISURE INDUSTRIALI
(sezione Misure Elettriche ed Elettroniche)



Rapporto N. 004_22 - pagina 113 di 406
page 113 of 406

15/07/2022	21:30	1,78	2,13	4,22	22	0	70	
15/07/2022	21:36	1,71	1,98	4,22	22	0	70	
15/07/2022	21:42	1,63	1,92	4,22	22	0	71	
15/07/2022	21:48	1,61	1,92	4,22	22	0	71	
15/07/2022	21:54	1,73	2,05	4,22	22	0	71	
15/07/2022	22:00	1,68	2,02	4,22	22	0	71	
15/07/2022	22:06	1,58	1,88	4,22	22	0	71	
15/07/2022	22:12	1,63	1,91	4,22	22	0	71	
15/07/2022	22:18	1,60	1,91	4,22	22	0	71	
15/07/2022	22:24	1,63	1,90	4,22	22	0	71	
15/07/2022	22:30	1,51	1,83	4,22	22	0	71	
15/07/2022	22:36	1,59	1,93	4,22	22	0	71	
15/07/2022	22:42	1,63	1,94	4,22	22	0	71	
15/07/2022	22:48	1,68	1,91	4,22	22	0	71	
15/07/2022	22:54	1,70	1,95	4,22	22	0	71	
15/07/2022	23:00	1,65	1,99	4,22	22	0	71	
15/07/2022	23:06	1,65	1,94	4,22	22	0	72	
15/07/2022	23:12	1,60	1,95	4,22	22	0	72	
15/07/2022	23:18	1,42	1,84	4,22	22	0	72	
15/07/2022	23:24	1,51	1,84	4,22	22	0	72	
15/07/2022	23:30	1,52	1,83	4,22	22	0	72	
15/07/2022	23:36	1,50	1,85	4,22	22	0	72	
15/07/2022	23:42	1,55	1,88	4,22	22	0	72	
15/07/2022	23:48	1,52	1,78	4,22	22	0	72	
15/07/2022	23:54	1,47	1,71	4,22	22	0	72	
16/07/2022	00:00:00	1,45	1,76	4,22	22	0	72	
16/07/2022	00:06	*G	1,42	1,79	4,14	23	0	72
16/07/2022	00:12	1,33	1,66	4,14	23	0	71	
16/07/2022	00:18	1,39	1,72	4,18	23	0	71	
16/07/2022	00:24	1,33	1,68	4,22	22	0	71	
16/07/2022	00:30	1,31	1,68	4,22	22	0	72	
16/07/2022	00:36	1,27	1,65	4,22	22	0	72	
16/07/2022	00:42	1,14	1,55	4,22	22	0	72	
16/07/2022	00:48	1,24	1,59	4,22	22	0	72	
16/07/2022	00:54	1,18	1,57	4,22	22	0	72	
16/07/2022	01:00	1,18	1,59	4,22	22	0	73	
16/07/2022	01:06	1,20	1,62	4,22	22	0	73	
16/07/2022	01:12	1,16	1,60	4,22	22	0	73	
16/07/2022	01:18	1,14	1,55	4,22	22	0	73	

COMUNE DI MONTE DI PROCIDA - C_F488 - 01 - 0013114 - Ingresso - 26/08/2022 - 12:24

gm

UNIVERSITÀ DI CASSINO E DEL LAZIO MERIDIONALE

DIPARTIMENTO DI INGEGNERIA ELETTRICA
E DELL'INFORMAZIONE "MAURIZIO SCARANO"

LABORATORIO DI MISURE INDUSTRIALI
(sezione Misure Elettriche ed Eletttroniche)



Rapporto N. 004_22 - pagina 114 di 406
page 114 of 406

16/07/2022	01:24	1,15	1,60	4,22	22	0	73
16/07/2022	01:30	1,14	1,76	4,22	22	0	73
16/07/2022	01:36	1,10	1,51	4,18	22	0	73
16/07/2022	01:42	1,05	1,56	4,18	22	0	73
16/07/2022	01:48	1,11	1,50	4,18	22	0	73
16/07/2022	01:54	1,12	1,54	4,18	22	0	73
16/07/2022	02:00	1,13	1,58	4,18	22	0	73
16/07/2022	02:06	1,10	1,55	4,18	22	0	74
16/07/2022	02:12	1,09	1,56	4,18	22	0	74
16/07/2022	02:18	1,23	1,54	4,18	22	0	74
16/07/2022	02:24	1,18	1,57	4,18	22	0	74
16/07/2022	02:30	1,22	1,64	4,18	22	0	74
16/07/2022	02:36	1,30	1,62	4,18	22	0	74
16/07/2022	02:42	1,24	1,60	4,18	22	0	75
16/07/2022	02:48	1,18	1,54	4,18	22	0	75
16/07/2022	02:54	1,22	1,62	4,18	22	0	75
16/07/2022	03:00	1,06	1,46	4,18	22	0	75
16/07/2022	03:06	1,03	1,50	4,18	22	0	75
16/07/2022	03:12	1,07	1,49	4,18	22	0	75
16/07/2022	03:18	1,01	1,45	4,18	22	0	75
16/07/2022	03:24	1,00	1,46	4,18	22	0	75
16/07/2022	03:30	1,06	1,42	4,18	22	0	76
16/07/2022	03:36	1,00	1,44	4,18	22	0	76
16/07/2022	03:42	1,10	1,60	4,18	22	0	76
16/07/2022	03:48	1,04	1,59	4,18	22	0	76
16/07/2022	03:54	1,01	1,36	4,18	22	0	76
16/07/2022	04:00	0,95	1,28	4,18	22	0	76
16/07/2022	04:06	0,95	1,53	4,18	22	0	76
16/07/2022	04:12	1,01	1,47	4,22	22	0	76
16/07/2022	04:18	0,99	1,39	4,22	22	0	76
16/07/2022	04:24	1,02	1,50	4,26	22	0	76
16/07/2022	04:30	0,98	1,42	4,30	23	4	77
16/07/2022	04:36	0,99	1,42	4,34	23	0	77
16/07/2022	04:42	1,15	1,62	4,38	23	16	77
16/07/2022	04:48	1,14	1,63	4,43	23	12	77
16/07/2022	04:54	1,08	1,43	4,51	23	20	76
16/07/2022	05:00	1,10	1,50	4,43	23	16	77
16/07/2022	05:06	1,23	1,55	4,51	23	24	76
16/07/2022	05:12	1,14	1,49	4,67	24	32	76

UNIVERSITÀ DI CASSINO E DEL LAZIO MERIDIONALE

DIPARTIMENTO DI INGEGNERIA ELETTRICA
E DELL'INFORMAZIONE "MAURIZIO SCARANO"

LABORATORIO DI MISURE INDUSTRIALI
(sezione Misure Elettriche ed Elettroniche)



Rapporto N. 004_22 - pagina 115 di 406
page 115 of 406

16/07/2022	05:18		1,16	1,55	4,67	24	24	76
16/07/2022	05:24		1,27	1,55	4,67	24	20	75
16/07/2022	05:30		1,35	1,72	4,67	24	12	75
16/07/2022	05:36		1,45	1,88	4,67	24	8	75
16/07/2022	05:42		1,50	1,77	4,67	24	4	75
16/07/2022	05:48		1,26	1,61	4,67	25	0	74
16/07/2022	05:54		1,29	1,63	4,71	25	0	74
16/07/2022	06:00		1,41	1,73	4,71	25	0	74
16/07/2022	06:06	*G	1,41	1,82	4,38	26	12	73
16/07/2022	06:12		1,40	1,74	4,63	27	0	71
16/07/2022	06:18		1,44	1,86	4,71	27	0	69
16/07/2022	06:24		1,45	1,78	4,71	27	0	70
16/07/2022	06:30		1,46	1,92	4,71	27	0	71
16/07/2022	06:36		1,40	1,85	4,71	27	0	71
16/07/2022	06:42		1,41	1,75	4,71	28	0	70
16/07/2022	06:48		1,50	1,89	4,71	28	0	70
16/07/2022	06:54		1,51	1,78	4,75	28	0	69
16/07/2022	07:00		1,44	1,81	4,75	28	0	69
16/07/2022	07:06		1,53	1,80	4,75	29	0	68
16/07/2022	07:12		1,49	1,85	4,75	29	0	68
16/07/2022	07:18		1,59	1,84	4,75	29	0	67
16/07/2022	07:24		1,59	1,89	4,75	29	0	66
16/07/2022	07:30		1,61	1,92	4,75	29	0	66
16/07/2022	07:36		1,65	1,97	4,75	29	0	66
16/07/2022	07:42		1,72	1,96	4,75	29	0	65
16/07/2022	07:48		1,72	1,93	4,75	29	0	65
16/07/2022	07:54		1,71	1,95	4,75	29	0	65
16/07/2022	08:00		1,70	1,93	4,75	29	0	65
16/07/2022	08:06		1,69	1,95	4,75	29	0	65
16/07/2022	08:12		1,75	2,04	4,75	29	0	65
16/07/2022	08:18		1,81	2,04	4,75	28	0	65
16/07/2022	08:24		1,76	1,98	4,75	29	0	66
16/07/2022	08:30		1,70	1,93	4,75	29	0	66
16/07/2022	08:36		1,73	1,93	4,75	29	0	66
16/07/2022	08:42		1,77	1,98	4,75	29	0	65
16/07/2022	08:48		1,74	1,99	4,75	29	0	65
16/07/2022	08:54		1,73	1,94	4,75	29	0	65
16/07/2022	09:00		1,74	2,14	4,75	29	0	64
16/07/2022	09:06		1,71	1,95	4,75	29	0	64

COMUNE DI MONTE DI PROCIDA - C_F488 - 01 - 0013114 - Ingresso - 26/08/2022 - 12:24

gm

UNIVERSITÀ DI CASSINO E DEL LAZIO MERIDIONALE

DIPARTIMENTO DI INGEGNERIA ELETTRICA
E DELL'INFORMAZIONE "MAURIZIO SCARANO"

LABORATORIO DI MISURE INDUSTRIALI

(sezione Misure Elettriche ed Elettroniche)



Rapporto N. 004_22 - pagina 116 di 406

page 116 of 406

16/07/2022	09:12		1,71	2,02	4,75	29	0	64
16/07/2022	09:18		1,84	2,08	4,75	29	0	64
16/07/2022	09:24		1,73	2,12	4,75	29	0	64
16/07/2022	09:30		1,67	1,95	4,75	29	0	64
16/07/2022	09:36		1,77	2,07	4,75	29	0	64
16/07/2022	09:42		1,75	1,98	4,75	29	0	64
16/07/2022	09:48		1,77	1,98	4,75	29	0	64
16/07/2022	09:54		1,80	2,04	4,75	29	0	64
16/07/2022	10:00		1,74	1,99	4,75	29	0	64
16/07/2022	10:06		1,67	1,95	4,75	29	0	64
16/07/2022	10:12		1,76	2,03	4,75	29	0	64
16/07/2022	10:18		1,78	2,00	4,75	29	0	64
16/07/2022	10:24		1,76	2,07	4,75	29	0	64
16/07/2022	10:30		1,76	2,04	4,75	29	0	64
16/07/2022	10:36		1,80	2,07	4,75	29	0	64
16/07/2022	10:42		1,78	2,04	4,75	29	0	64
16/07/2022	10:48		1,82	2,10	4,75	29	0	64
16/07/2022	10:54		1,80	2,09	4,75	29	0	64
16/07/2022	11:00		1,70	2,02	4,75	29	0	64
16/07/2022	11:06		1,79	2,07	4,75	29	0	64
16/07/2022	11:12		1,81	2,04	4,75	29	0	64
16/07/2022	11:18		1,76	2,06	4,75	29	0	64
16/07/2022	11:24		1,73	2,00	4,75	29	0	64
16/07/2022	11:30		1,81	2,13	4,75	29	0	63
16/07/2022	11:36		1,76	2,03	4,75	29	0	64
16/07/2022	11:42		1,75	1,96	4,75	30	0	64
16/07/2022	11:48		1,72	1,95	4,75	30	0	64
16/07/2022	11:54	*G	1,72	1,97	4,67	31	0	62
16/07/2022	12:00		1,75	1,99	4,67	31	0	60
16/07/2022	12:06	*G	1,72	1,97	4,67	32	0	58
16/07/2022	12:12		1,83	2,15	4,67	32	0	57
16/07/2022	12:18	*G	1,76	1,97	4,75	32	0	57
16/07/2022	12:24		1,76	2,03	4,75	32	0	59
16/07/2022	12:30		1,81	2,06	4,75	31	0	60
16/07/2022	12:36		1,85	2,10	4,75	31	0	60
16/07/2022	12:42		1,83	2,07	4,75	31	0	60
16/07/2022	12:48		1,76	2,12	4,75	31	0	60
16/07/2022	12:54		1,83	2,09	4,75	31	0	60
16/07/2022	13:00		1,85	2,12	4,75	31	0	60

COMUNE DI MONTE DI PROCIDA - C_F488 - 01 - 0013114 - Ingresso - 26/08/2022 - 12:24

gm

UNIVERSITÀ DI CASSINO E DEL LAZIO MERIDIONALE

DIPARTIMENTO DI INGEGNERIA ELETTRICA
E DELL'INFORMAZIONE "MAURIZIO SCARANO"

LABORATORIO DI MISURE INDUSTRIALI
(sezione Misure Elettriche ed Elettroniche)



Rapporto N. 004_22 - pagina 117 di 406
page 117 of 406

16/07/2022	13:06	1,82	2,15	4,75	31	0	60
16/07/2022	13:12	1,81	2,14	4,75	31	0	60
16/07/2022	13:18	1,75	1,96	4,75	31	0	60
16/07/2022	13:24	1,70	2,01	4,75	31	0	60
16/07/2022	13:30	1,69	2,04	4,75	31	0	60
16/07/2022	13:36	1,70	1,91	4,75	31	0	60
16/07/2022	13:42	1,67	1,96	4,75	31	0	60
16/07/2022	13:48	1,77	1,98	4,75	31	0	60
16/07/2022	13:54	1,81	2,00	4,75	31	0	59
16/07/2022	14:00	1,77	2,10	4,75	31	0	58
16/07/2022	14:06	1,79	2,22	4,75	31	0	58
16/07/2022	14:12	1,79	2,09	4,75	31	0	58
16/07/2022	14:18	1,75	1,98	4,75	31	0	58
16/07/2022	14:24	1,76	2,04	4,75	31	0	58
16/07/2022	14:30	1,78	2,04	4,75	31	0	58
16/07/2022	14:36	1,82	2,08	4,75	31	0	58
16/07/2022	14:42	1,81	2,13	4,75	31	0	58
16/07/2022	14:48	1,78	2,03	4,75	31	0	58
16/07/2022	14:54	1,82	2,04	4,75	31	0	58
16/07/2022	15:00	1,80	2,07	4,75	31	0	58
16/07/2022	15:06	1,82	2,04	4,75	31	0	58
16/07/2022	15:12	1,91	2,15	4,75	31	0	59
16/07/2022	15:18	1,78	2,04	4,75	31	0	59
16/07/2022	15:24	1,84	2,11	4,75	31	0	59
16/07/2022	15:30	1,82	2,11	4,75	31	0	59
16/07/2022	15:36	1,81	2,13	4,75	31	0	60
16/07/2022	15:42	1,92	2,16	4,75	31	0	60
16/07/2022	15:48	1,79	2,04	4,75	31	0	60
16/07/2022	15:54	1,76	1,98	4,75	31	0	60
16/07/2022	16:00	1,83	2,04	4,75	31	0	60
16/07/2022	16:06	1,87	2,14	4,75	31	0	60
16/07/2022	16:12	1,95	2,17	4,75	31	0	60
16/07/2022	16:18	1,91	2,20	4,75	31	0	60
16/07/2022	16:24	1,88	2,10	4,75	31	0	60
16/07/2022	16:30	1,86	2,11	4,75	30	0	60
16/07/2022	16:36	1,77	1,98	4,75	30	0	61
16/07/2022	16:42	1,84	2,09	4,75	30	0	61
16/07/2022	16:48	1,87	2,08	4,75	30	0	61
16/07/2022	16:54	1,77	1,99	4,75	30	0	61

UNIVERSITÀ DI CASSINO E DEL LAZIO MERIDIONALE

DIPARTIMENTO DI INGEGNERIA ELETTRICA
E DELL'INFORMAZIONE "MAURIZIO SCARANO"

LABORATORIO DI MISURE INDUSTRIALI
(sezione Misure Elettriche ed Elettroniche)



Rapporto N. 004_22 - pagina 118 di 406
page 118 of 406

16/07/2022	17:00		1,75	2,00	4,75	30	0	62
16/07/2022	17:06		1,82	2,04	4,75	30	0	62
16/07/2022	17:12		1,82	2,01	4,75	29	0	62
16/07/2022	17:18		1,81	2,08	4,75	29	0	62
16/07/2022	17:24		1,81	2,07	4,75	29	0	63
16/07/2022	17:30		1,74	2,00	4,75	29	0	63
16/07/2022	17:36		1,73	1,94	4,75	29	0	63
16/07/2022	17:42		1,84	2,12	4,75	29	0	63
16/07/2022	17:48		1,75	2,05	4,75	28	0	64
16/07/2022	17:54		1,69	1,97	4,75	28	0	64
16/07/2022	18:00		1,80	2,12	4,75	28	0	64
16/07/2022	18:06	*G	1,77	2,06	4,18	28	0	64
16/07/2022	18:12		1,75	2,05	4,18	28	0	64
16/07/2022	18:18	*G	1,75	2,15	4,22	28	0	65
16/07/2022	18:24		1,78	2,01	4,22	27	0	65
16/07/2022	18:30		1,76	2,03	4,22	27	0	66
16/07/2022	18:36		1,76	2,00	4,22	26	0	67
16/07/2022	18:42		1,76	2,08	4,22	26	0	67
16/07/2022	18:48		1,70	2,05	4,22	25	0	68
16/07/2022	18:54		1,72	1,95	4,22	25	0	68
16/07/2022	19:00		1,80	2,03	4,22	25	0	69
16/07/2022	19:06		1,79	1,99	4,22	25	0	69
16/07/2022	19:12		1,84	2,08	4,22	25	0	70
16/07/2022	19:18		1,83	2,07	4,22	25	0	70
16/07/2022	19:24		1,80	2,11	4,22	24	0	70
16/07/2022	19:30		1,76	2,02	4,22	24	0	70
16/07/2022	19:36		1,79	1,99	4,22	24	0	71
16/07/2022	19:42		1,90	2,15	4,22	24	0	71
16/07/2022	19:48		1,82	2,09	4,22	24	0	71
16/07/2022	19:54		1,81	2,24	4,22	24	0	71
16/07/2022	20:00		1,86	2,06	4,22	24	0	71
16/07/2022	20:06		1,80	2,17	4,22	24	0	72
16/07/2022	20:12		1,77	2,18	4,22	24	0	72
16/07/2022	20:18		1,80	2,07	4,22	24	0	72
16/07/2022	20:24		1,90	2,18	4,22	24	0	72
16/07/2022	20:30		1,78	2,02	4,22	24	0	72
16/07/2022	20:36		1,85	2,04	4,22	24	0	72
16/07/2022	20:42		1,77	2,16	4,22	24	0	72
16/07/2022	20:48		1,88	2,09	4,22	24	0	72

COMUNE DI MONTE DI PROCIDA - C_F488 - 01 - 0013114 - Ingresso - 26/08/2022 - 12:24

gm

UNIVERSITÀ DI CASSINO E DEL LAZIO MERIDIONALE

DIPARTIMENTO DI INGEGNERIA ELETTRICA
E DELL'INFORMAZIONE "MAURIZIO SCARANO"

LABORATORIO DI MISURE INDUSTRIALI
(sezione Misure Elettriche ed Eletttroniche)



Rapporto N. 004_22 - pagina 119 di 406
page 119 of 406

16/07/2022	20:54		1,79	2,08	4,22	24	0	72
16/07/2022	21:00		1,81	2,15	4,22	23	0	72
16/07/2022	21:06		1,77	2,11	4,22	23	0	73
16/07/2022	21:12		1,90	2,22	4,22	23	0	73
16/07/2022	21:18		1,77	2,02	4,22	23	0	73
16/07/2022	21:24		1,77	2,13	4,22	23	0	73
16/07/2022	21:30		1,71	2,04	4,22	23	0	73
16/07/2022	21:36		1,80	2,05	4,22	23	0	73
16/07/2022	21:42		1,72	2,00	4,22	23	0	73
16/07/2022	21:48		1,72	2,00	4,22	23	0	73
16/07/2022	21:54		1,70	2,17	4,22	23	0	73
16/07/2022	22:00		1,69	2,03	4,22	23	0	73
16/07/2022	22:06		1,76	2,02	4,22	23	0	73
16/07/2022	22:12		1,75	1,97	4,22	23	0	73
16/07/2022	22:18		1,70	1,91	4,22	23	0	73
16/07/2022	22:24		1,74	2,01	4,22	23	0	73
16/07/2022	22:30		1,77	2,09	4,22	23	0	73
16/07/2022	22:36		1,69	1,90	4,22	23	0	73
16/07/2022	22:42		1,67	1,87	4,22	23	0	73
16/07/2022	22:48		1,66	1,98	4,22	22	0	73
16/07/2022	22:54		1,67	1,93	4,22	22	0	74
16/07/2022	23:00		1,58	1,94	4,22	22	0	74
16/07/2022	23:06		1,57	1,89	4,22	22	0	74
16/07/2022	23:12		1,60	1,84	4,22	22	0	74
16/07/2022	23:18		1,55	1,89	4,22	22	0	74
16/07/2022	23:24		1,48	1,75	4,22	22	0	74
16/07/2022	23:30		1,52	1,81	4,22	22	0	74
16/07/2022	23:36		1,49	1,75	4,22	22	0	74
16/07/2022	23:42		1,43	1,69	4,22	22	0	74
16/07/2022	23:48		1,49	1,77	4,22	22	0	74
16/07/2022	23:54		1,40	1,70	4,22	22	0	74
17/07/2022	00:00:00		1,40	1,82	4,22	22	0	74
17/07/2022	00:06	*G	1,46	1,84	4,14	23	0	74
17/07/2022	00:12	*G	1,41	1,80	4,18	23	0	74
17/07/2022	00:18		1,38	1,71	4,22	23	0	74
17/07/2022	00:24		1,37	1,72	4,22	23	0	74
17/07/2022	00:30		1,36	1,71	4,22	23	0	75
17/07/2022	00:36		1,39	1,73	4,22	23	0	75
17/07/2022	00:42		1,35	1,66	4,22	22	0	75

COMUNE DI MONTE DI PROCIDA - C_F488 - 01 - 0013114 - Ingresso - 26/08/2022 - 12:24

gm

UNIVERSITÀ DI CASSINO E DEL LAZIO MERIDIONALE

DIPARTIMENTO DI INGEGNERIA ELETTRICA
E DELL'INFORMAZIONE "MAURIZIO SCARANO"

LABORATORIO DI MISURE INDUSTRIALI
(sezione Misure Elettriche ed Eletttroniche)



Rapporto N. 004_22 - pagina 120 di 406
page 120 of 406

17/07/2022	00:48	1,32	1,67	4,22	22	0	75
17/07/2022	00:54	1,40	1,75	4,22	22	0	75
17/07/2022	01:00	1,31	1,69	4,22	22	0	75
17/07/2022	01:06	1,27	1,66	4,22	22	0	75
17/07/2022	01:12	1,21	1,60	4,22	22	0	75
17/07/2022	01:18	1,21	1,66	4,22	22	0	75
17/07/2022	01:24	1,25	1,58	4,22	22	0	75
17/07/2022	01:30	1,24	1,72	4,22	22	0	75
17/07/2022	01:36	1,19	1,66	4,22	22	0	75
17/07/2022	01:42	1,16	1,60	4,22	22	0	75
17/07/2022	01:48	1,23	1,72	4,22	22	0	75
17/07/2022	01:54	1,17	1,62	4,22	22	0	75
17/07/2022	02:00	1,11	1,56	4,22	22	0	75
17/07/2022	02:06	1,03	1,54	4,22	22	0	75
17/07/2022	02:12	1,14	1,71	4,18	22	0	75
17/07/2022	02:18	1,07	1,72	4,18	22	0	75
17/07/2022	02:24	1,02	1,48	4,18	22	0	75
17/07/2022	02:30	1,02	1,46	4,18	22	0	75
17/07/2022	02:36	0,98	1,46	4,18	22	0	75
17/07/2022	02:42	1,04	1,48	4,18	23	0	75
17/07/2022	02:48	1,10	1,55	4,18	23	0	75
17/07/2022	02:54	1,11	1,62	4,18	23	0	75
17/07/2022	03:00	1,20	1,63	4,18	23	0	75
17/07/2022	03:06	1,20	1,65	4,18	23	0	75
17/07/2022	03:12	1,03	1,65	4,18	23	0	75
17/07/2022	03:18	1,07	1,51	4,18	23	0	75
17/07/2022	03:24	0,96	1,48	4,18	23	0	75
17/07/2022	03:30	1,11	1,66	4,18	22	0	75
17/07/2022	03:36	1,26	1,56	4,18	22	0	75
17/07/2022	03:42	1,32	1,75	4,18	22	0	75
17/07/2022	03:48	1,05	1,52	4,18	22	0	75
17/07/2022	03:54	0,99	1,48	4,18	22	0	75
17/07/2022	04:00	0,94	1,21	4,18	22	0	75
17/07/2022	04:06	1,02	1,56	4,22	22	0	75
17/07/2022	04:12	1,08	1,59	4,22	22	0	75
17/07/2022	04:18	0,96	1,36	4,26	22	0	75
17/07/2022	04:24	1,01	1,55	4,26	22	0	75
17/07/2022	04:30	1,08	1,51	4,30	22	0	75
17/07/2022	04:36	1,07	1,60	4,34	22	0	75

UNIVERSITÀ DI CASSINO E DEL LAZIO MERIDIONALE

DIPARTIMENTO DI INGEGNERIA ELETTRICA
E DELL'INFORMAZIONE "MAURIZIO SCARANO"

LABORATORIO DI MISURE INDUSTRIALI

(sezione Misure Elettriche ed Eletttroniche)



Rapporto N. 004_22 - pagina 121 di 406

page 121 of 406

17/07/2022	04:42		1,06	1,61	4,38	22	4	75
17/07/2022	04:48		1,11	1,53	4,38	22	8	75
17/07/2022	04:54		1,07	1,48	4,67	22	36	75
17/07/2022	05:00		1,16	1,64	4,67	23	32	75
17/07/2022	05:06		1,18	1,57	4,67	23	28	76
17/07/2022	05:12		1,33	1,74	4,67	24	24	76
17/07/2022	05:18		1,19	1,66	4,67	24	16	75
17/07/2022	05:24		1,25	1,59	4,67	25	12	75
17/07/2022	05:30		1,21	1,62	4,67	25	8	75
17/07/2022	05:36		1,27	1,65	4,67	26	4	74
17/07/2022	05:42		1,25	1,67	4,71	26	0	74
17/07/2022	05:48		1,28	1,82	4,71	27	0	73
17/07/2022	05:54		1,37	1,78	4,71	27	0	72
17/07/2022	06:00		1,35	1,78	4,71	28	0	72
17/07/2022	06:06	*G	1,38	1,73	4,67	29	0	69
17/07/2022	06:12	*G	1,38	1,78	4,71	30	0	68
17/07/2022	06:18		1,44	1,84	4,71	29	0	68
17/07/2022	06:24		1,50	1,87	4,71	29	0	69
17/07/2022	06:30		1,55	1,83	4,75	30	0	68
17/07/2022	06:36		1,58	1,86	4,75	30	0	68
17/07/2022	06:42		1,54	1,83	4,75	30	0	68
17/07/2022	06:48		1,57	1,81	4,75	30	0	68
17/07/2022	06:54		1,47	1,78	4,75	30	0	67
17/07/2022	07:00		1,58	1,89	4,75	30	0	67
17/07/2022	07:06		1,58	1,89	4,75	30	0	67
17/07/2022	07:12		1,56	1,82	4,75	30	0	66
17/07/2022	07:18		1,63	1,89	4,75	30	0	67
17/07/2022	07:24		1,66	1,94	4,75	30	0	67
17/07/2022	07:30		1,54	1,82	4,75	30	0	67
17/07/2022	07:36		1,64	1,97	4,75	30	0	66
17/07/2022	07:42		1,69	1,95	4,75	30	0	66
17/07/2022	07:48		1,70	2,04	4,75	30	0	66
17/07/2022	07:54		1,59	1,87	4,75	31	0	66
17/07/2022	08:00		1,59	1,87	4,75	31	0	66
17/07/2022	08:06		1,63	1,93	4,75	31	0	65
17/07/2022	08:12		1,71	1,98	4,75	31	0	65
17/07/2022	08:18		1,67	2,01	4,75	31	0	65
17/07/2022	08:24		1,69	2,01	4,75	31	0	65
17/07/2022	08:30		1,75	1,96	4,75	31	0	65

UNIVERSITÀ DI CASSINO E DEL LAZIO MERIDIONALE

DIPARTIMENTO DI INGEGNERIA ELETTRICA
E DELL'INFORMAZIONE "MAURIZIO SCARANO"

LABORATORIO DI MISURE INDUSTRIALI
(sezione Misure Elettriche ed Elettroniche)



Rapporto N. 004_22 - pagina 122 di 406
page 122 of 406

17/07/2022	08:36	1,72	2,05	4,75	31	0	64	
17/07/2022	08:42	1,68	1,94	4,75	31	0	64	
17/07/2022	08:48	1,65	2,00	4,75	31	0	63	
17/07/2022	08:54	1,71	2,00	4,75	31	0	63	
17/07/2022	09:00	1,75	1,97	4,75	31	0	63	
17/07/2022	09:06	1,79	2,02	4,75	31	0	62	
17/07/2022	09:12	1,75	2,03	4,75	31	0	62	
17/07/2022	09:18	1,72	2,01	4,75	31	0	62	
17/07/2022	09:24	1,69	1,87	4,75	31	0	62	
17/07/2022	09:30	1,70	1,96	4,75	31	0	62	
17/07/2022	09:36	1,74	2,01	4,75	31	0	62	
17/07/2022	09:42	1,73	2,02	4,75	31	0	62	
17/07/2022	09:48	1,75	2,18	4,75	31	0	62	
17/07/2022	09:54	1,85	2,10	4,75	31	0	62	
17/07/2022	10:00	1,74	2,01	4,75	31	0	63	
17/07/2022	10:06	1,76	2,09	4,75	31	0	63	
17/07/2022	10:12	1,82	2,14	4,75	31	0	63	
17/07/2022	10:18	1,83	2,06	4,75	31	0	63	
17/07/2022	10:24	1,77	2,06	4,75	31	0	63	
17/07/2022	10:30	1,76	2,09	4,75	31	0	64	
17/07/2022	10:36	1,82	2,11	4,75	31	0	64	
17/07/2022	10:42	1,77	2,04	4,75	31	0	64	
17/07/2022	10:48	1,78	2,07	4,75	31	0	64	
17/07/2022	10:54	1,73	2,03	4,75	31	0	64	
17/07/2022	11:00	1,69	1,96	4,75	31	0	64	
17/07/2022	11:06	1,72	1,98	4,75	31	0	64	
17/07/2022	11:12	1,74	2,07	4,75	31	0	63	
17/07/2022	11:18	1,67	1,99	4,75	31	0	63	
17/07/2022	11:24	1,72	1,94	4,75	31	0	63	
17/07/2022	11:30	1,74	1,96	4,75	31	0	63	
17/07/2022	11:36	1,74	2,13	4,75	32	0	63	
17/07/2022	11:42	1,72	2,03	4,75	32	0	63	
17/07/2022	11:48	1,63	1,94	4,75	32	0	63	
17/07/2022	11:54	*G	1,65	1,93	4,67	33	0	60
17/07/2022	12:00		1,68	2,07	4,67	33	0	58
17/07/2022	12:06		1,69	1,93	4,67	34	0	56
17/07/2022	12:12		1,69	2,18	4,75	33	0	57
17/07/2022	12:18		1,71	1,95	4,75	33	0	59
17/07/2022	12:24		1,71	2,03	4,75	32	0	59

COMUNE DI MONTE DI PROCIDA - C_F488 - 01 - 0013114 - Ingresso - 26/08/2022 - 12:24

gm

UNIVERSITÀ DI CASSINO E DEL LAZIO MERIDIONALE

DIPARTIMENTO DI INGEGNERIA ELETTRICA
E DELL'INFORMAZIONE "MAURIZIO SCARANO"

LABORATORIO DI MISURE INDUSTRIALI
(sezione Misure Elettriche ed Eletttroniche)



Rapporto N. 004_22 - pagina 123 di 406
page 123 of 406

17/07/2022	12:30	1,77	2,16	4,75	32	0	60
17/07/2022	12:36	1,72	2,02	4,75	32	0	60
17/07/2022	12:42	1,66	1,94	4,75	32	0	61
17/07/2022	12:48	1,74	2,11	4,75	32	0	61
17/07/2022	12:54	1,72	1,95	4,75	32	0	61
17/07/2022	13:00	1,74	1,98	4,75	32	0	61
17/07/2022	13:06	1,72	1,96	4,75	32	0	61
17/07/2022	13:12	1,75	1,97	4,75	32	0	61
17/07/2022	13:18	1,71	1,90	4,75	32	0	62
17/07/2022	13:24	1,78	1,97	4,75	32	0	62
17/07/2022	13:30	1,76	2,04	4,75	32	0	62
17/07/2022	13:36	1,81	2,07	4,75	32	0	62
17/07/2022	13:42	1,77	2,01	4,75	32	0	62
17/07/2022	13:48	1,77	2,05	4,75	32	0	61
17/07/2022	13:54	1,80	2,07	4,75	32	0	62
17/07/2022	14:00	1,78	1,97	4,75	32	0	62
17/07/2022	14:06	1,74	1,95	4,75	32	0	62
17/07/2022	14:12	1,75	1,95	4,75	32	0	62
17/07/2022	14:18	1,75	2,06	4,75	32	0	62
17/07/2022	14:24	1,81	2,01	4,75	32	0	61
17/07/2022	14:30	1,80	1,99	4,75	32	0	60
17/07/2022	14:36	1,74	1,99	4,75	31	0	60
17/07/2022	14:42	1,75	1,93	4,75	31	0	59
17/07/2022	14:48	1,79	2,02	4,75	31	0	60
17/07/2022	14:54	1,82	2,02	4,75	31	0	60
17/07/2022	15:00	1,88	2,11	4,75	31	0	60
17/07/2022	15:06	1,84	2,08	4,75	32	0	60
17/07/2022	15:12	1,73	2,06	4,75	31	0	60
17/07/2022	15:18	1,73	2,02	4,75	31	0	60
17/07/2022	15:24	1,89	2,12	4,75	31	0	60
17/07/2022	15:30	1,81	2,04	4,75	31	0	60
17/07/2022	15:36	1,77	2,09	4,75	31	0	60
17/07/2022	15:42	1,80	2,04	4,75	31	0	60
17/07/2022	15:48	1,86	2,14	4,75	31	0	60
17/07/2022	15:54	1,82	2,09	4,75	31	0	60
17/07/2022	16:00	1,85	2,16	4,75	31	0	60
17/07/2022	16:06	1,86	2,13	4,75	30	0	61
17/07/2022	16:12	1,84	2,06	4,75	30	0	61
17/07/2022	16:18	1,83	2,04	4,75	30	0	61

UNIVERSITÀ DI CASSINO E DEL LAZIO MERIDIONALE

DIPARTIMENTO DI INGEGNERIA ELETTRICA
E DELL'INFORMAZIONE "MAURIZIO SCARANO"

LABORATORIO DI MISURE INDUSTRIALI
(sezione Misure Elettriche ed Elettroniche)



Rapporto N. 004_22 - pagina 124 di 406
page 124 of 406

17/07/2022	16:24		1,92	2,14	4,75	30	0	62
17/07/2022	16:30		1,87	2,09	4,75	30	0	62
17/07/2022	16:36		1,82	2,06	4,75	30	0	62
17/07/2022	16:42		1,79	2,08	4,75	30	0	62
17/07/2022	16:48		1,80	2,11	4,75	30	0	62
17/07/2022	16:54		1,79	2,11	4,75	30	0	61
17/07/2022	17:00		1,81	2,01	4,75	30	0	61
17/07/2022	17:06		1,78	2,05	4,75	30	0	61
17/07/2022	17:12		1,87	2,15	4,75	30	0	61
17/07/2022	17:18		1,89	2,15	4,75	30	0	61
17/07/2022	17:24		1,84	2,06	4,75	29	0	61
17/07/2022	17:30		1,81	2,00	4,75	29	0	61
17/07/2022	17:36		1,78	1,99	4,75	29	0	61
17/07/2022	17:42		1,77	1,98	4,75	29	0	61
17/07/2022	17:48		1,76	2,03	4,75	29	0	61
17/07/2022	17:54		1,81	2,02	4,75	29	0	61
17/07/2022	18:00		1,84	2,10	4,75	28	0	61
17/07/2022	18:06	*G	1,84	2,10	4,18	29	0	60
17/07/2022	18:12		1,82	2,13	4,22	28	0	61
17/07/2022	18:18		1,81	2,05	4,22	28	0	61
17/07/2022	18:24		1,80	2,20	4,22	27	0	62
17/07/2022	18:30		1,71	1,94	4,22	27	0	63
17/07/2022	18:36		1,83	2,06	4,22	27	0	63
17/07/2022	18:42		1,81	2,12	4,22	26	0	64
17/07/2022	18:48		1,79	2,00	4,22	26	0	65
17/07/2022	18:54		1,81	2,03	4,22	26	0	65
17/07/2022	19:00		1,84	2,13	4,22	26	0	66
17/07/2022	19:06		1,83	2,06	4,22	26	0	66
17/07/2022	19:12		1,82	2,07	4,22	26	0	66
17/07/2022	19:18		1,76	2,12	4,22	25	0	67
17/07/2022	19:24		1,84	2,13	4,22	25	0	67
17/07/2022	19:30		1,89	2,17	4,22	25	0	67
17/07/2022	19:36		1,91	2,16	4,22	25	0	67
17/07/2022	19:42		1,99	2,20	4,22	25	0	68
17/07/2022	19:48		1,84	2,10	4,22	25	0	68
17/07/2022	19:54		1,80	2,02	4,22	25	0	68
17/07/2022	20:00		1,78	1,99	4,22	25	0	68
17/07/2022	20:06		1,81	1,99	4,22	25	0	68
17/07/2022	20:12		1,82	2,04	4,22	25	0	68

UNIVERSITÀ DI CASSINO E DEL LAZIO MERIDIONALE

DIPARTIMENTO DI INGEGNERIA ELETTRICA
E DELL'INFORMAZIONE "MAURIZIO SCARANO"

LABORATORIO DI MISURE INDUSTRIALI
(sezione Misure Elettriche ed Eletttroniche)



Rapporto N. 004_22 - pagina 125 di 406
page 125 of 406

17/07/2022	20:18	1,83	2,13	4,22	25	0	68
17/07/2022	20:24	1,83	2,07	4,22	25	0	69
17/07/2022	20:30	1,88	2,16	4,22	25	0	69
17/07/2022	20:36	1,86	2,16	4,22	25	0	69
17/07/2022	20:42	1,81	2,02	4,22	25	0	69
17/07/2022	20:48	1,84	2,11	4,22	25	0	69
17/07/2022	20:54	1,80	2,00	4,22	25	0	69
17/07/2022	21:00	1,78	2,08	4,22	25	0	69
17/07/2022	21:06	1,87	2,16	4,22	25	0	69
17/07/2022	21:12	1,79	2,06	4,22	25	0	68
17/07/2022	21:18	1,76	1,97	4,22	25	0	68
17/07/2022	21:24	1,74	2,09	4,22	25	0	68
17/07/2022	21:30	1,71	1,92	4,22	25	0	68
17/07/2022	21:36	1,77	1,99	4,22	25	0	68
17/07/2022	21:42	1,76	2,02	4,22	24	0	68
17/07/2022	21:48	1,78	2,01	4,22	24	0	68
17/07/2022	21:54	1,72	1,99	4,22	24	0	69
17/07/2022	22:00	1,73	1,97	4,22	24	0	69
17/07/2022	22:06	1,76	2,03	4,22	24	0	69
17/07/2022	22:12	1,72	2,09	4,22	24	0	69
17/07/2022	22:18	1,80	2,07	4,22	24	0	69
17/07/2022	22:24	1,66	1,95	4,22	24	0	69
17/07/2022	22:30	1,74	2,00	4,22	24	0	70
17/07/2022	22:36	1,64	1,94	4,22	24	0	70
17/07/2022	22:42	1,65	1,89	4,22	24	0	70
17/07/2022	22:48	1,64	1,88	4,22	24	0	70
17/07/2022	22:54	1,59	1,92	4,22	24	0	70
17/07/2022	23:00	1,50	1,90	4,22	24	0	70
17/07/2022	23:06	1,49	1,99	4,22	24	0	70
17/07/2022	23:12	1,50	1,84	4,22	24	0	70
17/07/2022	23:18	1,43	1,71	4,22	24	0	71
17/07/2022	23:24	1,43	1,71	4,22	24	0	71
17/07/2022	23:30	1,41	1,75	4,22	24	0	71
17/07/2022	23:36	1,43	1,80	4,22	24	0	71
17/07/2022	23:42	1,53	1,72	4,22	24	0	71
17/07/2022	23:48	1,44	1,77	4,22	24	0	71
17/07/2022	23:54	1,25	1,60	4,22	24	0	71

UNIVERSITÀ DI CASSINO E DEL LAZIO MERIDIONALE

DIPARTIMENTO DI INGEGNERIA ELETTRICA
E DELL'INFORMAZIONE "MAURIZIO SCARANO"

LABORATORIO DI MISURE INDUSTRIALI
(sezione Misure Elettriche ed Eletttroniche)



Rapporto N. 004_22 - pagina 126 di 406
page 126 of 406

8059SW-02
Firmware: 1.68 09/18

Station: Centralina1 (Nsts,AMB-8059 S/N 160WY90103)

Date: 18/07/2022 Time: 00.00 (RMS 6 minute)

Latitude: 4047.7096 N
Longitude: 1403.2293 E

Probe EP-1B-03 (Last Calibrated:30.01.19)

Date	Time	TxO n	RMS W. V/m	Peak W. V/m	Battery V	Temp C°	Current mA	R H %	Alarms AWPLCTV
18/07/2022	00:00:00		1,42	1,82	4,22	24	0	71
18/07/2022	00:06	*G	1,35	1,72	4,14	24	0	71
18/07/2022	00:12		1,49	1,89	4,22	24	0	70
18/07/2022	00:18		1,61	1,88	4,22	24	0	71
18/07/2022	00:24		1,48	1,87	4,22	24	0	71
18/07/2022	00:30		1,38	1,82	4,22	24	0	71
18/07/2022	00:36		1,25	1,67	4,22	24	0	71
18/07/2022	00:42		1,22	1,61	4,22	24	0	71
18/07/2022	00:48		1,35	1,78	4,22	24	0	71
18/07/2022	00:54		1,21	1,64	4,22	24	0	71
18/07/2022	01:00		1,19	1,62	4,22	24	0	71
18/07/2022	01:06		1,14	1,57	4,22	24	0	71
18/07/2022	01:12		1,17	1,65	4,22	24	0	71
18/07/2022	01:18		1,09	1,65	4,22	24	0	71
18/07/2022	01:24		1,09	1,49	4,22	24	0	71
18/07/2022	01:30		0,96	1,42	4,22	24	0	71
18/07/2022	01:36		0,98	1,50	4,22	24	0	70
18/07/2022	01:42		1,20	1,56	4,22	24	0	71
18/07/2022	01:48		0,99	1,56	4,22	24	0	71
18/07/2022	01:54		1,02	1,49	4,22	24	0	71
18/07/2022	02:00		0,91	1,40	4,22	24	0	70

UNIVERSITÀ DI CASSINO E DEL LAZIO MERIDIONALE

DIPARTIMENTO DI INGEGNERIA ELETTRICA
E DELL'INFORMAZIONE "MAURIZIO SCARANO"

LABORATORIO DI MISURE INDUSTRIALI

(sezione Misure Elettriche ed Elettroniche)



Rapporto N. 004_22 - pagina 127 di 406

page 127 of 406

18/07/2022	02:06	0,95	1,46	4,22	24	0	70
18/07/2022	02:12	0,94	1,45	4,22	24	0	70
18/07/2022	02:18	0,90	1,20	4,22	24	0	70
18/07/2022	02:24	0,90	1,38	4,22	23	0	70
18/07/2022	02:30	0,90	1,46	4,22	23	0	70
18/07/2022	02:36	1,05	1,61	4,22	23	0	70
18/07/2022	02:42	0,97	1,45	4,22	23	0	70
18/07/2022	02:48	1,03	1,59	4,22	23	0	70
18/07/2022	02:54	0,93	1,36	4,22	23	0	70
18/07/2022	03:00	0,91	1,36	4,22	23	0	70
18/07/2022	03:06	0,91	1,42	4,22	23	0	70
18/07/2022	03:12	0,88	1,31	4,22	23	0	70
18/07/2022	03:18	0,92	1,52	4,22	23	0	70
18/07/2022	03:24	1,18	1,66	4,22	23	0	70
18/07/2022	03:30	1,13	1,64	4,22	23	0	70
18/07/2022	03:36	1,17	1,53	4,22	23	0	70
18/07/2022	03:42	0,96	1,36	4,22	23	0	70
18/07/2022	03:48	1,03	1,52	4,18	23	0	70
18/07/2022	03:54	1,00	1,35	4,18	23	0	70
18/07/2022	04:00	0,96	1,37	4,22	23	0	70
18/07/2022	04:06	0,97	1,48	4,22	23	0	70
18/07/2022	04:12	1,03	1,42	4,22	23	0	70
18/07/2022	04:18	0,98	1,41	4,22	23	0	70
18/07/2022	04:24	1,08	1,56	4,26	23	0	70
18/07/2022	04:30	1,09	1,51	4,26	24	0	70
18/07/2022	04:36	1,08	1,55	4,30	24	0	70
18/07/2022	04:42	1,06	1,50	4,34	24	0	70
18/07/2022	04:48	1,11	1,56	4,34	24	0	69
18/07/2022	04:54	1,17	1,64	4,67	24	40	70
18/07/2022	05:00	1,17	1,59	4,67	25	36	70
18/07/2022	05:06	1,24	1,63	4,67	25	28	70
18/07/2022	05:12	1,28	1,69	4,67	26	24	70
18/07/2022	05:18	1,30	1,68	4,67	26	16	69
18/07/2022	05:24	1,38	1,73	4,67	27	12	69
18/07/2022	05:30	1,29	1,63	4,71	27	4	68
18/07/2022	05:36	1,36	1,65	4,71	28	0	68
18/07/2022	05:42	1,37	1,73	4,71	28	0	67
18/07/2022	05:48	1,44	1,85	4,71	29	0	66
18/07/2022	05:54	1,45	1,68	4,71	29	0	66

UNIVERSITÀ DI CASSINO E DEL LAZIO MERIDIONALE

DIPARTIMENTO DI INGEGNERIA ELETTRICA
E DELL'INFORMAZIONE "MAURIZIO SCARANO"

LABORATORIO DI MISURE INDUSTRIALI
(sezione Misure Elettriche ed Elettroniche)



Rapporto N. 004_22 - pagina 128 di 406
page 128 of 406

18/07/2022	06:00		1,42	1,69	4,71	30	0	65
18/07/2022	06:06	*G	1,54	1,82	4,67	31	0	63
18/07/2022	06:12	*G	1,50	1,78	4,75	32	0	61
18/07/2022	06:18		1,49	1,77	4,75	32	0	62
18/07/2022	06:24		1,54	1,80	4,75	32	0	62
18/07/2022	06:30		1,56	1,89	4,75	32	0	61
18/07/2022	06:36		1,49	1,85	4,75	33	0	61
18/07/2022	06:42		1,47	1,82	4,75	33	0	61
18/07/2022	06:48		1,57	1,89	4,75	33	0	60
18/07/2022	06:54		1,56	1,88	4,75	34	0	59
18/07/2022	07:00		1,54	1,88	4,75	34	0	58
18/07/2022	07:06		1,52	1,90	4,75	34	0	57
18/07/2022	07:12		1,52	1,78	4,75	34	0	56
18/07/2022	07:18		1,55	1,81	4,75	34	0	56
18/07/2022	07:24		1,48	1,77	4,75	34	0	56
18/07/2022	07:30		1,48	1,77	4,75	34	0	56
18/07/2022	07:36		1,48	1,81	4,75	34	0	56
18/07/2022	07:42		1,54	1,89	4,75	34	0	55
18/07/2022	07:48		1,59	1,94	4,75	34	0	55
18/07/2022	07:54		1,55	1,89	4,75	34	0	55
18/07/2022	08:00		1,59	1,90	4,75	34	0	55
18/07/2022	08:06		1,63	1,87	4,75	34	0	55
18/07/2022	08:12		1,64	1,87	4,75	34	0	54
18/07/2022	08:18		1,69	1,97	4,75	34	0	54
18/07/2022	08:24		1,67	1,99	4,75	34	0	53
18/07/2022	08:30		1,62	2,00	4,75	34	0	53
18/07/2022	08:36		1,64	1,93	4,75	34	0	53
18/07/2022	08:42		1,66	1,92	4,75	34	0	53
18/07/2022	08:48		1,64	1,96	4,75	34	0	52
18/07/2022	08:54		1,73	1,99	4,75	34	0	52
18/07/2022	09:00		1,69	1,97	4,75	34	0	52
18/07/2022	09:06		1,68	2,03	4,75	34	0	52
18/07/2022	09:12		1,75	2,10	4,75	34	0	52
18/07/2022	09:18		1,73	1,98	4,75	34	0	51
18/07/2022	09:24		1,79	2,11	4,75	34	0	51
18/07/2022	09:30		1,74	2,07	4,75	34	0	51
18/07/2022	09:36		1,70	2,00	4,75	34	0	51
18/07/2022	09:42		1,77	2,02	4,75	34	0	50
18/07/2022	09:48		1,73	1,98	4,75	34	0	50

UNIVERSITÀ DI CASSINO E DEL LAZIO MERIDIONALE

DIPARTIMENTO DI INGEGNERIA ELETTRICA
E DELL'INFORMAZIONE "MAURIZIO SCARANO"

LABORATORIO DI MISURE INDUSTRIALI
(sezione Misure Elettriche ed Eletttroniche)



Rapporto N. 004_22 - pagina 129 di 406
page 129 of 406

18/07/2022	09:54		1,81	2,12	4,75	34	0	50
18/07/2022	10:00		1,71	1,95	4,75	34	0	49
18/07/2022	10:06		1,69	1,97	4,75	34	0	49
18/07/2022	10:12		1,71	2,01	4,75	34	0	49
18/07/2022	10:18		1,70	1,96	4,75	34	0	49
18/07/2022	10:24		1,66	1,99	4,75	34	0	49
18/07/2022	10:30		1,74	2,10	4,75	34	0	49
18/07/2022	10:36		1,75	2,02	4,75	34	0	49
18/07/2022	10:42		1,81	2,13	4,75	34	0	49
18/07/2022	10:48		1,87	2,13	4,75	34	0	48
18/07/2022	10:54		1,84	2,10	4,75	34	0	48
18/07/2022	11:00		1,85	2,13	4,75	34	0	48
18/07/2022	11:06		1,83	2,13	4,75	34	0	48
18/07/2022	11:12		1,75	2,05	4,75	34	0	48
18/07/2022	11:18		1,71	2,04	4,75	34	0	48
18/07/2022	11:24		1,75	1,96	4,75	35	0	48
18/07/2022	11:30		1,72	2,10	4,75	35	0	47
18/07/2022	11:36		1,72	2,02	4,75	35	0	47
18/07/2022	11:42		1,74	2,05	4,75	35	0	47
18/07/2022	11:48		1,82	2,16	4,75	35	0	48
18/07/2022	11:54	*G	1,77	2,06	4,67	36	0	46
18/07/2022	12:00		1,78	1,97	4,67	36	0	45
18/07/2022	12:06		1,74	2,03	4,71	37	0	43
18/07/2022	12:12		1,78	2,01	4,75	36	0	44
18/07/2022	12:18		1,78	2,06	4,75	36	0	45
18/07/2022	12:24		1,83	2,15	4,75	36	0	46
18/07/2022	12:30		1,79	2,12	4,75	35	0	47
18/07/2022	12:36		1,75	1,95	4,75	35	0	47
18/07/2022	12:42		1,73	1,93	4,75	35	0	47
18/07/2022	12:48		1,72	1,94	4,75	35	0	47
18/07/2022	12:54		1,79	2,17	4,75	35	0	48
18/07/2022	13:00		1,73	1,94	4,75	35	0	49
18/07/2022	13:06		1,68	1,95	4,75	35	0	49
18/07/2022	13:12		1,71	1,97	4,75	35	0	49
18/07/2022	13:18		1,73	2,05	4,75	36	0	48
18/07/2022	13:24		1,74	2,01	4,75	36	0	48
18/07/2022	13:30		1,73	1,99	4,75	36	0	48
18/07/2022	13:36		1,74	2,01	4,75	36	0	48
18/07/2022	13:42		1,67	1,91	4,75	36	0	49

UNIVERSITÀ DI CASSINO E DEL LAZIO MERIDIONALE

DIPARTIMENTO DI INGEGNERIA ELETTRICA
E DELL'INFORMAZIONE "MAURIZIO SCARANO"

LABORATORIO DI MISURE INDUSTRIALI
(sezione Misure Elettriche ed Eletttroniche)



Rapporto N. 004_22 - pagina 130 di 406
page 130 of 406

18/07/2022	13:48	1,75	1,94	4,75	36	0	49
18/07/2022	13:54	1,71	1,98	4,75	36	0	49
18/07/2022	14:00	1,75	1,98	4,75	36	0	48
18/07/2022	14:06	1,72	1,96	4,75	36	0	47
18/07/2022	14:12	1,67	1,94	4,75	36	0	45
18/07/2022	14:18	1,72	1,97	4,75	35	0	46
18/07/2022	14:24	1,72	2,00	4,75	35	0	47
18/07/2022	14:30	1,67	1,88	4,75	35	0	48
18/07/2022	14:36	1,75	2,05	4,75	34	0	48
18/07/2022	14:42	1,70	1,98	4,75	34	0	49
18/07/2022	14:48	1,72	1,99	4,75	34	0	49
18/07/2022	14:54	1,74	1,96	4,75	33	0	50
18/07/2022	15:00	1,78	1,98	4,75	33	0	50
18/07/2022	15:06	1,82	2,02	4,75	33	0	51
18/07/2022	15:12	1,71	2,00	4,75	33	0	52
18/07/2022	15:18	1,85	2,08	4,75	33	0	52
18/07/2022	15:24	1,77	2,10	4,75	33	0	53
18/07/2022	15:30	1,72	1,97	4,75	33	0	53
18/07/2022	15:36	1,79	2,10	4,75	32	0	53
18/07/2022	15:42	1,73	1,99	4,75	32	0	54
18/07/2022	15:48	1,76	2,12	4,75	32	0	53
18/07/2022	15:54	1,76	2,01	4,75	32	0	53
18/07/2022	16:00	1,77	2,03	4,75	32	0	54
18/07/2022	16:06	1,69	1,95	4,75	31	0	54
18/07/2022	16:12	1,78	2,01	4,75	31	0	55
18/07/2022	16:18	1,72	2,01	4,75	31	0	55
18/07/2022	16:24	1,80	2,06	4,75	31	0	56
18/07/2022	16:30	1,71	1,95	4,75	31	0	56
18/07/2022	16:36	1,77	2,02	4,75	31	0	57
18/07/2022	16:42	1,75	2,07	4,75	31	0	57
18/07/2022	16:48	1,80	2,11	4,75	31	0	57
18/07/2022	16:54	1,78	1,99	4,75	31	0	57
18/07/2022	17:00	1,79	2,04	4,75	30	0	57
18/07/2022	17:06	1,78	2,07	4,75	30	0	57
18/07/2022	17:12	1,79	2,03	4,75	30	0	58
18/07/2022	17:18	1,81	2,11	4,75	29	0	58
18/07/2022	17:24	1,80	2,05	4,75	29	0	58
18/07/2022	17:30	1,80	2,03	4,75	29	0	59
18/07/2022	17:36	1,75	1,95	4,75	28	0	60

UNIVERSITÀ DI CASSINO E DEL LAZIO MERIDIONALE

DIPARTIMENTO DI INGEGNERIA ELETTRICA
E DELL'INFORMAZIONE "MAURIZIO SCARANO"

LABORATORIO DI MISURE INDUSTRIALI
(sezione Misure Elettriche ed Eletttroniche)



Rapporto N. 004_22 - pagina 131 di 406
page 131 of 406

18/07/2022	17:42		1,74	1,97	4,75	28	0	60
18/07/2022	17:48		1,74	2,00	4,75	28	0	60
18/07/2022	17:54		1,75	2,01	4,63	28	0	60
18/07/2022	18:00		1,74	2,00	4,34	28	0	61
18/07/2022	18:06	*G	1,75	1,99	4,18	28	0	60
18/07/2022	18:12	*G	1,76	2,03	4,22	28	0	60
18/07/2022	18:18		1,72	1,95	4,22	28	0	61
18/07/2022	18:24		1,72	1,90	4,22	27	0	61
18/07/2022	18:30		1,71	1,93	4,22	27	0	61
18/07/2022	18:36		1,71	1,96	4,22	27	0	61
18/07/2022	18:42		1,71	1,95	4,22	27	0	62
18/07/2022	18:48		1,73	1,92	4,22	27	0	62
18/07/2022	18:54		1,75	1,99	4,22	27	0	62
18/07/2022	19:00		1,73	1,97	4,22	26	0	62
18/07/2022	19:06		1,72	1,94	4,22	26	0	62
18/07/2022	19:12		1,69	1,96	4,22	26	0	62
18/07/2022	19:18		1,70	1,94	4,22	26	0	62
18/07/2022	19:24		1,75	2,00	4,22	26	0	62
18/07/2022	19:30		1,75	2,09	4,22	26	0	62
18/07/2022	19:36		1,77	1,98	4,22	26	0	62
18/07/2022	19:42		1,82	2,00	4,22	26	0	62
18/07/2022	19:48		1,80	2,00	4,22	26	0	62
18/07/2022	19:54		1,80	2,06	4,22	26	0	62
18/07/2022	20:00		1,81	2,09	4,22	26	0	63
18/07/2022	20:06		1,85	2,16	4,22	26	0	63
18/07/2022	20:12		1,78	2,10	4,22	26	0	63
18/07/2022	20:18		1,85	2,14	4,22	26	0	63
18/07/2022	20:24		1,82	2,04	4,22	26	0	63
18/07/2022	20:30		1,84	2,19	4,22	26	0	63
18/07/2022	20:36		1,89	2,25	4,22	26	0	63
18/07/2022	20:42		1,80	2,01	4,22	26	0	63
18/07/2022	20:48		1,82	2,10	4,22	26	0	63
18/07/2022	20:54		1,75	2,04	4,22	26	0	63
18/07/2022	21:00		1,81	2,05	4,22	26	0	63
18/07/2022	21:06		1,79	2,03	4,22	26	0	63
18/07/2022	21:12		1,71	1,93	4,22	26	0	63
18/07/2022	21:18		1,76	2,04	4,22	26	0	63
18/07/2022	21:24		1,74	1,99	4,22	25	0	63
18/07/2022	21:30		1,69	1,95	4,22	25	0	63

COMUNE DI MONTE DI PROCIDA - C_F488 - 01 - 0013114 - Ingresso - 26/08/2022 - 12:24

UNIVERSITÀ DI CASSINO E DEL LAZIO MERIDIONALE

DIPARTIMENTO DI INGEGNERIA ELETTRICA
E DELL'INFORMAZIONE "MAURIZIO SCARANO"

LABORATORIO DI MISURE INDUSTRIALI
(sezione Misure Elettriche ed Eletttroniche)



Rapporto N. 004_22 - pagina 132 di 406
page 132 of 406

18/07/2022	21:36		1,66	1,92	4,22	25	0	63
18/07/2022	21:42		1,64	1,96	4,22	25	0	63
18/07/2022	21:48		1,64	1,93	4,22	25	0	63
18/07/2022	21:54		1,61	1,89	4,22	25	0	63
18/07/2022	22:00		1,62	1,88	4,22	25	0	63
18/07/2022	22:06		1,55	1,94	4,22	25	0	63
18/07/2022	22:12		1,65	1,88	4,22	25	0	63
18/07/2022	22:18		1,61	1,89	4,22	25	0	63
18/07/2022	22:24		1,67	1,93	4,22	25	0	64
18/07/2022	22:30		1,57	1,76	4,22	25	0	63
18/07/2022	22:36		1,52	1,79	4,22	25	0	64
18/07/2022	22:42		1,56	1,83	4,22	25	0	63
18/07/2022	22:48		1,53	1,83	4,22	25	0	63
18/07/2022	22:54		1,49	1,76	4,22	25	0	63
18/07/2022	23:00		1,45	1,77	4,22	25	0	63
18/07/2022	23:06		1,42	1,71	4,22	25	0	63
18/07/2022	23:12		1,50	1,80	4,22	25	0	63
18/07/2022	23:18		1,47	1,84	4,22	25	0	63
18/07/2022	23:24		1,43	1,72	4,22	25	0	63
18/07/2022	23:30		1,43	1,79	4,22	25	0	63
18/07/2022	23:36		1,45	1,82	4,22	25	0	63
18/07/2022	23:42		1,46	1,71	4,22	25	0	63
18/07/2022	23:48		1,44	1,81	4,22	25	0	62
18/07/2022	23:54		1,44	1,66	4,22	25	0	62
19/07/2022	00:00:00		1,46	1,70	4,22	25	0	62
19/07/2022	00:06	*G	1,42	1,73	4,14	26	0	61
19/07/2022	00:12		1,33	1,65	4,18	25	0	61
19/07/2022	00:18		1,34	1,70	4,22	25	0	61
19/07/2022	00:24		1,30	1,65	4,22	25	0	61
19/07/2022	00:30		1,32	1,69	4,22	25	0	61
19/07/2022	00:36		1,33	1,61	4,22	25	0	61
19/07/2022	00:42		1,33	1,65	4,22	25	0	61
19/07/2022	00:48		1,21	1,54	4,22	25	0	61
19/07/2022	00:54		1,24	1,58	4,22	25	0	61
19/07/2022	01:00		1,16	1,55	4,22	24	0	61
19/07/2022	01:06		1,27	1,52	4,22	24	0	61
19/07/2022	01:12		1,24	1,53	4,22	24	0	61
19/07/2022	01:18		1,14	1,46	4,22	24	0	61
19/07/2022	01:24		1,14	1,53	4,22	24	0	61

COMUNE DI MONTE DI PROCIDA - C_F488 - 01 - 0013114 - Ingresso - 26/08/2022 - 12:24

gm

UNIVERSITÀ DI CASSINO E DEL LAZIO MERIDIONALE

DIPARTIMENTO DI INGEGNERIA ELETTRICA
E DELL'INFORMAZIONE "MAURIZIO SCARANO"

LABORATORIO DI MISURE INDUSTRIALI

(sezione Misure Elettriche ed Elettroniche)



Rapporto N. 004_22 - pagina 133 di 406

page 133 of 406

19/07/2022	01:30	1,10	1,52	4,22	24	0	61
19/07/2022	01:36	1,08	1,58	4,22	24	0	62
19/07/2022	01:42	1,10	1,50	4,22	24	0	62
19/07/2022	01:48	1,07	1,55	4,22	23	0	62
19/07/2022	01:54	1,14	1,61	4,22	23	0	62
19/07/2022	02:00	1,08	1,60	4,22	23	0	62
19/07/2022	02:06	1,03	1,54	4,22	23	0	62
19/07/2022	02:12	1,10	1,44	4,22	23	0	62
19/07/2022	02:18	1,11	1,55	4,22	23	0	62
19/07/2022	02:24	1,11	1,45	4,22	23	0	62
19/07/2022	02:30	1,06	1,38	4,18	23	0	62
19/07/2022	02:36	1,15	1,49	4,18	23	0	62
19/07/2022	02:42	1,07	1,42	4,18	23	0	63
19/07/2022	02:48	1,03	1,43	4,18	23	0	63
19/07/2022	02:54	1,03	1,40	4,18	23	0	63
19/07/2022	03:00	1,02	1,45	4,18	23	0	63
19/07/2022	03:06	0,97	1,37	4,18	23	0	63
19/07/2022	03:12	1,08	1,56	4,18	23	0	63
19/07/2022	03:18	0,95	1,25	4,18	23	0	63
19/07/2022	03:24	0,95	1,39	4,18	23	0	63
19/07/2022	03:30	0,98	1,48	4,18	23	0	63
19/07/2022	03:36	1,09	1,57	4,18	23	0	63
19/07/2022	03:42	1,08	1,47	4,18	23	0	63
19/07/2022	03:48	1,05	1,49	4,18	23	0	62
19/07/2022	03:54	1,05	1,44	4,18	23	0	62
19/07/2022	04:00	1,05	1,43	4,18	23	0	62
19/07/2022	04:06	1,16	1,53	4,22	23	0	62
19/07/2022	04:12	1,08	1,47	4,22	23	0	62
19/07/2022	04:18	1,15	1,45	4,22	23	0	62
19/07/2022	04:24	1,11	1,58	4,26	23	0	62
19/07/2022	04:30	1,14	1,53	4,26	23	0	63
19/07/2022	04:36	1,17	1,48	4,30	23	0	63
19/07/2022	04:42	1,17	1,60	4,34	23	0	63
19/07/2022	04:48	1,19	1,62	4,38	23	0	62
19/07/2022	04:54	1,15	1,54	4,67	24	40	63
19/07/2022	05:00	1,19	1,56	4,67	24	32	63
19/07/2022	05:06	1,25	1,58	4,67	25	32	63
19/07/2022	05:12	1,17	1,55	4,67	25	24	62
19/07/2022	05:18	1,24	1,65	4,67	26	20	62

gm

UNIVERSITÀ DI CASSINO E DEL LAZIO MERIDIONALE

DIPARTIMENTO DI INGEGNERIA ELETTRICA
E DELL'INFORMAZIONE "MAURIZIO SCARANO"

LABORATORIO DI MISURE INDUSTRIALI

(sezione Misure Elettriche ed Elettroniche)



Rapporto N. 004_22 - pagina 134 di 406

page 134 of 406

19/07/2022	05:24		1,27	1,71	4,67	26	16	62
19/07/2022	05:30		1,31	1,63	4,67	27	8	61
19/07/2022	05:36		1,33	1,67	4,71	27	4	61
19/07/2022	05:42		1,55	1,86	4,71	28	0	60
19/07/2022	05:48		1,38	1,68	4,71	28	0	59
19/07/2022	05:54		1,39	1,71	4,71	29	0	59
19/07/2022	06:00		1,49	1,80	4,71	29	0	58
19/07/2022	06:06	*G	1,43	1,84	4,67	31	0	56
19/07/2022	06:12	*G	1,45	1,77	4,71	31	0	55
19/07/2022	06:18		1,54	2,04	4,75	31	0	55
19/07/2022	06:24		1,47	1,71	4,75	31	0	55
19/07/2022	06:30		1,52	1,84	4,75	31	0	55
19/07/2022	06:36		1,48	1,75	4,75	31	0	54
19/07/2022	06:42		1,54	1,87	4,75	32	0	54
19/07/2022	06:48		1,49	1,84	4,75	32	0	53
19/07/2022	06:54		1,49	1,89	4,75	32	0	53
19/07/2022	07:00		1,51	1,84	4,75	32	0	52
19/07/2022	07:06		1,51	1,77	4,75	32	0	52
19/07/2022	07:12		1,49	1,79	4,75	32	0	52
19/07/2022	07:18		1,54	1,89	4,75	33	0	52
19/07/2022	07:24		1,55	1,81	4,75	33	0	51
19/07/2022	07:30		1,46	1,79	4,75	33	0	50
19/07/2022	07:36		1,51	1,86	4,75	33	0	50
19/07/2022	07:42		1,55	1,94	4,75	33	0	49
19/07/2022	07:48		1,66	2,12	4,75	33	0	49
19/07/2022	07:54		1,69	1,99	4,75	34	0	48
19/07/2022	08:00		1,66	1,91	4,75	33	0	47
19/07/2022	08:06		1,65	1,99	4,75	33	0	47
19/07/2022	08:12		1,68	1,92	4,75	33	0	47
19/07/2022	08:18		1,63	1,95	4,75	33	0	46
19/07/2022	08:24		1,67	1,91	4,75	33	0	47
19/07/2022	08:30		1,67	1,90	4,75	33	0	47
19/07/2022	08:36		1,67	1,97	4,75	33	0	47
19/07/2022	08:42		1,69	1,95	4,75	33	0	47
19/07/2022	08:48		1,68	1,90	4,75	34	0	46
19/07/2022	08:54		1,71	1,93	4,75	34	0	45
19/07/2022	09:00		1,76	2,06	4,75	33	0	45
19/07/2022	09:06		1,74	2,07	4,75	33	0	45
19/07/2022	09:12		1,78	2,03	4,75	33	0	45

COMUNE DI MONTE DI PROCIDA - C_F488 - 01 - 0013114 - Ingresso - 26/08/2022 - 12:24

gm

UNIVERSITÀ DI CASSINO E DEL LAZIO MERIDIONALE

DIPARTIMENTO DI INGEGNERIA ELETTRICA
E DELL'INFORMAZIONE "MAURIZIO SCARANO"

LABORATORIO DI MISURE INDUSTRIALI
(sezione Misure Elettriche ed Eletttroniche)



Rapporto N. 004_22 - pagina 135 di 406
page 135 of 406

19/07/2022	09:18	1,65	1,91	4,75	34	0	45	
19/07/2022	09:24	1,64	1,98	4,75	34	0	44	
19/07/2022	09:30	1,73	2,11	4,75	34	0	44	
19/07/2022	09:36	1,73	2,01	4,75	33	0	43	
19/07/2022	09:42	1,75	2,06	4,75	33	0	43	
19/07/2022	09:48	1,77	2,03	4,75	33	0	43	
19/07/2022	09:54	1,67	2,02	4,75	33	0	44	
19/07/2022	10:00	1,70	1,94	4,75	33	0	44	
19/07/2022	10:06	1,75	1,97	4,75	33	0	44	
19/07/2022	10:12	1,71	1,95	4,75	34	0	44	
19/07/2022	10:18	1,77	2,06	4,75	34	0	44	
19/07/2022	10:24	1,80	2,09	4,75	34	0	43	
19/07/2022	10:30	1,75	1,99	4,75	34	0	42	
19/07/2022	10:36	1,73	1,94	4,75	34	0	41	
19/07/2022	10:42	1,83	2,17	4,75	34	0	40	
19/07/2022	10:48	1,83	2,06	4,75	34	0	39	
19/07/2022	10:54	1,77	2,02	4,75	34	0	39	
19/07/2022	11:00	1,84	2,09	4,75	34	0	38	
19/07/2022	11:06	1,82	2,10	4,75	34	0	38	
19/07/2022	11:12	1,71	2,06	4,75	34	0	37	
19/07/2022	11:18	1,77	1,96	4,75	34	0	38	
19/07/2022	11:24	1,74	1,97	4,75	34	0	38	
19/07/2022	11:30	1,75	1,95	4,75	34	0	40	
19/07/2022	11:36	1,78	1,99	4,75	34	0	40	
19/07/2022	11:42	1,80	2,05	4,75	34	0	41	
19/07/2022	11:48	1,77	1,94	4,75	34	0	40	
19/07/2022	11:54	*G	1,78	2,02	4,67	35	0	39
19/07/2022	12:00	1,84	2,06	4,67	36	0	38	
19/07/2022	12:06	1,80	2,02	4,67	36	0	37	
19/07/2022	12:12	1,71	1,91	4,75	35	0	39	
19/07/2022	12:18	1,72	2,04	4,75	35	0	40	
19/07/2022	12:24	1,78	2,00	4,75	34	0	41	
19/07/2022	12:30	1,72	1,99	4,75	34	0	41	
19/07/2022	12:36	1,73	1,98	4,75	34	0	41	
19/07/2022	12:42	1,78	2,01	4,75	34	0	41	
19/07/2022	12:48	1,73	1,95	4,75	34	0	41	
19/07/2022	12:54	1,70	1,94	4,75	34	0	40	
19/07/2022	13:00	1,72	1,97	4,75	34	0	39	
19/07/2022	13:06	1,70	1,91	4,75	34	0	39	

UNIVERSITÀ DI CASSINO E DEL LAZIO MERIDIONALE

DIPARTIMENTO DI INGEGNERIA ELETTRICA
E DELL'INFORMAZIONE "MAURIZIO SCARANO"

LABORATORIO DI MISURE INDUSTRIALI

(sezione Misure Elettriche ed Eletttroniche)



Rapporto N. 004_22 - pagina 136 di 406

page 136 of 406

19/07/2022	13:12	1,68	1,94	4,75	34	0	39
19/07/2022	13:18	1,73	1,99	4,75	34	0	39
19/07/2022	13:24	1,73	1,99	4,75	34	0	40
19/07/2022	13:30	1,71	1,93	4,75	34	0	41
19/07/2022	13:36	1,74	1,90	4,75	34	0	42
19/07/2022	13:42	1,70	1,98	4,75	34	0	42
19/07/2022	13:48	1,64	1,92	4,75	34	0	43
19/07/2022	13:54	1,76	2,09	4,75	34	0	43
19/07/2022	14:00	1,71	1,95	4,75	34	0	44
19/07/2022	14:06	1,67	1,88	4,75	34	0	44
19/07/2022	14:12	1,75	1,95	4,75	34	0	44
19/07/2022	14:18	1,76	1,97	4,75	34	0	43
19/07/2022	14:24	1,72	1,96	4,75	34	0	43
19/07/2022	14:30	1,67	1,87	4,75	34	0	44
19/07/2022	14:36	1,70	1,95	4,75	34	0	44
19/07/2022	14:42	1,77	2,06	4,75	34	0	44
19/07/2022	14:48	1,87	2,17	4,75	34	0	45
19/07/2022	14:54	1,77	1,98	4,75	33	0	45
19/07/2022	15:00	1,80	2,01	4,75	33	0	46
19/07/2022	15:06	1,76	2,03	4,75	33	0	46
19/07/2022	15:12	1,72	1,95	4,75	33	0	46
19/07/2022	15:18	1,68	1,95	4,75	33	0	47
19/07/2022	15:24	1,71	1,97	4,75	33	0	47
19/07/2022	15:30	1,78	1,96	4,75	33	0	47
19/07/2022	15:36	1,75	1,99	4,75	33	0	48
19/07/2022	15:42	1,70	1,93	4,75	33	0	48
19/07/2022	15:48	1,74	1,99	4,75	33	0	48
19/07/2022	15:54	1,69	1,97	4,75	32	0	48
19/07/2022	16:00	1,78	2,03	4,75	32	0	48
19/07/2022	16:06	1,78	2,00	4,75	32	0	49
19/07/2022	16:12	1,76	2,04	4,75	32	0	49
19/07/2022	16:18	1,76	2,03	4,75	32	0	50
19/07/2022	16:24	1,77	2,01	4,75	31	0	50
19/07/2022	16:30	1,73	1,95	4,75	31	0	51
19/07/2022	16:36	1,76	1,97	4,75	31	0	52
19/07/2022	16:42	1,75	1,95	4,75	31	0	52
19/07/2022	16:48	1,69	1,94	4,75	30	0	53
19/07/2022	16:54	1,75	2,05	4,75	30	0	53
19/07/2022	17:00	1,74	1,98	4,75	30	0	54

UNIVERSITÀ DI CASSINO E DEL LAZIO MERIDIONALE

DIPARTIMENTO DI INGEGNERIA ELETTRICA
E DELL'INFORMAZIONE "MAURIZIO SCARANO"

LABORATORIO DI MISURE INDUSTRIALI

(sezione Misure Elettriche ed Eletttroniche)



Rapporto N. 004_22 - pagina 137 di 406

page 137 of 406

19/07/2022	17:06		1,75	1,97	4,75	30	0	54
19/07/2022	17:12		1,80	2,01	4,75	30	0	54
19/07/2022	17:18		1,76	2,06	4,75	30	0	54
19/07/2022	17:24		1,72	2,01	4,75	29	0	54
19/07/2022	17:30		1,76	2,06	4,75	29	0	54
19/07/2022	17:36		1,79	2,03	4,75	29	0	54
19/07/2022	17:42		1,75	1,98	4,75	29	0	55
19/07/2022	17:48		1,77	2,03	4,75	29	0	55
19/07/2022	17:54		1,81	2,05	4,75	29	0	55
19/07/2022	18:00		1,80	2,04	4,71	28	0	55
19/07/2022	18:06	*G	1,82	2,09	4,18	29	0	55
19/07/2022	18:12	*G	1,85	2,07	4,22	28	0	55
19/07/2022	18:18		1,81	2,07	4,22	28	0	56
19/07/2022	18:24		1,76	1,96	4,22	27	0	56
19/07/2022	18:30		1,74	1,99	4,22	27	0	56
19/07/2022	18:36		1,75	2,15	4,22	27	0	57
19/07/2022	18:42		1,76	1,97	4,22	27	0	57
19/07/2022	18:48		1,73	1,99	4,22	26	0	58
19/07/2022	18:54		1,77	2,08	4,22	26	0	58
19/07/2022	19:00		1,81	2,14	4,22	26	0	58
19/07/2022	19:06		1,88	2,16	4,22	26	0	58
19/07/2022	19:12		1,80	2,07	4,22	26	0	58
19/07/2022	19:18		1,89	2,12	4,22	26	0	59
19/07/2022	19:24		1,80	2,09	4,22	26	0	59
19/07/2022	19:30		1,80	2,09	4,22	26	0	59
19/07/2022	19:36		1,77	1,99	4,22	25	0	59
19/07/2022	19:42		1,79	2,03	4,22	25	0	59
19/07/2022	19:48		1,74	2,02	4,22	25	0	59
19/07/2022	19:54		1,76	1,99	4,22	25	0	59
19/07/2022	20:00		1,80	1,99	4,22	25	0	59
19/07/2022	20:06		1,80	2,04	4,22	25	0	59
19/07/2022	20:12		1,81	2,05	4,22	25	0	59
19/07/2022	20:18		1,72	1,97	4,22	25	0	59
19/07/2022	20:24		1,70	1,99	4,22	25	0	59
19/07/2022	20:30		1,86	2,14	4,22	25	0	59
19/07/2022	20:36		1,81	2,04	4,22	25	0	59
19/07/2022	20:42		1,78	2,02	4,22	25	0	59
19/07/2022	20:48		1,79	2,04	4,22	25	0	59
19/07/2022	20:54		1,79	2,13	4,22	25	0	59

COMUNE DI MONTE DI PROCIDA - C_F488 - 01 - 0013114 - Ingresso - 26/08/2022 - 12:24

gm

UNIVERSITÀ DI CASSINO E DEL LAZIO MERIDIONALE

DIPARTIMENTO DI INGEGNERIA ELETTRICA
E DELL'INFORMAZIONE "MAURIZIO SCARANO"

LABORATORIO DI MISURE INDUSTRIALI

(sezione Misure Elettriche ed Elettroniche)



Rapporto N. 004_22 - pagina 138 di 406

page 138 of 406

19/07/2022	21:00		1,76	2,09	4,22	25	0	59
19/07/2022	21:06		1,79	2,02	4,22	25	0	59
19/07/2022	21:12		1,65	1,91	4,22	25	0	59
19/07/2022	21:18		1,66	1,85	4,22	25	0	59
19/07/2022	21:24		1,70	1,99	4,22	25	0	59
19/07/2022	21:30		1,70	1,94	4,22	25	0	59
19/07/2022	21:36		1,65	1,89	4,22	25	0	59
19/07/2022	21:42		1,66	1,93	4,22	25	0	59
19/07/2022	21:48		1,68	2,03	4,22	24	0	59
19/07/2022	21:54		1,64	1,95	4,22	24	0	59
19/07/2022	22:00		1,69	1,90	4,22	24	0	59
19/07/2022	22:06		1,67	1,97	4,22	24	0	59
19/07/2022	22:12		1,62	1,86	4,22	24	0	59
19/07/2022	22:18		1,77	1,98	4,22	25	0	59
19/07/2022	22:24		1,71	1,90	4,22	25	0	59
19/07/2022	22:30		1,65	1,92	4,22	25	0	59
19/07/2022	22:36		1,65	1,95	4,22	25	0	59
19/07/2022	22:42		1,71	1,94	4,22	25	0	59
19/07/2022	22:48		1,57	1,83	4,22	25	0	59
19/07/2022	22:54		1,55	1,80	4,22	25	0	59
19/07/2022	23:00		1,51	1,83	4,22	24	0	59
19/07/2022	23:06		1,51	1,84	4,22	25	0	59
19/07/2022	23:12		1,42	1,73	4,22	25	0	59
19/07/2022	23:18		1,50	1,83	4,22	25	0	59
19/07/2022	23:24		1,49	1,69	4,22	25	0	59
19/07/2022	23:30		1,45	1,76	4,22	24	0	59
19/07/2022	23:36		1,43	1,72	4,22	24	0	59
19/07/2022	23:42		1,46	1,74	4,22	24	0	59
19/07/2022	23:48		1,38	1,69	4,22	24	0	59
19/07/2022	23:54		1,42	1,83	4,22	24	0	59
20/07/2022	00:00:00		1,31	1,78	4,22	24	0	59
20/07/2022	00:06	*G	1,37	1,69	4,14	25	0	59
20/07/2022	00:12		1,30	1,66	4,18	25	0	59
20/07/2022	00:18		1,32	1,66	4,22	24	0	59
20/07/2022	00:24		1,38	1,71	4,22	24	0	59
20/07/2022	00:30		1,33	1,77	4,22	24	0	59
20/07/2022	00:36		1,41	1,89	4,22	24	0	59
20/07/2022	00:42		1,42	1,78	4,22	24	0	59
20/07/2022	00:48		1,40	1,77	4,22	24	0	59

COMUNE DI MONTE DI PROCIDA - C_F488 - 01 - 0013114 - Ingresso - 26/08/2022 - 12:24

UNIVERSITÀ DI CASSINO E DEL LAZIO MERIDIONALE

DIPARTIMENTO DI INGEGNERIA ELETTRICA
E DELL'INFORMAZIONE "MAURIZIO SCARANO"

LABORATORIO DI MISURE INDUSTRIALI

(sezione Misure Elettriche ed Eletttroniche)



Rapporto N. 004_22 - pagina 139 di 406

page 139 of 406

20/07/2022	00:54	1,37	1,84	4,22	24	0	59
20/07/2022	01:00	1,21	1,62	4,22	24	0	59
20/07/2022	01:06	1,14	1,57	4,22	24	0	59
20/07/2022	01:12	1,25	1,56	4,22	24	0	58
20/07/2022	01:18	1,19	1,55	4,22	24	0	58
20/07/2022	01:24	1,02	1,58	4,22	24	0	58
20/07/2022	01:30	1,20	1,55	4,22	24	0	57
20/07/2022	01:36	1,16	1,59	4,22	24	0	57
20/07/2022	01:42	1,19	1,56	4,22	24	0	56
20/07/2022	01:48	1,17	1,53	4,22	24	0	56
20/07/2022	01:54	1,13	1,56	4,22	24	0	56
20/07/2022	02:00	1,13	1,46	4,22	24	0	55
20/07/2022	02:06	1,10	1,56	4,22	24	0	55
20/07/2022	02:12	1,15	1,53	4,22	24	0	55
20/07/2022	02:18	1,09	1,47	4,22	24	0	55
20/07/2022	02:24	1,43	1,59	4,22	24	0	55
20/07/2022	02:30	1,20	1,57	4,22	24	0	55
20/07/2022	02:36	1,07	1,49	4,22	24	0	55
20/07/2022	02:42	1,11	1,52	4,22	24	0	55
20/07/2022	02:48	1,04	1,55	4,22	24	0	55
20/07/2022	02:54	0,96	1,49	4,22	24	0	55
20/07/2022	03:00	1,06	1,51	4,22	24	0	55
20/07/2022	03:06	0,94	1,37	4,22	24	0	55
20/07/2022	03:12	0,97	1,38	4,22	24	0	55
20/07/2022	03:18	0,94	1,42	4,22	24	0	55
20/07/2022	03:24	0,95	1,39	4,22	24	0	55
20/07/2022	03:30	0,93	1,43	4,22	24	0	55
20/07/2022	03:36	0,92	1,37	4,22	24	0	54
20/07/2022	03:42	0,92	1,42	4,22	24	0	54
20/07/2022	03:48	1,08	1,60	4,22	24	0	54
20/07/2022	03:54	1,08	1,50	4,22	24	0	54
20/07/2022	04:00	0,96	1,36	4,22	24	0	54
20/07/2022	04:06	1,08	1,58	4,22	24	0	54
20/07/2022	04:12	1,18	1,52	4,22	24	0	54
20/07/2022	04:18	1,11	1,55	4,26	24	0	53
20/07/2022	04:24	1,07	1,48	4,26	24	0	53
20/07/2022	04:30	1,18	1,50	4,30	24	0	53
20/07/2022	04:36	1,14	1,52	4,30	24	0	53
20/07/2022	04:42	1,17	1,49	4,34	24	0	53

COMUNE DI MONTE DI PROCIDA - C_F488 - 01 - 0013114 - Ingresso - 26/08/2022 - 12:24

gm

UNIVERSITÀ DI CASSINO E DEL LAZIO MERIDIONALE

DIPARTIMENTO DI INGEGNERIA ELETTRICA
E DELL'INFORMAZIONE "MAURIZIO SCARANO"

LABORATORIO DI MISURE INDUSTRIALI
(sezione Misure Elettriche ed Elettroniche)



Rapporto N. 004_22 - pagina 140 di 406
page 140 of 406

20/07/2022	04:48		1,21	1,63	4,34	25	0	52
20/07/2022	04:54		1,25	1,59	4,67	25	40	52
20/07/2022	05:00		1,27	1,62	4,67	25	36	53
20/07/2022	05:06		1,22	1,55	4,55	26	20	52
20/07/2022	05:12		1,20	1,53	4,47	26	12	51
20/07/2022	05:18		1,30	1,68	4,67	26	20	51
20/07/2022	05:24		1,37	1,69	4,67	26	12	52
20/07/2022	05:30		1,41	1,77	4,67	27	8	51
20/07/2022	05:36		1,34	1,66	4,71	27	4	51
20/07/2022	05:42		1,30	1,68	4,71	28	0	51
20/07/2022	05:48		1,32	1,61	4,71	28	0	50
20/07/2022	05:54		1,38	1,71	4,71	28	0	50
20/07/2022	06:00		1,46	1,76	4,71	29	0	49
20/07/2022	06:06	*G	1,63	1,86	4,67	30	0	47
20/07/2022	06:12	*G	1,55	1,80	4,71	30	0	46
20/07/2022	06:18		1,51	1,89	4,75	30	0	46
20/07/2022	06:24		1,43	1,84	4,75	30	0	46
20/07/2022	06:30		1,39	1,74	4,75	31	0	45
20/07/2022	06:36		1,52	1,78	4,75	31	0	45
20/07/2022	06:42		1,50	1,81	4,75	31	0	45
20/07/2022	06:48		1,43	1,88	4,75	31	0	44
20/07/2022	06:54		1,64	2,00	4,75	31	0	44
20/07/2022	07:00		1,51	1,82	4,75	31	0	43
20/07/2022	07:06		1,52	1,97	4,75	31	0	43
20/07/2022	07:12		1,53	1,77	4,75	32	0	42
20/07/2022	07:18		1,49	1,76	4,75	32	0	42
20/07/2022	07:24		1,51	1,81	4,75	32	0	41
20/07/2022	07:30		1,58	1,84	4,75	32	0	41
20/07/2022	07:36		1,56	1,91	4,75	32	0	40
20/07/2022	07:42		1,62	1,87	4,75	32	0	40
20/07/2022	07:48		1,58	1,95	4,75	32	0	40
20/07/2022	07:54		1,60	1,90	4,75	32	0	40
20/07/2022	08:00		1,70	1,97	4,75	32	0	40
20/07/2022	08:06		1,69	1,97	4,75	32	0	40
20/07/2022	08:12		1,64	1,91	4,75	32	0	41
20/07/2022	08:18		1,74	2,01	4,75	32	0	41
20/07/2022	08:24		1,70	1,90	4,75	32	0	41
20/07/2022	08:30		1,75	1,96	4,75	33	0	41
20/07/2022	08:36		1,71	1,91	4,75	33	0	41

UNIVERSITÀ DI CASSINO E DEL LAZIO MERIDIONALE

DIPARTIMENTO DI INGEGNERIA ELETTRICA
E DELL'INFORMAZIONE "MAURIZIO SCARANO"

LABORATORIO DI MISURE INDUSTRIALI

(sezione Misure Elettriche ed Eletttroniche)



Rapporto N. 004_22 - pagina 141 di 406

page 141 of 406

20/07/2022	08:42	1,76	2,06	4,75	33	0	41	
20/07/2022	08:48	1,77	2,01	4,75	33	0	41	
20/07/2022	08:54	1,73	2,01	4,75	33	0	41	
20/07/2022	09:00	1,72	1,96	4,75	33	0	41	
20/07/2022	09:06	1,70	1,95	4,75	32	0	41	
20/07/2022	09:12	1,73	1,98	4,75	32	0	41	
20/07/2022	09:18	1,74	1,99	4,75	32	0	42	
20/07/2022	09:24	1,73	1,96	4,75	32	0	42	
20/07/2022	09:30	1,75	2,06	4,75	32	0	42	
20/07/2022	09:36	1,79	1,99	4,75	32	0	41	
20/07/2022	09:42	1,78	2,02	4,75	32	0	41	
20/07/2022	09:48	1,72	1,99	4,75	32	0	41	
20/07/2022	09:54	1,74	2,01	4,75	32	0	42	
20/07/2022	10:00	1,80	2,02	4,75	32	0	42	
20/07/2022	10:06	1,86	2,17	4,75	32	0	42	
20/07/2022	10:12	1,89	2,16	4,75	31	0	42	
20/07/2022	10:18	1,81	2,06	4,75	31	0	42	
20/07/2022	10:24	1,86	2,09	4,75	31	0	43	
20/07/2022	10:30	1,86	2,10	4,75	31	0	43	
20/07/2022	10:36	1,93	2,19	4,75	31	0	43	
20/07/2022	10:42	1,90	2,13	4,75	31	0	43	
20/07/2022	10:48	1,88	2,15	4,75	32	0	42	
20/07/2022	10:54	1,90	2,14	4,75	32	0	42	
20/07/2022	11:00	1,84	2,06	4,75	32	0	42	
20/07/2022	11:06	1,81	2,03	4,75	32	0	42	
20/07/2022	11:12	1,80	2,03	4,75	32	0	42	
20/07/2022	11:18	1,80	2,04	4,75	32	0	42	
20/07/2022	11:24	1,74	1,97	4,75	32	0	42	
20/07/2022	11:30	1,84	2,06	4,75	32	0	42	
20/07/2022	11:36	1,80	2,04	4,75	32	0	41	
20/07/2022	11:42	1,83	2,09	4,75	33	0	41	
20/07/2022	11:48	1,79	2,03	4,75	33	0	41	
20/07/2022	11:54	*G	1,75	2,04	4,67	34	0	40
20/07/2022	12:00		1,75	1,98	4,67	34	0	38
20/07/2022	12:06		1,75	2,00	4,67	35	0	37
20/07/2022	12:12		1,72	1,99	4,75	34	0	38
20/07/2022	12:18		1,71	1,90	4,75	33	0	40
20/07/2022	12:24		1,71	1,96	4,75	33	0	41
20/07/2022	12:30		1,73	1,95	4,75	33	0	41

gm

UNIVERSITÀ DI CASSINO E DEL LAZIO MERIDIONALE

DIPARTIMENTO DI INGEGNERIA ELETTRICA
E DELL'INFORMAZIONE "MAURIZIO SCARANO"

LABORATORIO DI MISURE INDUSTRIALI

(sezione Misure Elettriche ed Elettroniche)



Rapporto N. 004_22 - pagina 142 di 406

page 142 of 406

20/07/2022	12:36	1,80	2,14	4,75	33	0	41
20/07/2022	12:42	1,75	1,96	4,75	33	0	42
20/07/2022	12:48	1,77	2,00	4,75	33	0	42
20/07/2022	12:54	1,77	2,02	4,75	33	0	42
20/07/2022	13:00	1,80	2,02	4,75	33	0	43
20/07/2022	13:06	1,76	1,96	4,75	33	0	42
20/07/2022	13:12	1,73	1,94	4,75	33	0	42
20/07/2022	13:18	1,76	1,91	4,75	33	0	42
20/07/2022	13:24	1,73	2,02	4,75	34	0	41
20/07/2022	13:30	1,66	1,97	4,75	34	0	41
20/07/2022	13:36	1,71	2,00	4,75	34	0	41
20/07/2022	13:42	1,73	1,95	4,75	34	0	42
20/07/2022	13:48	1,67	1,95	4,75	34	0	42
20/07/2022	13:54	1,70	1,95	4,75	34	0	41
20/07/2022	14:00	1,67	1,94	4,75	34	0	41
20/07/2022	14:06	1,72	1,89	4,75	35	0	40
20/07/2022	14:12	1,74	1,94	4,75	35	0	40
20/07/2022	14:18	1,76	1,97	4,75	35	0	39
20/07/2022	14:24	1,73	2,03	4,75	35	0	38
20/07/2022	14:30	1,67	1,88	4,75	35	0	37
20/07/2022	14:36	1,73	1,93	4,75	35	0	37
20/07/2022	14:42	1,77	1,98	4,75	35	0	37
20/07/2022	14:48	1,69	1,92	4,75	35	0	37
20/07/2022	14:54	1,68	1,99	4,75	35	0	37
20/07/2022	15:00	1,63	1,88	4,75	35	0	38
20/07/2022	15:06	1,67	1,90	4,75	35	0	39
20/07/2022	15:12	1,73	1,95	4,75	34	0	40
20/07/2022	15:18	1,69	2,03	4,75	34	0	40
20/07/2022	15:24	1,77	2,01	4,75	34	0	41
20/07/2022	15:30	1,76	1,96	4,75	34	0	42
20/07/2022	15:36	1,79	2,05	4,75	34	0	42
20/07/2022	15:42	1,77	2,02	4,75	33	0	42
20/07/2022	15:48	1,70	1,94	4,75	33	0	43
20/07/2022	15:54	1,78	2,03	4,75	33	0	44
20/07/2022	16:00	1,75	2,04	4,75	32	0	45
20/07/2022	16:06	1,74	1,99	4,75	32	0	46
20/07/2022	16:12	1,77	2,00	4,75	32	0	46
20/07/2022	16:18	1,76	2,04	4,75	32	0	47
20/07/2022	16:24	1,75	1,98	4,75	32	0	48

gm

UNIVERSITÀ DI CASSINO E DEL LAZIO MERIDIONALE

DIPARTIMENTO DI INGEGNERIA ELETTRICA
E DELL'INFORMAZIONE "MAURIZIO SCARANO"

LABORATORIO DI MISURE INDUSTRIALI

(sezione Misure Elettriche ed Elettroniche)



Rapporto N. 004_22 - pagina 143 di 406

page 143 of 406

20/07/2022	16:30		1,77	2,01	4,75	32	0	49
20/07/2022	16:36		1,79	1,97	4,75	31	0	49
20/07/2022	16:42		1,73	2,07	4,75	31	0	50
20/07/2022	16:48		1,83	2,12	4,75	31	0	51
20/07/2022	16:54		1,74	1,94	4,75	31	0	51
20/07/2022	17:00		1,79	2,02	4,75	30	0	52
20/07/2022	17:06		1,80	2,08	4,75	30	0	53
20/07/2022	17:12		1,78	2,01	4,75	30	0	53
20/07/2022	17:18		1,77	2,04	4,75	30	0	54
20/07/2022	17:24		1,79	2,03	4,75	30	0	54
20/07/2022	17:30		1,81	2,07	4,75	30	0	55
20/07/2022	17:36		1,88	2,14	4,75	29	0	55
20/07/2022	17:42		1,83	2,10	4,75	29	0	56
20/07/2022	17:48		1,78	2,07	4,75	29	0	57
20/07/2022	17:54		1,80	2,03	4,75	28	0	58
20/07/2022	18:00		1,81	2,00	4,75	28	0	59
20/07/2022	18:06	*G	1,80	2,06	4,18	28	0	59
20/07/2022	18:12		1,82	2,09	4,22	28	0	60
20/07/2022	18:18		1,80	2,04	4,22	28	0	60
20/07/2022	18:24		1,78	2,04	4,22	27	0	61
20/07/2022	18:30		1,77	2,03	4,22	27	0	61
20/07/2022	18:36		1,80	2,04	4,22	26	0	61
20/07/2022	18:42		1,81	2,08	4,22	26	0	62
20/07/2022	18:48		1,83	2,09	4,22	26	0	62
20/07/2022	18:54		1,81	2,05	4,22	26	0	63
20/07/2022	19:00		1,87	2,09	4,22	26	0	63
20/07/2022	19:06		1,89	2,16	4,22	25	0	63
20/07/2022	19:12		1,76	1,97	4,22	25	0	63
20/07/2022	19:18		1,72	1,94	4,22	25	0	63
20/07/2022	19:24		1,77	2,00	4,22	25	0	64
20/07/2022	19:30		1,77	2,04	4,22	25	0	64
20/07/2022	19:36		1,77	1,99	4,22	25	0	64
20/07/2022	19:42		1,78	2,10	4,22	25	0	64
20/07/2022	19:48		1,76	2,04	4,22	24	0	64
20/07/2022	19:54		1,78	2,06	4,22	24	0	64
20/07/2022	20:00		1,76	2,04	4,22	24	0	64
20/07/2022	20:06		1,76	1,97	4,22	24	0	65
20/07/2022	20:12		1,73	1,97	4,22	24	0	65
20/07/2022	20:18		1,72	2,06	4,22	24	0	65

COMUNE DI MONTE DI PROCIDA - C_F488 - 01 - 0013114 - Ingresso - 26/08/2022 - 12:24

gm

UNIVERSITÀ DI CASSINO E DEL LAZIO MERIDIONALE

DIPARTIMENTO DI INGEGNERIA ELETTRICA
E DELL'INFORMAZIONE "MAURIZIO SCARANO"

LABORATORIO DI MISURE INDUSTRIALI

(sezione Misure Elettriche ed Eletttroniche)



Rapporto N. 004_22 - pagina 144 di 406

page 144 of 406

20/07/2022	20:24	1,77	2,01	4,22	24	0	65	
20/07/2022	20:30	1,76	2,03	4,22	24	0	64	
20/07/2022	20:36	1,72	1,94	4,22	24	0	64	
20/07/2022	20:42	1,72	1,98	4,22	24	0	64	
20/07/2022	20:48	1,71	1,97	4,22	24	0	64	
20/07/2022	20:54	1,75	2,00	4,22	24	0	64	
20/07/2022	21:00	1,78	2,01	4,22	24	0	64	
20/07/2022	21:06	1,78	2,02	4,22	24	0	64	
20/07/2022	21:12	1,72	1,93	4,22	23	0	64	
20/07/2022	21:18	1,76	2,06	4,22	23	0	64	
20/07/2022	21:24	1,80	2,04	4,22	23	0	64	
20/07/2022	21:30	1,69	1,90	4,22	23	0	64	
20/07/2022	21:36	1,70	1,91	4,22	23	0	64	
20/07/2022	21:42	1,71	1,99	4,22	23	0	64	
20/07/2022	21:48	1,68	1,88	4,22	23	0	64	
20/07/2022	21:54	1,68	1,90	4,22	23	0	64	
20/07/2022	22:00	1,67	1,95	4,22	23	0	64	
20/07/2022	22:06	1,72	1,97	4,22	23	0	64	
20/07/2022	22:12	1,69	1,99	4,22	23	0	64	
20/07/2022	22:18	1,73	2,03	4,22	23	0	64	
20/07/2022	22:24	1,71	1,96	4,22	23	0	64	
20/07/2022	22:30	1,71	2,03	4,22	23	0	64	
20/07/2022	22:36	1,61	1,88	4,22	23	0	65	
20/07/2022	22:42	1,63	1,91	4,22	23	0	64	
20/07/2022	22:48	1,62	1,83	4,22	23	0	65	
20/07/2022	22:54	1,53	1,81	4,22	23	0	65	
20/07/2022	23:00	1,52	1,94	4,22	23	0	65	
20/07/2022	23:06	1,52	1,78	4,22	23	0	65	
20/07/2022	23:12	1,52	1,72	4,22	23	0	65	
20/07/2022	23:18	1,55	1,79	4,22	23	0	65	
20/07/2022	23:24	1,52	1,83	4,22	23	0	65	
20/07/2022	23:30	1,45	1,72	4,22	23	0	65	
20/07/2022	23:36	1,39	1,89	4,22	23	0	65	
20/07/2022	23:42	1,34	1,70	4,22	23	0	65	
20/07/2022	23:48	1,34	1,64	4,22	23	0	65	
20/07/2022	23:54	1,43	1,75	4,22	23	0	65	
21/07/2022	00:00:00	1,48	1,81	4,22	23	0	65	
21/07/2022	00:06	*G	1,39	1,80	4,14	24	0	65
21/07/2022	00:12		1,31	1,66	4,18	24	0	65

COMUNE DI MONTE DI PROCIDA - C_F488 - 01 - 0013114 - Ingresso - 26/08/2022 - 12:24

gm

UNIVERSITÀ DI CASSINO E DEL LAZIO MERIDIONALE

DIPARTIMENTO DI INGEGNERIA ELETTRICA
E DELL'INFORMAZIONE "MAURIZIO SCARANO"

LABORATORIO DI MISURE INDUSTRIALI
(sezione Misure Elettriche ed Elettroniche)



Rapporto N. 004_22 - pagina 145 di 406
page 145 of 406

21/07/2022	00:18	1,27	1,60	4,22	23	0	65
21/07/2022	00:24	1,22	1,71	4,22	23	0	65
21/07/2022	00:30	1,23	1,60	4,22	23	0	65
21/07/2022	00:36	1,16	1,61	4,22	23	0	65
21/07/2022	00:42	1,18	1,58	4,22	23	0	65
21/07/2022	00:48	1,18	1,63	4,22	23	0	66
21/07/2022	00:54	1,17	1,57	4,22	23	0	66
21/07/2022	01:00	1,26	1,54	4,22	23	0	66
21/07/2022	01:06	1,28	1,66	4,22	23	0	66
21/07/2022	01:12	1,08	1,53	4,22	23	0	66
21/07/2022	01:18	1,06	1,50	4,22	23	0	66
21/07/2022	01:24	1,09	1,50	4,22	23	0	66
21/07/2022	01:30	1,14	1,61	4,22	23	0	66
21/07/2022	01:36	1,03	1,41	4,22	23	0	66
21/07/2022	01:42	1,03	1,49	4,22	23	0	67
21/07/2022	01:48	1,08	1,52	4,22	23	0	67
21/07/2022	01:54	1,09	1,70	4,22	23	0	67
21/07/2022	02:00	1,16	1,50	4,22	23	0	67
21/07/2022	02:06	1,16	1,58	4,22	23	0	67
21/07/2022	02:12	1,18	1,66	4,22	23	0	67
21/07/2022	02:18	1,16	1,53	4,22	23	0	67
21/07/2022	02:24	1,13	1,51	4,22	23	0	67
21/07/2022	02:30	1,05	1,46	4,22	23	0	67
21/07/2022	02:36	1,10	1,46	4,22	23	0	67
21/07/2022	02:42	1,05	1,41	4,22	22	0	67
21/07/2022	02:48	1,03	1,45	4,22	22	0	67
21/07/2022	02:54	1,14	1,58	4,22	22	0	67
21/07/2022	03:00	1,09	1,54	4,22	22	0	67
21/07/2022	03:06	1,12	1,59	4,22	22	0	67
21/07/2022	03:12	1,12	1,49	4,22	22	0	67
21/07/2022	03:18	1,08	1,53	4,22	22	0	67
21/07/2022	03:24	1,08	1,48	4,18	22	0	67
21/07/2022	03:30	1,09	1,41	4,18	22	0	67
21/07/2022	03:36	1,18	1,53	4,18	22	0	67
21/07/2022	03:42	1,08	1,58	4,18	22	0	67
21/07/2022	03:48	1,03	1,50	4,18	22	0	67
21/07/2022	03:54	1,09	1,52	4,18	22	0	67
21/07/2022	04:00	1,15	1,54	4,18	22	0	67
21/07/2022	04:06	1,29	1,54	4,22	22	0	67

UNIVERSITÀ DI CASSINO E DEL LAZIO MERIDIONALE

DIPARTIMENTO DI INGEGNERIA ELETTRICA
E DELL'INFORMAZIONE "MAURIZIO SCARANO"

LABORATORIO DI MISURE INDUSTRIALI

(sezione Misure Elettriche ed Eletttroniche)



Rapporto N. 004_22 - pagina 146 di 406

page 146 of 406

21/07/2022	04:12		1,29	1,53	4,22	22	0	67
21/07/2022	04:18		1,16	1,51	4,22	22	0	68
21/07/2022	04:24		1,08	1,53	4,26	22	0	68
21/07/2022	04:30		1,20	1,66	4,30	22	0	68
21/07/2022	04:36		1,21	1,55	4,30	22	0	68
21/07/2022	04:42		1,23	1,65	4,34	22	0	68
21/07/2022	04:48		1,21	1,64	4,38	22	0	68
21/07/2022	04:54		1,17	1,57	4,67	22	32	68
21/07/2022	05:00		1,34	1,69	4,67	22	28	67
21/07/2022	05:06		1,44	1,76	4,55	22	16	68
21/07/2022	05:12		1,35	1,78	4,47	23	12	68
21/07/2022	05:18		1,31	1,76	4,67	23	20	67
21/07/2022	05:24		1,28	1,73	4,67	23	16	68
21/07/2022	05:30		1,24	1,70	4,67	24	12	68
21/07/2022	05:36		1,31	1,78	4,67	24	4	67
21/07/2022	05:42		1,45	1,81	4,71	25	4	67
21/07/2022	05:48		1,50	1,76	4,71	25	0	67
21/07/2022	05:54		1,48	1,79	4,71	26	0	66
21/07/2022	06:00		1,43	1,79	4,71	26	0	66
21/07/2022	06:06	*G	1,51	1,78	4,67	28	0	64
21/07/2022	06:12		1,52	1,84	4,71	28	0	62
21/07/2022	06:18		1,42	1,70	4,71	28	0	63
21/07/2022	06:24		1,51	1,80	4,71	28	0	63
21/07/2022	06:30		1,49	1,87	4,71	29	0	62
21/07/2022	06:36		1,49	1,83	4,75	29	0	62
21/07/2022	06:42		1,54	1,95	4,75	29	0	62
21/07/2022	06:48		1,50	1,90	4,75	29	0	61
21/07/2022	06:54		1,45	1,88	4,75	29	0	61
21/07/2022	07:00		1,54	1,88	4,75	30	0	61
21/07/2022	07:06		1,52	1,76	4,75	30	0	61
21/07/2022	07:12		1,54	1,91	4,75	30	0	61
21/07/2022	07:18		1,51	1,86	4,75	30	0	61
21/07/2022	07:24		1,58	1,88	4,75	30	0	61
21/07/2022	07:30		1,52	1,78	4,75	30	0	61
21/07/2022	07:36		1,55	1,88	4,75	30	0	61
21/07/2022	07:42		1,65	1,85	4,75	30	0	61
21/07/2022	07:48		1,65	1,93	4,75	30	0	61
21/07/2022	07:54		1,58	1,86	4,75	30	0	62
21/07/2022	08:00		1,59	1,96	4,75	30	0	62

COMUNE DI MONTE DI PROCIDA - C_F488 - 01 - 0013114 - Ingresso - 26/08/2022 - 12:24

gm

UNIVERSITÀ DI CASSINO E DEL LAZIO MERIDIONALE

DIPARTIMENTO DI INGEGNERIA ELETTRICA
E DELL'INFORMAZIONE "MAURIZIO SCARANO"

LABORATORIO DI MISURE INDUSTRIALI

(sezione Misure Elettriche ed Elettroniche)



Rapporto N. 004_22 - pagina 147 di 406

page 147 of 406

21/07/2022	08:06	1,60	1,86	4,75	30	0	62	
21/07/2022	08:12	1,59	2,00	4,75	30	0	62	
21/07/2022	08:18	1,61	1,90	4,75	30	0	62	
21/07/2022	08:24	1,64	1,93	4,75	30	0	62	
21/07/2022	08:30	1,59	1,85	4,75	30	0	62	
21/07/2022	08:36	1,69	2,01	4,75	30	0	62	
21/07/2022	08:42	1,66	2,02	4,75	30	0	62	
21/07/2022	08:48	1,68	1,91	4,75	30	0	62	
21/07/2022	08:54	1,73	2,02	4,75	30	0	62	
21/07/2022	09:00	1,83	2,14	4,75	30	0	61	
21/07/2022	09:06	1,78	2,11	4,75	30	0	61	
21/07/2022	09:12	1,74	2,04	4,75	30	0	61	
21/07/2022	09:18	1,72	1,96	4,75	30	0	62	
21/07/2022	09:24	1,68	2,02	4,75	30	0	62	
21/07/2022	09:30	1,68	1,95	4,75	30	0	62	
21/07/2022	09:36	1,84	2,09	4,75	31	0	61	
21/07/2022	09:42	1,89	2,13	4,75	31	0	61	
21/07/2022	09:48	1,87	2,11	4,75	31	0	61	
21/07/2022	09:54	1,75	2,08	4,75	31	0	61	
21/07/2022	10:00	1,74	2,04	4,75	31	0	61	
21/07/2022	10:06	1,77	2,10	4,75	30	0	61	
21/07/2022	10:12	1,75	2,00	4,75	30	0	61	
21/07/2022	10:18	1,81	2,08	4,75	30	0	61	
21/07/2022	10:24	1,80	2,14	4,75	30	0	61	
21/07/2022	10:30	1,72	1,99	4,75	30	0	61	
21/07/2022	10:36	1,81	2,04	4,75	30	0	61	
21/07/2022	10:42	1,81	2,14	4,75	30	0	61	
21/07/2022	10:48	1,79	2,08	4,75	30	0	61	
21/07/2022	10:54	1,79	2,03	4,75	30	0	62	
21/07/2022	11:00	1,82	2,07	4,75	30	0	62	
21/07/2022	11:06	1,81	1,98	4,75	30	0	61	
21/07/2022	11:12	1,88	2,13	4,75	31	0	62	
21/07/2022	11:18	1,84	2,12	4,75	31	0	61	
21/07/2022	11:24	1,82	2,07	4,75	31	0	62	
21/07/2022	11:30	1,75	2,08	4,75	31	0	62	
21/07/2022	11:36	1,79	2,00	4,75	31	0	62	
21/07/2022	11:42	1,79	2,02	4,75	31	0	62	
21/07/2022	11:48	1,74	1,92	4,75	31	0	62	
21/07/2022	11:54	*G	1,74	1,96	4,67	32	0	60

gm

UNIVERSITÀ DI CASSINO E DEL LAZIO MERIDIONALE

DIPARTIMENTO DI INGEGNERIA ELETTRICA
E DELL'INFORMAZIONE "MAURIZIO SCARANO"

LABORATORIO DI MISURE INDUSTRIALI

(sezione Misure Elettriche ed Eletttroniche)



Rapporto N. 004_22 - pagina 148 di 406

page 148 of 406

21/07/2022	12:00		1,75	1,95	4,67	33	0	58
21/07/2022	12:06		1,77	2,02	4,67	34	0	56
21/07/2022	12:12	*G	1,82	2,05	4,75	33	0	57
21/07/2022	12:18		1,82	2,07	4,75	33	0	58
21/07/2022	12:24		1,83	2,11	4,75	32	0	58
21/07/2022	12:30		1,85	2,07	4,75	32	0	58
21/07/2022	12:36		1,79	2,07	4,75	32	0	58
21/07/2022	12:42		1,73	2,05	4,75	32	0	58
21/07/2022	12:48		1,78	1,97	4,75	32	0	59
21/07/2022	12:54		1,81	2,04	4,75	32	0	59
21/07/2022	13:00		1,78	1,97	4,75	32	0	59
21/07/2022	13:06		1,77	2,03	4,75	32	0	59
21/07/2022	13:12		1,79	2,05	4,75	32	0	59
21/07/2022	13:18		1,78	2,11	4,75	32	0	60
21/07/2022	13:24		1,79	2,04	4,75	31	0	60
21/07/2022	13:30		1,78	2,00	4,75	31	0	60
21/07/2022	13:36		1,82	2,06	4,75	32	0	60
21/07/2022	13:42		1,79	2,08	4,75	32	0	60
21/07/2022	13:48		1,79	2,03	4,75	32	0	60
21/07/2022	13:54		1,84	2,02	4,75	32	0	60
21/07/2022	14:00		1,85	2,04	4,75	32	0	60
21/07/2022	14:06		1,87	2,05	4,75	32	0	60
21/07/2022	14:12		1,79	2,02	4,75	32	0	59
21/07/2022	14:18		1,83	2,13	4,75	32	0	59
21/07/2022	14:24		1,84	2,07	4,75	32	0	59
21/07/2022	14:30		1,89	2,10	4,75	32	0	59
21/07/2022	14:36		1,86	2,21	4,75	32	0	59
21/07/2022	14:42		1,78	2,11	4,75	32	0	59
21/07/2022	14:48		1,82	2,09	4,75	32	0	59
21/07/2022	14:54		1,80	2,10	4,75	32	0	60
21/07/2022	15:00		1,89	2,18	4,75	32	0	60
21/07/2022	15:06		1,83	2,16	4,75	32	0	60
21/07/2022	15:12		1,79	2,06	4,75	32	0	60
21/07/2022	15:18		1,81	2,02	4,75	32	0	60
21/07/2022	15:24		1,80	2,08	4,75	32	0	60
21/07/2022	15:30		1,81	2,02	4,75	32	0	60
21/07/2022	15:36		1,81	2,04	4,75	32	0	60
21/07/2022	15:42		1,77	2,07	4,75	32	0	60
21/07/2022	15:48		1,78	2,00	4,75	32	0	60

UNIVERSITÀ DI CASSINO E DEL LAZIO MERIDIONALE

DIPARTIMENTO DI INGEGNERIA ELETTRICA
E DELL'INFORMAZIONE "MAURIZIO SCARANO"

LABORATORIO DI MISURE INDUSTRIALI
(sezione Misure Elettriche ed Elettroniche)



Rapporto N. 004_22 - pagina 149 di 406
page 149 of 406

21/07/2022	15:54		1,77	1,96	4,75	32	0	60
21/07/2022	16:00		1,74	1,97	4,75	32	0	60
21/07/2022	16:06		1,82	2,07	4,75	32	0	60
21/07/2022	16:12		1,82	2,05	4,75	31	0	60
21/07/2022	16:18		1,82	2,09	4,75	31	0	60
21/07/2022	16:24		1,77	1,98	4,75	31	0	60
21/07/2022	16:30		1,73	2,01	4,75	31	0	60
21/07/2022	16:36		1,77	2,03	4,75	31	0	60
21/07/2022	16:42		1,79	2,12	4,75	31	0	61
21/07/2022	16:48		1,75	1,93	4,75	31	0	61
21/07/2022	16:54		1,81	2,10	4,75	31	0	61
21/07/2022	17:00		1,83	2,10	4,75	31	0	61
21/07/2022	17:06		1,80	2,05	4,75	30	0	61
21/07/2022	17:12		1,89	2,11	4,75	30	0	61
21/07/2022	17:18		1,78	2,03	4,75	30	0	61
21/07/2022	17:24		1,81	2,14	4,75	30	0	62
21/07/2022	17:30		1,79	1,98	4,75	29	0	62
21/07/2022	17:36		1,80	2,00	4,75	29	0	63
21/07/2022	17:42		1,80	2,08	4,75	29	0	63
21/07/2022	17:48		1,87	2,12	4,75	29	0	64
21/07/2022	17:54		1,75	1,98	4,75	28	0	64
21/07/2022	18:00		1,79	2,03	4,55	28	0	64
21/07/2022	18:06	*G	1,74	1,91	4,18	28	0	64
21/07/2022	18:12		1,76	1,99	4,22	28	0	65
21/07/2022	18:18		1,80	2,02	4,22	27	0	65
21/07/2022	18:24		1,85	2,06	4,22	27	0	66
21/07/2022	18:30		1,74	1,99	4,22	27	0	66
21/07/2022	18:36		1,86	2,10	4,22	27	0	67
21/07/2022	18:42		1,85	2,14	4,22	26	0	67
21/07/2022	18:48		1,84	2,06	4,22	26	0	68
21/07/2022	18:54		1,82	2,10	4,22	26	0	68
21/07/2022	19:00		1,76	2,02	4,22	26	0	68
21/07/2022	19:06		1,77	2,00	4,22	26	0	69
21/07/2022	19:12		1,82	2,10	4,22	26	0	69
21/07/2022	19:18		1,76	1,97	4,22	25	0	69
21/07/2022	19:24		1,77	1,97	4,22	25	0	69
21/07/2022	19:30		1,74	2,09	4,22	25	0	69
21/07/2022	19:36		1,76	1,99	4,22	25	0	70
21/07/2022	19:42		1,81	2,13	4,22	25	0	70

UNIVERSITÀ DI CASSINO E DEL LAZIO MERIDIONALE

DIPARTIMENTO DI INGEGNERIA ELETTRICA
E DELL'INFORMAZIONE "MAURIZIO SCARANO"

LABORATORIO DI MISURE INDUSTRIALI
(sezione Misure Elettriche ed Eletttroniche)



Rapporto N. 004_22 - pagina 150 di 406
page 150 of 406

21/07/2022	19:48	1,83	2,06	4,22	25	0	70
21/07/2022	19:54	1,85	2,19	4,22	25	0	70
21/07/2022	20:00	1,82	2,03	4,22	25	0	70
21/07/2022	20:06	1,85	2,11	4,22	25	0	70
21/07/2022	20:12	1,82	2,09	4,22	25	0	70
21/07/2022	20:18	1,89	2,18	4,22	25	0	70
21/07/2022	20:24	1,85	2,13	4,22	25	0	70
21/07/2022	20:30	1,77	2,03	4,22	25	0	70
21/07/2022	20:36	1,80	2,08	4,22	25	0	71
21/07/2022	20:42	1,84	2,08	4,22	25	0	71
21/07/2022	20:48	1,83	2,03	4,22	25	0	71
21/07/2022	20:54	1,87	2,07	4,22	25	0	71
21/07/2022	21:00	1,81	2,06	4,22	25	0	71
21/07/2022	21:06	1,74	1,96	4,22	25	0	71
21/07/2022	21:12	1,75	2,08	4,22	25	0	71
21/07/2022	21:18	1,70	1,93	4,22	25	0	71
21/07/2022	21:24	1,70	1,93	4,22	25	0	71
21/07/2022	21:30	1,75	2,03	4,22	25	0	71
21/07/2022	21:36	1,78	2,03	4,22	25	0	71
21/07/2022	21:42	1,76	2,07	4,22	25	0	71
21/07/2022	21:48	1,74	1,99	4,22	25	0	71
21/07/2022	21:54	1,69	1,93	4,22	25	0	72
21/07/2022	22:00	1,69	1,93	4,22	25	0	72
21/07/2022	22:06	1,73	2,00	4,22	24	0	72
21/07/2022	22:12	1,71	1,93	4,22	24	0	72
21/07/2022	22:18	1,68	1,91	4,22	24	0	72
21/07/2022	22:24	1,63	1,88	4,22	24	0	72
21/07/2022	22:30	1,75	2,05	4,22	24	0	72
21/07/2022	22:36	1,71	1,98	4,22	24	0	72
21/07/2022	22:42	1,62	1,88	4,22	24	0	72
21/07/2022	22:48	1,58	1,86	4,22	24	0	72
21/07/2022	22:54	1,56	1,95	4,22	24	0	73
21/07/2022	23:00	1,56	1,91	4,22	24	0	73
21/07/2022	23:06	1,47	1,90	4,22	24	0	73
21/07/2022	23:12	1,45	1,76	4,22	24	0	73
21/07/2022	23:18	1,39	1,78	4,22	24	0	73
21/07/2022	23:24	1,38	1,64	4,22	24	0	73
21/07/2022	23:30	1,35	1,73	4,22	24	0	73
21/07/2022	23:36	1,27	1,60	4,22	24	0	73

UNIVERSITÀ DI CASSINO E DEL LAZIO MERIDIONALE

DIPARTIMENTO DI INGEGNERIA ELETTRICA
E DELL'INFORMAZIONE "MAURIZIO SCARANO"

LABORATORIO DI MISURE INDUSTRIALI

(sezione Misure Elettriche ed Elettroniche)



Rapporto N. 004_22 - pagina 151 di 406

page 151 of 406

21/07/2022	23:42		1,34	1,69	4,22	24	0	73
21/07/2022	23:48		1,31	1,71	4,22	24	0	73
21/07/2022	23:54		1,33	1,63	4,22	24	0	73
22/07/2022	00:00:00		1,33	1,67	4,22	24	0	73
22/07/2022	00:06	*G	1,23	1,57	4,14	25	0	73
22/07/2022	00:12		1,24	1,62	4,22	25	0	73
22/07/2022	00:18		1,37	1,75	4,22	25	0	73
22/07/2022	00:24		1,33	1,72	4,22	24	0	73
22/07/2022	00:30		1,24	1,72	4,22	24	0	73
22/07/2022	00:36		1,22	1,64	4,22	24	0	74
22/07/2022	00:42		1,14	1,60	4,22	24	0	74
22/07/2022	00:48		1,14	1,56	4,22	24	0	74
22/07/2022	00:54		1,13	1,61	4,22	24	0	74
22/07/2022	01:00		1,20	1,61	4,22	24	0	74
22/07/2022	01:06		1,21	1,57	4,22	24	0	74
22/07/2022	01:12		1,18	1,55	4,22	24	0	74
22/07/2022	01:18		1,16	1,56	4,22	24	0	74
22/07/2022	01:24		1,13	1,53	4,22	24	0	74
22/07/2022	01:30		1,06	1,52	4,22	24	0	74
22/07/2022	01:36		1,13	1,58	4,22	24	0	74
22/07/2022	01:42		1,21	1,53	4,22	24	0	74
22/07/2022	01:48		1,24	1,58	4,22	24	0	74
22/07/2022	01:54		1,14	1,57	4,22	25	0	74
22/07/2022	02:00		1,01	1,48	4,22	25	0	74
22/07/2022	02:06		0,97	1,37	4,22	25	0	74
22/07/2022	02:12		1,02	1,52	4,22	25	0	74
22/07/2022	02:18		0,98	1,49	4,22	25	0	74
22/07/2022	02:24		1,00	1,48	4,22	25	0	74
22/07/2022	02:30		1,01	1,47	4,22	25	0	74
22/07/2022	02:36		0,96	1,38	4,22	25	0	74
22/07/2022	02:42		0,95	1,60	4,22	25	0	74
22/07/2022	02:48		1,01	1,47	4,22	25	0	74
22/07/2022	02:54		1,00	1,49	4,22	25	0	74
22/07/2022	03:00		1,07	1,50	4,22	25	0	74
22/07/2022	03:06		1,06	1,43	4,22	25	0	74
22/07/2022	03:12		1,10	1,61	4,22	25	0	74
22/07/2022	03:18		1,04	1,56	4,22	25	0	74
22/07/2022	03:24		1,16	1,59	4,22	25	0	74
22/07/2022	03:30		1,09	1,48	4,22	25	0	74

gm

UNIVERSITÀ DI CASSINO E DEL LAZIO MERIDIONALE

DIPARTIMENTO DI INGEGNERIA ELETTRICA
E DELL'INFORMAZIONE "MAURIZIO SCARANO"

LABORATORIO DI MISURE INDUSTRIALI
(sezione Misure Elettriche ed Eletttroniche)



Rapporto N. 004_22 - pagina 152 di 406
page 152 of 406

22/07/2022	03:36		0,96	1,41	4,22	25	0	74
22/07/2022	03:42		1,00	1,44	4,22	25	0	74
22/07/2022	03:48		0,94	1,41	4,18	25	0	74
22/07/2022	03:54		1,02	1,54	4,18	25	0	75
22/07/2022	04:00		1,14	1,54	4,18	25	0	75
22/07/2022	04:06		1,10	1,57	4,22	24	0	75
22/07/2022	04:12		1,03	1,47	4,22	24	0	75
22/07/2022	04:18		1,05	1,47	4,22	24	0	75
22/07/2022	04:24		1,12	1,44	4,26	24	0	75
22/07/2022	04:30		1,14	1,54	4,30	24	0	75
22/07/2022	04:36		1,08	1,44	4,34	24	4	75
22/07/2022	04:42		1,16	1,66	4,38	24	4	75
22/07/2022	04:48		1,17	1,54	4,38	24	4	75
22/07/2022	04:54		1,24	1,66	4,38	25	0	75
22/07/2022	05:00		1,22	1,57	4,38	25	0	75
22/07/2022	05:06		1,25	1,58	4,43	25	12	75
22/07/2022	05:12		1,23	1,60	4,51	25	20	75
22/07/2022	05:18		1,29	1,73	4,67	25	28	75
22/07/2022	05:24		1,40	1,74	4,67	25	24	75
22/07/2022	05:30		1,44	1,80	4,67	25	16	75
22/07/2022	05:36		1,31	1,61	4,67	26	12	75
22/07/2022	05:42		1,33	1,71	4,67	26	8	75
22/07/2022	05:48		1,36	1,67	4,71	26	4	75
22/07/2022	05:54		1,40	1,71	4,71	27	0	75
22/07/2022	06:00		1,45	1,75	4,71	27	0	75
22/07/2022	06:06	*G	1,53	1,80	4,67	28	0	73
22/07/2022	06:12	*G	1,51	1,84	4,71	29	0	71
22/07/2022	06:18		1,53	1,86	4,71	29	0	71
22/07/2022	06:24		1,50	1,85	4,71	29	0	71
22/07/2022	06:30		1,47	1,80	4,71	29	0	71
22/07/2022	06:36		1,50	1,80	4,71	29	0	71
22/07/2022	06:42		1,47	1,82	4,75	29	0	70
22/07/2022	06:48		1,49	1,83	4,75	29	0	70
22/07/2022	06:54		1,52	1,90	4,75	30	0	70
22/07/2022	07:00		1,60	1,95	4,75	30	0	69
22/07/2022	07:06		1,57	1,83	4,75	30	0	69
22/07/2022	07:12		1,57	1,81	4,75	30	0	69
22/07/2022	07:18		1,55	1,81	4,75	30	0	68
22/07/2022	07:24		1,56	1,83	4,75	30	0	68

COMUNE DI MONTE DI PROCIDA - C_F488 - 01 - 0013114 - Ingresso - 26/08/2022 - 12:24

gm

UNIVERSITÀ DI CASSINO E DEL LAZIO MERIDIONALE

DIPARTIMENTO DI INGEGNERIA ELETTRICA
E DELL'INFORMAZIONE "MAURIZIO SCARANO"

LABORATORIO DI MISURE INDUSTRIALI

(sezione Misure Elettriche ed Eletttroniche)



Rapporto N. 004_22 - pagina 153 di 406

page 153 of 406

22/07/2022	07:30	1,61	1,87	4,75	30	0	68
22/07/2022	07:36	1,72	1,98	4,75	30	0	68
22/07/2022	07:42	1,75	2,08	4,75	30	0	68
22/07/2022	07:48	1,77	2,02	4,75	30	0	67
22/07/2022	07:54	1,74	1,93	4,75	30	0	67
22/07/2022	08:00	1,77	1,95	4,75	31	0	67
22/07/2022	08:06	1,72	2,02	4,75	31	0	67
22/07/2022	08:12	1,67	1,85	4,75	31	0	66
22/07/2022	08:18	1,71	1,93	4,75	31	0	66
22/07/2022	08:24	1,72	1,93	4,75	31	0	66
22/07/2022	08:30	1,72	1,96	4,75	31	0	66
22/07/2022	08:36	1,74	1,96	4,75	31	0	66
22/07/2022	08:42	1,68	1,92	4,75	31	0	66
22/07/2022	08:48	1,69	1,97	4,75	31	0	65
22/07/2022	08:54	1,72	1,96	4,75	31	0	65
22/07/2022	09:00	1,78	1,95	4,75	31	0	65
22/07/2022	09:06	1,69	1,97	4,75	31	0	65
22/07/2022	09:12	1,72	1,98	4,75	31	0	65
22/07/2022	09:18	1,76	2,03	4,75	31	0	65
22/07/2022	09:24	1,74	2,03	4,75	31	0	65
22/07/2022	09:30	1,71	1,92	4,75	31	0	65
22/07/2022	09:36	1,71	1,97	4,75	31	0	65
22/07/2022	09:42	1,67	1,89	4,75	31	0	64
22/07/2022	09:48	1,65	1,93	4,75	31	0	64
22/07/2022	09:54	1,80	1,99	4,75	31	0	65
22/07/2022	10:00	1,84	2,08	4,75	31	0	65
22/07/2022	10:06	1,79	1,99	4,75	31	0	65
22/07/2022	10:12	1,82	2,03	4,75	31	0	65
22/07/2022	10:18	1,81	2,04	4,75	31	0	65
22/07/2022	10:24	1,80	2,07	4,75	31	0	65
22/07/2022	10:30	1,80	2,05	4,75	31	0	65
22/07/2022	10:36	1,81	2,08	4,75	31	0	65
22/07/2022	10:42	1,81	2,01	4,75	31	0	65
22/07/2022	10:48	1,86	2,08	4,75	31	0	65
22/07/2022	10:54	1,81	2,03	4,75	31	0	65
22/07/2022	11:00	1,78	2,01	4,75	31	0	65
22/07/2022	11:06	1,83	2,04	4,75	31	0	65
22/07/2022	11:12	1,88	2,06	4,75	31	0	65
22/07/2022	11:18	1,83	2,02	4,75	31	0	65

UNIVERSITÀ DI CASSINO E DEL LAZIO MERIDIONALE

DIPARTIMENTO DI INGEGNERIA ELETTRICA
E DELL'INFORMAZIONE "MAURIZIO SCARANO"

LABORATORIO DI MISURE INDUSTRIALI
(sezione Misure Elettriche ed Elettroniche)



Rapporto N. 004_22 - pagina 154 di 406
page 154 of 406

22/07/2022	11:24		1,77	2,05	4,75	31	0	65
22/07/2022	11:30		1,80	2,01	4,75	31	0	64
22/07/2022	11:36		1,80	2,03	4,75	31	0	64
22/07/2022	11:42		1,75	2,00	4,75	31	0	64
22/07/2022	11:48		1,76	1,97	4,75	31	0	64
22/07/2022	11:54	*G	1,81	2,10	4,67	32	0	62
22/07/2022	12:00		1,87	2,18	4,67	33	0	60
22/07/2022	12:06		1,88	2,18	4,67	34	0	58
22/07/2022	12:12		1,91	2,13	4,75	33	0	59
22/07/2022	12:18		1,89	2,06	4,75	33	0	61
22/07/2022	12:24		1,94	2,15	4,75	33	0	61
22/07/2022	12:30		1,86	2,06	4,75	32	0	61
22/07/2022	12:36		1,82	2,09	4,75	32	0	61
22/07/2022	12:42		1,83	2,06	4,75	32	0	62
22/07/2022	12:48		1,75	2,03	4,75	32	0	62
22/07/2022	12:54		1,82	2,08	4,75	33	0	62
22/07/2022	13:00		1,82	2,07	4,75	33	0	62
22/07/2022	13:06		1,78	2,08	4,75	33	0	61
22/07/2022	13:12		1,77	2,10	4,75	33	0	61
22/07/2022	13:18		1,93	2,22	4,75	33	0	61
22/07/2022	13:24		1,82	2,14	4,75	33	0	61
22/07/2022	13:30		1,80	2,07	4,75	33	0	61
22/07/2022	13:36		1,83	2,14	4,75	33	0	60
22/07/2022	13:42		1,90	2,11	4,75	33	0	60
22/07/2022	13:48		1,79	2,01	4,75	33	0	60
22/07/2022	13:54		1,79	1,99	4,75	33	0	60
22/07/2022	14:00		1,75	2,10	4,75	33	0	59
22/07/2022	14:06		1,76	2,02	4,75	33	0	59
22/07/2022	14:12		1,78	2,02	4,75	33	0	60
22/07/2022	14:18		1,77	2,08	4,75	33	0	60
22/07/2022	14:24		1,78	2,06	4,75	33	0	60
22/07/2022	14:30		1,77	1,96	4,75	33	0	60
22/07/2022	14:36		1,74	1,97	4,75	33	0	60
22/07/2022	14:42		1,75	1,94	4,75	33	0	60
22/07/2022	14:48		1,76	2,06	4,75	33	0	60
22/07/2022	14:54		1,80	2,07	4,75	33	0	60
22/07/2022	15:00		1,80	2,07	4,75	32	0	60
22/07/2022	15:06		1,81	2,06	4,75	32	0	61
22/07/2022	15:12		1,66	1,95	4,75	32	0	61

UNIVERSITÀ DI CASSINO E DEL LAZIO MERIDIONALE

DIPARTIMENTO DI INGEGNERIA ELETTRICA
E DELL'INFORMAZIONE "MAURIZIO SCARANO"

LABORATORIO DI MISURE INDUSTRIALI
(sezione Misure Elettriche ed Elettroniche)



Rapporto N. 004_22 - pagina 155 di 406
page 155 of 406

22/07/2022	15:18	1,75	1,99	4,75	32	0	61	
22/07/2022	15:24	1,88	2,15	4,75	32	0	61	
22/07/2022	15:30	1,88	2,13	4,75	32	0	62	
22/07/2022	15:36	1,87	2,16	4,75	32	0	62	
22/07/2022	15:42	1,84	2,12	4,75	32	0	62	
22/07/2022	15:48	1,80	2,05	4,75	32	0	62	
22/07/2022	15:54	1,80	2,05	4,75	32	0	62	
22/07/2022	16:00	1,74	2,02	4,75	32	0	62	
22/07/2022	16:06	1,80	2,08	4,75	32	0	62	
22/07/2022	16:12	1,84	2,09	4,75	32	0	62	
22/07/2022	16:18	1,77	2,09	4,75	32	0	62	
22/07/2022	16:24	1,81	2,04	4,75	32	0	63	
22/07/2022	16:30	1,81	2,06	4,75	31	0	63	
22/07/2022	16:36	1,76	2,08	4,75	31	0	63	
22/07/2022	16:42	1,75	2,11	4,75	31	0	63	
22/07/2022	16:48	1,87	2,16	4,75	31	0	63	
22/07/2022	16:54	1,83	2,13	4,75	31	0	63	
22/07/2022	17:00	1,85	2,10	4,75	31	0	64	
22/07/2022	17:06	1,79	2,05	4,75	31	0	64	
22/07/2022	17:12	1,86	2,12	4,75	31	0	64	
22/07/2022	17:18	1,87	2,16	4,75	30	0	64	
22/07/2022	17:24	1,84	2,18	4,75	30	0	65	
22/07/2022	17:30	1,85	2,14	4,75	30	0	65	
22/07/2022	17:36	1,76	1,95	4,75	30	0	65	
22/07/2022	17:42	1,74	2,08	4,75	30	0	66	
22/07/2022	17:48	1,78	2,02	4,75	29	0	66	
22/07/2022	17:54	1,81	2,07	4,75	29	0	66	
22/07/2022	18:00	1,80	2,07	4,51	29	0	67	
22/07/2022	18:06	*G	1,87	2,15	4,18	29	0	66
22/07/2022	18:12	1,83	2,08	4,22	29	0	67	
22/07/2022	18:18	1,79	2,05	4,22	28	0	67	
22/07/2022	18:24	1,74	1,99	4,22	28	0	68	
22/07/2022	18:30	1,79	2,01	4,22	27	0	68	
22/07/2022	18:36	1,76	1,98	4,22	27	0	69	
22/07/2022	18:42	1,76	1,95	4,22	27	0	69	
22/07/2022	18:48	1,73	2,00	4,22	27	0	70	
22/07/2022	18:54	1,78	2,07	4,22	26	0	70	
22/07/2022	19:00	1,78	2,10	4,22	26	0	70	
22/07/2022	19:06	1,88	2,12	4,22	26	0	71	

COMUNE DI MONTE DI PROCIDA - C_F488 - 01 - 0013114 - Ingresso - 26/08/2022 - 12:24

UNIVERSITÀ DI CASSINO E DEL LAZIO MERIDIONALE

DIPARTIMENTO DI INGEGNERIA ELETTRICA
E DELL'INFORMAZIONE "MAURIZIO SCARANO"

LABORATORIO DI MISURE INDUSTRIALI
(sezione Misure Elettriche ed Elettroniche)



Rapporto N. 004_22 - pagina 156 di 406
page 156 of 406

22/07/2022	19:12	1,84	2,09	4,22	26	0	71
22/07/2022	19:18	1,77	1,97	4,22	26	0	71
22/07/2022	19:24	1,78	1,99	4,22	26	0	72
22/07/2022	19:30	1,77	1,99	4,22	26	0	72
22/07/2022	19:36	1,74	2,01	4,22	26	0	72
22/07/2022	19:42	1,74	2,00	4,22	26	0	72
22/07/2022	19:48	1,73	1,95	4,22	26	0	72
22/07/2022	19:54	1,77	1,98	4,22	26	0	73
22/07/2022	20:00	1,82	2,08	4,22	26	0	73
22/07/2022	20:06	1,83	2,17	4,22	26	0	73
22/07/2022	20:12	1,78	2,00	4,22	25	0	73
22/07/2022	20:18	1,72	1,94	4,22	25	0	73
22/07/2022	20:24	1,77	2,13	4,22	25	0	73
22/07/2022	20:30	1,78	2,01	4,22	25	0	73
22/07/2022	20:36	1,74	2,02	4,22	25	0	73
22/07/2022	20:42	1,74	2,07	4,22	25	0	73
22/07/2022	20:48	1,75	1,96	4,22	25	0	73
22/07/2022	20:54	1,79	2,11	4,22	25	0	74
22/07/2022	21:00	1,73	1,94	4,22	25	0	74
22/07/2022	21:06	1,71	1,92	4,22	25	0	74
22/07/2022	21:12	1,73	2,02	4,22	25	0	74
22/07/2022	21:18	1,69	1,92	4,22	25	0	74
22/07/2022	21:24	1,70	1,90	4,22	25	0	74
22/07/2022	21:30	1,69	1,91	4,22	25	0	74
22/07/2022	21:36	1,64	1,98	4,22	25	0	74
22/07/2022	21:42	1,69	1,94	4,22	25	0	74
22/07/2022	21:48	1,61	2,00	4,22	25	0	74
22/07/2022	21:54	1,61	1,83	4,22	25	0	74
22/07/2022	22:00	1,65	1,96	4,22	25	0	74
22/07/2022	22:06	1,71	2,00	4,22	25	0	75
22/07/2022	22:12	1,64	1,96	4,22	25	0	75
22/07/2022	22:18	1,63	1,94	4,22	25	0	75
22/07/2022	22:24	1,67	1,89	4,22	25	0	75
22/07/2022	22:30	1,61	1,84	4,22	25	0	75
22/07/2022	22:36	1,57	1,88	4,22	25	0	75
22/07/2022	22:42	1,55	1,84	4,22	25	0	75
22/07/2022	22:48	1,58	1,87	4,22	25	0	75
22/07/2022	22:54	1,54	2,01	4,22	25	0	75
22/07/2022	23:00	1,54	1,87	4,22	25	0	76

UNIVERSITÀ DI CASSINO E DEL LAZIO MERIDIONALE

DIPARTIMENTO DI INGEGNERIA ELETTRICA
E DELL'INFORMAZIONE "MAURIZIO SCARANO"

LABORATORIO DI MISURE INDUSTRIALI

(sezione Misure Elettriche ed Elettroniche)



Rapporto N. 004_22 - pagina 157 di 406

page 157 of 406

22/07/2022	23:06		1,57	1,88	4,22	24	0	76
22/07/2022	23:12		1,51	1,91	4,22	24	0	76
22/07/2022	23:18		1,54	1,94	4,22	24	0	76
22/07/2022	23:24		1,56	1,80	4,22	24	0	76
22/07/2022	23:30		1,53	1,86	4,22	24	0	76
22/07/2022	23:36		1,55	1,80	4,22	24	0	76
22/07/2022	23:42		1,49	1,76	4,22	24	0	76
22/07/2022	23:48		1,48	1,77	4,22	24	0	76
22/07/2022	23:54		1,48	1,75	4,22	24	0	76
23/07/2022	00:00:00		1,35	1,76	4,22	24	0	76
23/07/2022	00:06	*G	1,37	1,74	4,14	25	0	76
23/07/2022	00:12		1,36	1,74	4,22	25	0	75
23/07/2022	00:18		1,36	1,70	4,22	25	0	76
23/07/2022	00:24		1,30	1,67	4,22	25	0	76
23/07/2022	00:30		1,24	1,63	4,22	25	0	76
23/07/2022	00:36		1,31	1,76	4,22	24	0	76
23/07/2022	00:42		1,27	1,59	4,22	24	0	76
23/07/2022	00:48		1,21	1,60	4,22	24	0	76
23/07/2022	00:54		1,04	1,58	4,22	24	0	76
23/07/2022	01:00		1,05	1,57	4,22	24	0	76
23/07/2022	01:06		1,05	1,54	4,22	24	0	76
23/07/2022	01:12		1,13	1,62	4,22	24	0	76
23/07/2022	01:18		1,02	1,60	4,22	24	0	76
23/07/2022	01:24		1,00	1,51	4,22	24	0	77
23/07/2022	01:30		1,00	1,56	4,22	25	0	77
23/07/2022	01:36		1,04	1,49	4,22	25	0	77
23/07/2022	01:42		1,24	1,59	4,22	25	0	77
23/07/2022	01:48		1,21	1,61	4,22	25	0	77
23/07/2022	01:54		1,15	1,76	4,22	25	0	77
23/07/2022	02:00		1,18	1,59	4,22	25	0	77
23/07/2022	02:06		1,12	1,53	4,22	25	0	77
23/07/2022	02:12		1,03	1,45	4,22	25	0	77
23/07/2022	02:18		1,06	1,47	4,22	25	0	77
23/07/2022	02:24		1,10	1,56	4,22	25	0	77
23/07/2022	02:30		0,99	1,49	4,22	25	0	77
23/07/2022	02:36		1,01	1,56	4,22	25	0	77
23/07/2022	02:42		1,12	1,55	4,22	25	0	77
23/07/2022	02:48		0,98	1,50	4,22	25	0	77
23/07/2022	02:54		1,01	1,46	4,22	25	0	77

UNIVERSITÀ DI CASSINO E DEL LAZIO MERIDIONALE

DIPARTIMENTO DI INGEGNERIA ELETTRICA
E DELL'INFORMAZIONE "MAURIZIO SCARANO"

LABORATORIO DI MISURE INDUSTRIALI

(sezione Misure Elettriche ed Eletttroniche)



Rapporto N. 004_22 - pagina 158 di 406

page 158 of 406

23/07/2022	03:00		1,11	1,52	4,22	25	0	77
23/07/2022	03:06		0,95	1,43	4,22	25	0	77
23/07/2022	03:12		0,90	1,37	4,22	24	0	77
23/07/2022	03:18		0,91	1,47	4,22	24	0	77
23/07/2022	03:24		1,00	1,42	4,22	24	0	77
23/07/2022	03:30		1,04	1,44	4,22	24	0	77
23/07/2022	03:36		1,00	1,41	4,22	24	0	78
23/07/2022	03:42		1,03	1,60	4,22	24	0	78
23/07/2022	03:48		1,13	1,54	4,22	24	0	78
23/07/2022	03:54		1,21	1,58	4,22	25	0	78
23/07/2022	04:00		1,16	1,72	4,18	25	0	78
23/07/2022	04:06		1,06	1,53	4,18	25	0	78
23/07/2022	04:12		1,00	1,49	4,22	25	0	78
23/07/2022	04:18		1,00	1,55	4,22	25	0	78
23/07/2022	04:24		1,17	1,58	4,22	25	0	79
23/07/2022	04:30		1,13	1,52	4,26	25	0	79
23/07/2022	04:36		1,09	1,46	4,30	25	0	79
23/07/2022	04:42		1,22	1,61	4,34	25	0	79
23/07/2022	04:48		1,26	1,64	4,38	25	4	79
23/07/2022	04:54		1,24	1,60	4,59	25	32	79
23/07/2022	05:00		1,22	1,58	4,51	25	20	79
23/07/2022	05:06		1,31	1,60	4,67	25	32	79
23/07/2022	05:12		1,28	1,64	4,43	25	4	79
23/07/2022	05:18		1,23	1,58	4,67	25	24	79
23/07/2022	05:24		1,28	1,67	4,67	26	20	79
23/07/2022	05:30		1,31	1,65	4,67	26	16	79
23/07/2022	05:36		1,41	1,70	4,67	26	8	78
23/07/2022	05:42		1,29	1,68	4,67	26	4	78
23/07/2022	05:48		1,25	1,64	4,71	27	0	78
23/07/2022	05:54		1,40	1,73	4,71	27	0	77
23/07/2022	06:00		1,43	1,71	4,71	27	0	77
23/07/2022	06:06	*G	1,44	1,78	4,63	28	0	75
23/07/2022	06:12	*G	1,45	1,74	4,71	29	0	73
23/07/2022	06:18		1,38	1,71	4,71	28	0	74
23/07/2022	06:24		1,46	1,77	4,71	28	0	74
23/07/2022	06:30		1,44	1,75	4,71	28	0	74
23/07/2022	06:36		1,51	1,94	4,71	28	0	74
23/07/2022	06:42		1,51	1,94	4,71	28	0	74
23/07/2022	06:48		1,57	1,82	4,71	28	0	74

COMUNE DI MONTE DI PROCIDA - C_F488 - 01 - 0013114 - Ingresso - 26/08/2022 - 12:24

gm

UNIVERSITÀ DI CASSINO E DEL LAZIO MERIDIONALE

DIPARTIMENTO DI INGEGNERIA ELETTRICA
E DELL'INFORMAZIONE "MAURIZIO SCARANO"

LABORATORIO DI MISURE INDUSTRIALI
(sezione Misure Elettriche ed Elettroniche)



Rapporto N. 004_22 - pagina 159 di 406
page 159 of 406

23/07/2022	06:54	1,60	1,91	4,71	28	0	74
23/07/2022	07:00	1,54	1,80	4,75	28	0	74
23/07/2022	07:06	1,52	1,79	4,75	28	0	74
23/07/2022	07:12	1,52	1,85	4,75	28	0	74
23/07/2022	07:18	1,57	1,88	4,75	28	0	74
23/07/2022	07:24	1,58	1,97	4,75	28	0	74
23/07/2022	07:30	1,57	1,81	4,75	28	0	74
23/07/2022	07:36	1,57	1,82	4,75	29	0	74
23/07/2022	07:42	1,64	1,88	4,75	29	0	73
23/07/2022	07:48	1,69	1,89	4,75	30	0	73
23/07/2022	07:54	1,57	1,86	4,75	30	0	72
23/07/2022	08:00	1,62	1,88	4,75	30	0	72
23/07/2022	08:06	1,63	1,94	4,75	31	0	71
23/07/2022	08:12	1,65	1,90	4,75	31	0	70
23/07/2022	08:18	1,70	1,90	4,75	31	0	70
23/07/2022	08:24	1,68	1,91	4,75	31	0	69
23/07/2022	08:30	1,70	1,93	4,75	31	0	68
23/07/2022	08:36	1,77	2,03	4,75	32	0	68
23/07/2022	08:42	1,64	1,95	4,75	32	0	68
23/07/2022	08:48	1,65	1,90	4,75	32	0	67
23/07/2022	08:54	1,78	2,01	4,75	32	0	67
23/07/2022	09:00	1,70	1,97	4,75	32	0	67
23/07/2022	09:06	1,74	1,95	4,75	32	0	67
23/07/2022	09:12	1,71	1,98	4,75	32	0	66
23/07/2022	09:18	1,72	1,95	4,75	32	0	66
23/07/2022	09:24	1,69	1,94	4,75	32	0	66
23/07/2022	09:30	1,67	2,03	4,75	32	0	66
23/07/2022	09:36	1,70	1,95	4,75	32	0	66
23/07/2022	09:42	1,75	2,08	4,75	32	0	66
23/07/2022	09:48	1,72	2,01	4,75	32	0	65
23/07/2022	09:54	1,70	1,95	4,75	32	0	65
23/07/2022	10:00	1,73	1,99	4,75	32	0	65
23/07/2022	10:06	1,77	2,02	4,75	32	0	65
23/07/2022	10:12	1,76	1,98	4,75	32	0	65
23/07/2022	10:18	1,71	1,95	4,75	32	0	65
23/07/2022	10:24	1,72	1,98	4,75	32	0	65
23/07/2022	10:30	1,74	2,05	4,75	32	0	65
23/07/2022	10:36	1,77	2,05	4,75	32	0	65
23/07/2022	10:42	1,73	2,04	4,75	32	0	65

UNIVERSITÀ DI CASSINO E DEL LAZIO MERIDIONALE

DIPARTIMENTO DI INGEGNERIA ELETTRICA
E DELL'INFORMAZIONE "MAURIZIO SCARANO"

LABORATORIO DI MISURE INDUSTRIALI

(sezione Misure Elettriche ed Eletttroniche)



Rapporto N. 004_22 - pagina 160 di 406

page 160 of 406

23/07/2022	10:48		1,69	1,91	4,75	32	0	64
23/07/2022	10:54		1,81	2,07	4,75	32	0	64
23/07/2022	11:00		1,78	2,05	4,75	32	0	65
23/07/2022	11:06		1,79	2,11	4,75	32	0	64
23/07/2022	11:12		1,78	1,99	4,75	32	0	64
23/07/2022	11:18		1,74	1,99	4,75	32	0	64
23/07/2022	11:24		1,77	2,09	4,75	32	0	64
23/07/2022	11:30		1,83	2,12	4,75	32	0	64
23/07/2022	11:36		1,80	2,05	4,75	31	0	64
23/07/2022	11:42		1,81	2,21	4,75	31	0	64
23/07/2022	11:48		1,77	1,97	4,75	31	0	65
23/07/2022	11:54	*G	1,81	2,06	4,67	33	0	63
23/07/2022	12:00		1,82	2,02	4,67	34	0	60
23/07/2022	12:06		1,83	2,07	4,67	34	0	59
23/07/2022	12:12		1,83	2,03	4,75	34	0	60
23/07/2022	12:18		1,79	2,00	4,75	33	0	61
23/07/2022	12:24		1,77	2,06	4,75	33	0	61
23/07/2022	12:30		1,81	2,06	4,75	33	0	62
23/07/2022	12:36		1,81	2,06	4,75	34	0	62
23/07/2022	12:42		1,79	1,98	4,75	34	0	61
23/07/2022	12:48		1,81	2,05	4,75	33	0	61
23/07/2022	12:54		1,82	2,09	4,75	33	0	61
23/07/2022	13:00		1,81	2,09	4,75	33	0	61
23/07/2022	13:06		1,88	2,10	4,75	33	0	61
23/07/2022	13:12		1,85	2,07	4,75	33	0	61
23/07/2022	13:18		1,88	2,09	4,75	33	0	61
23/07/2022	13:24		1,85	2,11	4,75	33	0	61
23/07/2022	13:30		1,86	2,13	4,75	33	0	61
23/07/2022	13:36		1,82	2,09	4,75	33	0	61
23/07/2022	13:42		1,81	2,04	4,75	33	0	61
23/07/2022	13:48		1,79	1,98	4,75	33	0	61
23/07/2022	13:54		1,80	1,97	4,75	33	0	62
23/07/2022	14:00		1,77	2,02	4,75	33	0	62
23/07/2022	14:06		1,79	2,06	4,75	33	0	62
23/07/2022	14:12		1,79	2,05	4,75	33	0	62
23/07/2022	14:18		1,79	2,00	4,75	33	0	62
23/07/2022	14:24		1,79	2,00	4,75	33	0	62
23/07/2022	14:30		1,78	2,02	4,75	33	0	62
23/07/2022	14:36		1,81	2,07	4,75	33	0	62

UNIVERSITÀ DI CASSINO E DEL LAZIO MERIDIONALE

DIPARTIMENTO DI INGEGNERIA ELETTRICA
E DELL'INFORMAZIONE "MAURIZIO SCARANO"

LABORATORIO DI MISURE INDUSTRIALI
(sezione Misure Elettriche ed Eletttroniche)



Rapporto N. 004_22 - pagina 161 di 406
page 161 of 406

23/07/2022	14:42	1,80	2,07	4,75	33	0	62	
23/07/2022	14:48	1,83	2,08	4,75	33	0	62	
23/07/2022	14:54	1,81	2,10	4,75	33	0	62	
23/07/2022	15:00	1,85	2,10	4,75	33	0	62	
23/07/2022	15:06	1,84	2,13	4,75	33	0	62	
23/07/2022	15:12	1,82	2,05	4,75	33	0	62	
23/07/2022	15:18	1,82	2,08	4,75	33	0	62	
23/07/2022	15:24	1,80	2,03	4,75	33	0	62	
23/07/2022	15:30	1,78	2,01	4,75	32	0	62	
23/07/2022	15:36	1,70	1,92	4,75	32	0	63	
23/07/2022	15:42	1,70	2,02	4,75	32	0	63	
23/07/2022	15:48	1,75	1,99	4,75	32	0	63	
23/07/2022	15:54	1,71	1,94	4,75	32	0	63	
23/07/2022	16:00	1,72	2,11	4,75	32	0	63	
23/07/2022	16:06	1,78	2,07	4,75	32	0	63	
23/07/2022	16:12	1,73	2,03	4,75	32	0	64	
23/07/2022	16:18	1,80	2,03	4,75	32	0	64	
23/07/2022	16:24	1,90	2,12	4,75	31	0	64	
23/07/2022	16:30	1,86	2,07	4,75	31	0	64	
23/07/2022	16:36	1,76	2,04	4,75	31	0	65	
23/07/2022	16:42	1,77	1,98	4,75	31	0	65	
23/07/2022	16:48	1,80	2,04	4,75	31	0	65	
23/07/2022	16:54	1,74	2,01	4,75	30	0	65	
23/07/2022	17:00	1,76	2,01	4,75	30	0	66	
23/07/2022	17:06	1,83	2,07	4,75	30	0	66	
23/07/2022	17:12	1,84	2,05	4,75	30	0	67	
23/07/2022	17:18	1,81	2,07	4,75	30	0	67	
23/07/2022	17:24	1,77	1,96	4,75	30	0	67	
23/07/2022	17:30	1,76	1,95	4,75	30	0	67	
23/07/2022	17:36	1,84	2,05	4,75	30	0	68	
23/07/2022	17:42	1,77	2,04	4,75	29	0	68	
23/07/2022	17:48	1,76	2,08	4,75	29	0	68	
23/07/2022	17:54	1,81	2,12	4,75	29	0	68	
23/07/2022	18:00	1,78	2,02	4,59	29	0	69	
23/07/2022	18:06	*G	1,82	2,04	4,18	29	0	69
23/07/2022	18:12	*G	1,87	2,07	4,22	28	0	69
23/07/2022	18:18		1,86	2,12	4,22	28	0	70
23/07/2022	18:24		1,87	2,12	4,22	28	0	70
23/07/2022	18:30		1,82	2,07	4,22	27	0	71

COMUNE DI MONTE DI PROCIDA - C_F488 - 01 - 0013114 - Ingresso - 26/08/2022 - 12:24

gm

UNIVERSITÀ DI CASSINO E DEL LAZIO MERIDIONALE

DIPARTIMENTO DI INGEGNERIA ELETTRICA
E DELL'INFORMAZIONE "MAURIZIO SCARANO"

LABORATORIO DI MISURE INDUSTRIALI
(sezione Misure Elettriche ed Eletttroniche)



Rapporto N. 004_22 - pagina 162 di 406
page 162 of 406

23/07/2022	18:36	1,86	2,10	4,22	27	0	71
23/07/2022	18:42	1,71	1,94	4,22	27	0	72
23/07/2022	18:48	1,70	1,99	4,22	27	0	72
23/07/2022	18:54	1,84	2,10	4,22	26	0	72
23/07/2022	19:00	1,84	2,07	4,22	26	0	73
23/07/2022	19:06	1,83	2,16	4,22	26	0	73
23/07/2022	19:12	1,80	2,09	4,22	26	0	73
23/07/2022	19:18	1,80	2,05	4,22	26	0	73
23/07/2022	19:24	1,83	2,05	4,22	26	0	73
23/07/2022	19:30	1,80	2,07	4,22	26	0	73
23/07/2022	19:36	1,80	2,01	4,22	26	0	73
23/07/2022	19:42	1,82	2,09	4,22	26	0	73
23/07/2022	19:48	1,82	2,14	4,22	25	0	73
23/07/2022	19:54	1,84	2,04	4,22	25	0	74
23/07/2022	20:00	1,88	2,14	4,22	25	0	74
23/07/2022	20:06	1,89	2,13	4,22	25	0	74
23/07/2022	20:12	1,87	2,11	4,22	25	0	74
23/07/2022	20:18	1,84	2,05	4,22	25	0	74
23/07/2022	20:24	1,91	2,21	4,22	25	0	74
23/07/2022	20:30	1,86	2,15	4,22	25	0	74
23/07/2022	20:36	1,91	2,18	4,22	25	0	74
23/07/2022	20:42	1,91	2,18	4,22	25	0	74
23/07/2022	20:48	1,87	2,10	4,22	25	0	74
23/07/2022	20:54	1,87	2,16	4,22	25	0	74
23/07/2022	21:00	1,90	2,13	4,22	25	0	75
23/07/2022	21:06	1,93	2,17	4,22	25	0	75
23/07/2022	21:12	1,87	2,15	4,22	25	0	75
23/07/2022	21:18	1,83	2,13	4,22	25	0	75
23/07/2022	21:24	1,80	2,05	4,22	25	0	75
23/07/2022	21:30	1,79	2,14	4,22	25	0	75
23/07/2022	21:36	1,76	2,02	4,22	25	0	75
23/07/2022	21:42	1,71	2,00	4,22	25	0	75
23/07/2022	21:48	1,77	2,01	4,22	24	0	75
23/07/2022	21:54	1,79	2,04	4,22	24	0	76
23/07/2022	22:00	1,76	1,96	4,22	24	0	76
23/07/2022	22:06	1,80	2,01	4,22	24	0	76
23/07/2022	22:12	1,76	1,97	4,22	24	0	76
23/07/2022	22:18	1,72	2,07	4,22	24	0	76
23/07/2022	22:24	1,67	1,99	4,22	24	0	76

gm

UNIVERSITÀ DI CASSINO E DEL LAZIO MERIDIONALE

DIPARTIMENTO DI INGEGNERIA ELETTRICA
E DELL'INFORMAZIONE "MAURIZIO SCARANO"

LABORATORIO DI MISURE INDUSTRIALI
(sezione Misure Elettriche ed Eletttroniche)



Rapporto N. 004_22 - pagina 163 di 406
page 163 of 406

23/07/2022	22:30		1,70	1,90	4,22	24	0	77
23/07/2022	22:36		1,66	1,95	4,22	24	0	77
23/07/2022	22:42		1,68	1,89	4,22	24	0	77
23/07/2022	22:48		1,67	1,95	4,22	24	0	77
23/07/2022	22:54		1,60	1,87	4,22	24	0	77
23/07/2022	23:00		1,57	1,87	4,22	24	0	77
23/07/2022	23:06		1,47	1,82	4,22	24	0	77
23/07/2022	23:12		1,48	1,79	4,22	24	0	77
23/07/2022	23:18		1,43	1,83	4,22	24	0	77
23/07/2022	23:24		1,59	1,88	4,22	24	0	77
23/07/2022	23:30		1,56	1,87	4,22	24	0	77
23/07/2022	23:36		1,65	1,96	4,22	24	0	77
23/07/2022	23:42		1,66	2,00	4,22	24	0	78
23/07/2022	23:48		1,60	2,05	4,22	24	0	78
23/07/2022	23:54		1,60	1,96	4,22	24	0	78
24/07/2022	00:00:00		1,42	1,69	4,22	24	0	78
24/07/2022	00:06	*G	1,37	1,65	4,14	25	0	77
24/07/2022	00:12	*G	1,30	1,64	4,22	25	0	77
24/07/2022	00:18		1,33	1,60	4,22	25	0	78
24/07/2022	00:24		1,26	1,65	4,22	25	0	78
24/07/2022	00:30		1,28	1,60	4,22	25	0	78
24/07/2022	00:36		1,30	1,63	4,22	24	0	78
24/07/2022	00:42		1,28	1,59	4,22	24	0	78
24/07/2022	00:48		1,19	1,58	4,22	24	0	78
24/07/2022	00:54		1,30	1,68	4,22	24	0	78
24/07/2022	01:00		1,39	1,71	4,22	24	0	78
24/07/2022	01:06		1,25	1,63	4,22	24	0	79
24/07/2022	01:12		1,20	1,54	4,22	24	0	79
24/07/2022	01:18		1,21	1,54	4,22	24	0	79
24/07/2022	01:24		1,18	1,49	4,22	24	0	79
24/07/2022	01:30		1,17	1,57	4,22	24	0	79
24/07/2022	01:36		1,16	1,56	4,22	24	0	79
24/07/2022	01:42		1,04	1,48	4,22	24	0	79
24/07/2022	01:48		1,01	1,50	4,22	24	0	79
24/07/2022	01:54		1,05	1,47	4,22	24	0	79
24/07/2022	02:00		1,12	1,59	4,22	24	0	79
24/07/2022	02:06		1,05	1,46	4,22	24	0	79
24/07/2022	02:12		1,07	1,46	4,22	24	0	79
24/07/2022	02:18		1,01	1,57	4,22	24	0	79

UNIVERSITÀ DI CASSINO E DEL LAZIO MERIDIONALE

DIPARTIMENTO DI INGEGNERIA ELETTRICA
E DELL'INFORMAZIONE "MAURIZIO SCARANO"

LABORATORIO DI MISURE INDUSTRIALI

(sezione Misure Elettriche ed Eletttroniche)



Rapporto N. 004_22 - pagina 164 di 406

page 164 of 406

24/07/2022	02:24	1,00	1,44	4,22	24	0	79	
24/07/2022	02:30	1,03	1,51	4,22	24	0	79	
24/07/2022	02:36	1,06	1,57	4,22	24	0	79	
24/07/2022	02:42	0,99	1,42	4,22	24	0	79	
24/07/2022	02:48	1,12	1,55	4,22	24	0	80	
24/07/2022	02:54	1,00	1,58	4,22	24	0	80	
24/07/2022	03:00	1,00	1,51	4,22	24	0	80	
24/07/2022	03:06	0,96	1,56	4,22	24	0	80	
24/07/2022	03:12	0,98	1,49	4,22	24	0	80	
24/07/2022	03:18	0,97	1,47	4,22	24	0	80	
24/07/2022	03:24	1,05	1,41	4,22	24	0	80	
24/07/2022	03:30	1,01	1,49	4,22	24	0	80	
24/07/2022	03:36	0,95	1,51	4,22	24	0	80	
24/07/2022	03:42	0,96	1,47	4,22	24	0	80	
24/07/2022	03:48	1,00	1,43	4,22	24	0	80	
24/07/2022	03:54	0,92	1,35	4,22	24	0	80	
24/07/2022	04:00	0,94	1,42	4,22	24	0	80	
24/07/2022	04:06	0,95	1,29	4,22	24	0	80	
24/07/2022	04:12	1,09	1,50	4,22	24	0	80	
24/07/2022	04:18	1,06	1,58	4,22	24	0	81	
24/07/2022	04:24	1,03	1,52	4,26	24	0	81	
24/07/2022	04:30	1,01	1,40	4,26	24	0	81	
24/07/2022	04:36	0,95	1,37	4,30	24	0	81	
24/07/2022	04:42	0,96	1,36	4,34	24	0	81	
24/07/2022	04:48	1,04	1,41	4,38	24	4	80	
24/07/2022	04:54	1,03	1,48	4,67	24	36	80	
24/07/2022	05:00	1,19	1,61	4,67	24	32	80	
24/07/2022	05:06	1,13	1,55	4,63	25	24	81	
24/07/2022	05:12	1,11	1,55	4,67	25	24	80	
24/07/2022	05:18	1,19	1,68	4,67	25	20	80	
24/07/2022	05:24	1,26	1,78	4,67	25	12	80	
24/07/2022	05:30	1,41	1,76	4,67	26	8	80	
24/07/2022	05:36	1,26	1,64	4,71	26	4	79	
24/07/2022	05:42	1,29	1,63	4,71	26	0	79	
24/07/2022	05:48	1,35	1,69	4,71	27	0	79	
24/07/2022	05:54	1,37	1,68	4,71	27	0	78	
24/07/2022	06:00	1,44	1,72	4,71	27	0	78	
24/07/2022	06:06	*G	1,46	1,80	4,67	28	0	75
24/07/2022	06:12		1,45	1,76	4,71	29	0	74

COMUNE DI MONTE DI PROCIDA - C_F488 - 01 - 0013114 - Ingresso - 26/08/2022 - 12:24

gm

UNIVERSITÀ DI CASSINO E DEL LAZIO MERIDIONALE

DIPARTIMENTO DI INGEGNERIA ELETTRICA
E DELL'INFORMAZIONE "MAURIZIO SCARANO"

LABORATORIO DI MISURE INDUSTRIALI
(sezione Misure Elettriche ed Eletttroniche)



Rapporto N. 004_22 - pagina 165 di 406
page 165 of 406

24/07/2022	06:18	1,52	1,76	4,71	29	0	75
24/07/2022	06:24	1,48	1,84	4,71	29	0	75
24/07/2022	06:30	1,43	1,71	4,71	29	0	74
24/07/2022	06:36	1,49	1,81	4,71	28	0	74
24/07/2022	06:42	1,53	1,80	4,75	28	0	75
24/07/2022	06:48	1,57	1,95	4,75	29	0	75
24/07/2022	06:54	1,54	1,85	4,75	29	0	74
24/07/2022	07:00	1,63	1,93	4,75	29	0	74
24/07/2022	07:06	1,58	1,81	4,75	30	0	74
24/07/2022	07:12	1,56	1,81	4,75	30	0	73
24/07/2022	07:18	1,59	1,90	4,75	30	0	73
24/07/2022	07:24	1,65	1,85	4,75	31	0	72
24/07/2022	07:30	1,54	1,86	4,75	31	0	72
24/07/2022	07:36	1,59	1,85	4,75	31	0	71
24/07/2022	07:42	1,69	2,06	4,75	31	0	71
24/07/2022	07:48	1,70	1,93	4,75	32	0	71
24/07/2022	07:54	1,71	1,98	4,75	32	0	70
24/07/2022	08:00	1,79	2,06	4,75	31	0	70
24/07/2022	08:06	1,76	2,03	4,75	32	0	70
24/07/2022	08:12	1,68	1,91	4,75	32	0	69
24/07/2022	08:18	1,72	1,98	4,75	32	0	69
24/07/2022	08:24	1,78	2,09	4,75	32	0	69
24/07/2022	08:30	1,71	1,97	4,75	32	0	68
24/07/2022	08:36	1,71	2,02	4,75	32	0	68
24/07/2022	08:42	1,82	2,07	4,75	32	0	67
24/07/2022	08:48	1,77	1,99	4,75	32	0	67
24/07/2022	08:54	1,74	1,99	4,75	32	0	67
24/07/2022	09:00	1,75	1,99	4,75	32	0	67
24/07/2022	09:06	1,78	2,00	4,75	31	0	67
24/07/2022	09:12	1,79	2,03	4,75	31	0	67
24/07/2022	09:18	1,77	1,97	4,75	31	0	67
24/07/2022	09:24	1,85	2,05	4,75	31	0	67
24/07/2022	09:30	1,78	1,97	4,75	31	0	67
24/07/2022	09:36	1,77	2,04	4,75	31	0	67
24/07/2022	09:42	1,78	1,99	4,75	31	0	67
24/07/2022	09:48	1,77	1,93	4,75	32	0	67
24/07/2022	09:54	1,82	2,08	4,75	32	0	67
24/07/2022	10:00	1,78	2,00	4,75	32	0	67
24/07/2022	10:06	1,76	1,99	4,75	32	0	66

UNIVERSITÀ DI CASSINO E DEL LAZIO MERIDIONALE

DIPARTIMENTO DI INGEGNERIA ELETTRICA
E DELL'INFORMAZIONE "MAURIZIO SCARANO"

LABORATORIO DI MISURE INDUSTRIALI
(sezione Misure Elettriche ed Eletttroniche)



Rapporto N. 004_22 - pagina 166 di 406
page 166 of 406

24/07/2022	10:12		1,81	2,11	4,75	31	0	66
24/07/2022	10:18		1,82	2,10	4,75	31	0	66
24/07/2022	10:24		1,78	2,01	4,75	31	0	66
24/07/2022	10:30		1,80	2,10	4,75	31	0	66
24/07/2022	10:36		1,81	2,07	4,75	31	0	66
24/07/2022	10:42		1,85	2,15	4,75	31	0	66
24/07/2022	10:48		1,83	2,08	4,75	31	0	66
24/07/2022	10:54		1,88	2,16	4,75	31	0	66
24/07/2022	11:00		1,81	2,02	4,75	31	0	66
24/07/2022	11:06		1,81	2,07	4,75	31	0	66
24/07/2022	11:12		1,77	1,96	4,75	31	0	66
24/07/2022	11:18		1,76	1,95	4,75	32	0	66
24/07/2022	11:24		1,81	2,05	4,75	32	0	65
24/07/2022	11:30		1,86	2,12	4,75	32	0	65
24/07/2022	11:36		1,84	2,05	4,75	31	0	65
24/07/2022	11:42		1,83	2,03	4,75	31	0	65
24/07/2022	11:48		1,84	2,11	4,75	31	0	65
24/07/2022	11:54	*G	1,83	2,00	4,67	32	0	63
24/07/2022	12:00		1,81	2,07	4,67	33	0	61
24/07/2022	12:06		1,81	1,98	4,67	34	0	59
24/07/2022	12:12		1,81	2,01	4,75	33	0	59
24/07/2022	12:18		1,84	2,17	4,75	33	0	61
24/07/2022	12:24		1,82	2,01	4,75	32	0	62
24/07/2022	12:30		1,74	1,98	4,75	32	0	62
24/07/2022	12:36		1,81	2,09	4,75	32	0	62
24/07/2022	12:42		1,79	2,02	4,75	32	0	62
24/07/2022	12:48		1,79	2,10	4,75	32	0	63
24/07/2022	12:54		1,84	2,12	4,75	32	0	63
24/07/2022	13:00		1,89	2,19	4,75	32	0	63
24/07/2022	13:06		1,83	2,07	4,75	32	0	63
24/07/2022	13:12		1,88	2,17	4,75	32	0	63
24/07/2022	13:18		1,84	2,13	4,75	32	0	63
24/07/2022	13:24		1,89	2,20	4,75	32	0	63
24/07/2022	13:30		1,87	2,14	4,75	32	0	63
24/07/2022	13:36		1,87	2,06	4,75	32	0	63
24/07/2022	13:42		1,87	2,18	4,75	32	0	63
24/07/2022	13:48		1,89	2,21	4,75	32	0	63
24/07/2022	13:54		1,87	2,02	4,75	32	0	63
24/07/2022	14:00		1,85	2,04	4,75	32	0	63

COMUNE DI MONTE DI PROCIDA - C_F488 - 01 - 0013114 - Ingresso - 26/08/2022 - 12:24

gm

UNIVERSITÀ DI CASSINO E DEL LAZIO MERIDIONALE

DIPARTIMENTO DI INGEGNERIA ELETTRICA
E DELL'INFORMAZIONE "MAURIZIO SCARANO"

LABORATORIO DI MISURE INDUSTRIALI
(sezione Misure Elettriche ed Eletttroniche)



Rapporto N. 004_22 - pagina 167 di 406
page 167 of 406

24/07/2022	14:06	1,83	1,99	4,75	32	0	63
24/07/2022	14:12	1,84	2,12	4,75	32	0	63
24/07/2022	14:18	1,83	2,08	4,75	32	0	63
24/07/2022	14:24	1,81	2,08	4,75	32	0	62
24/07/2022	14:30	1,81	2,03	4,75	32	0	63
24/07/2022	14:36	1,84	2,16	4,75	33	0	63
24/07/2022	14:42	1,79	2,01	4,75	33	0	62
24/07/2022	14:48	1,83	2,00	4,75	33	0	62
24/07/2022	14:54	1,81	2,09	4,75	33	0	62
24/07/2022	15:00	1,84	2,09	4,75	33	0	62
24/07/2022	15:06	1,85	2,13	4,75	32	0	61
24/07/2022	15:12	1,83	2,09	4,75	32	0	61
24/07/2022	15:18	1,82	2,00	4,75	32	0	61
24/07/2022	15:24	1,82	2,01	4,75	32	0	61
24/07/2022	15:30	1,79	2,07	4,75	32	0	62
24/07/2022	15:36	1,76	2,00	4,75	32	0	62
24/07/2022	15:42	1,78	2,13	4,75	32	0	62
24/07/2022	15:48	1,77	2,09	4,75	32	0	62
24/07/2022	15:54	1,77	2,01	4,75	32	0	62
24/07/2022	16:00	1,80	2,12	4,75	32	0	62
24/07/2022	16:06	1,90	2,14	4,75	32	0	62
24/07/2022	16:12	1,86	2,10	4,75	32	0	62
24/07/2022	16:18	1,82	2,10	4,75	32	0	62
24/07/2022	16:24	1,83	2,18	4,75	32	0	62
24/07/2022	16:30	1,76	1,99	4,75	32	0	62
24/07/2022	16:36	1,80	2,07	4,75	32	0	62
24/07/2022	16:42	1,81	2,14	4,75	32	0	63
24/07/2022	16:48	1,77	2,06	4,75	31	0	63
24/07/2022	16:54	1,83	2,11	4,75	31	0	63
24/07/2022	17:00	1,84	2,06	4,75	31	0	63
24/07/2022	17:06	1,84	2,07	4,75	31	0	63
24/07/2022	17:12	1,81	2,13	4,75	31	0	63
24/07/2022	17:18	1,76	2,04	4,75	31	0	63
24/07/2022	17:24	1,83	2,07	4,75	30	0	63
24/07/2022	17:30	1,78	2,08	4,75	30	0	64
24/07/2022	17:36	1,75	1,99	4,75	30	0	64
24/07/2022	17:42	1,74	1,97	4,75	30	0	64
24/07/2022	17:48	1,77	2,03	4,75	29	0	65
24/07/2022	17:54	1,77	2,01	4,75	29	0	65

UNIVERSITÀ DI CASSINO E DEL LAZIO MERIDIONALE

DIPARTIMENTO DI INGEGNERIA ELETTRICA
E DELL'INFORMAZIONE "MAURIZIO SCARANO"

LABORATORIO DI MISURE INDUSTRIALI

(sezione Misure Elettriche ed Eletttroniche)



Rapporto N. 004_22 - pagina 168 di 406

page 168 of 406

24/07/2022	18:00		1,81	2,05	4,47	29	0	65
24/07/2022	18:06	*G	1,84	2,12	4,18	29	0	65
24/07/2022	18:12	*G	1,86	2,05	4,22	29	0	66
24/07/2022	18:18		1,81	2,04	4,22	28	0	66
24/07/2022	18:24		1,79	2,03	4,22	28	0	67
24/07/2022	18:30		1,80	2,12	4,22	27	0	68
24/07/2022	18:36		1,85	2,06	4,22	27	0	68
24/07/2022	18:42		1,84	2,08	4,22	27	0	69
24/07/2022	18:48		1,81	2,01	4,22	27	0	69
24/07/2022	18:54		1,81	2,14	4,22	27	0	70
24/07/2022	19:00		1,82	2,07	4,22	26	0	70
24/07/2022	19:06		1,85	2,14	4,22	26	0	70
24/07/2022	19:12		1,90	2,17	4,22	26	0	71
24/07/2022	19:18		1,87	2,10	4,22	26	0	71
24/07/2022	19:24		1,81	2,10	4,22	26	0	71
24/07/2022	19:30		1,81	1,97	4,22	26	0	72
24/07/2022	19:36		1,78	2,03	4,22	26	0	72
24/07/2022	19:42		1,76	1,94	4,22	26	0	72
24/07/2022	19:48		1,76	2,04	4,22	26	0	72
24/07/2022	19:54		1,87	2,18	4,22	26	0	73
24/07/2022	20:00		1,84	2,21	4,22	26	0	73
24/07/2022	20:06		1,90	2,14	4,22	25	0	73
24/07/2022	20:12		1,82	2,09	4,22	25	0	73
24/07/2022	20:18		1,82	2,04	4,22	25	0	73
24/07/2022	20:24		1,83	2,12	4,22	25	0	73
24/07/2022	20:30		1,82	2,05	4,22	25	0	73
24/07/2022	20:36		1,80	2,06	4,22	25	0	73
24/07/2022	20:42		1,77	2,08	4,22	25	0	74
24/07/2022	20:48		1,80	2,04	4,22	25	0	74
24/07/2022	20:54		1,77	2,03	4,22	25	0	74
24/07/2022	21:00		1,79	2,08	4,22	25	0	74
24/07/2022	21:06		1,75	2,01	4,22	25	0	74
24/07/2022	21:12		1,75	1,98	4,22	25	0	74
24/07/2022	21:18		1,80	2,12	4,22	25	0	74
24/07/2022	21:24		1,79	2,02	4,22	25	0	74
24/07/2022	21:30		1,74	1,99	4,22	25	0	75
24/07/2022	21:36		1,72	2,03	4,22	25	0	75
24/07/2022	21:42		1,63	1,90	4,22	25	0	75
24/07/2022	21:48		1,71	2,00	4,22	25	0	75

gm

UNIVERSITÀ DI CASSINO E DEL LAZIO MERIDIONALE

DIPARTIMENTO DI INGEGNERIA ELETTRICA
E DELL'INFORMAZIONE "MAURIZIO SCARANO"

LABORATORIO DI MISURE INDUSTRIALI
(sezione Misure Elettriche ed Elettroniche)



Rapporto N. 004_22 - pagina 169 di 406
page 169 of 406

24/07/2022	21:54	1,74	2,00	4,22	25	0	75
24/07/2022	22:00	1,75	1,99	4,22	25	0	75
24/07/2022	22:06	1,68	1,89	4,22	25	0	75
24/07/2022	22:12	1,67	1,90	4,22	25	0	75
24/07/2022	22:18	1,68	1,95	4,22	25	0	75
24/07/2022	22:24	1,69	1,96	4,22	25	0	75
24/07/2022	22:30	1,68	1,94	4,22	25	0	75
24/07/2022	22:36	1,62	1,99	4,22	25	0	75
24/07/2022	22:42	1,62	1,98	4,22	25	0	75
24/07/2022	22:48	1,56	1,97	4,22	25	0	75
24/07/2022	22:54	1,57	1,87	4,22	25	0	75
24/07/2022	23:00	1,53	1,84	4,22	25	0	75
24/07/2022	23:06	1,52	1,92	4,22	25	0	75
24/07/2022	23:12	1,53	1,81	4,22	25	0	76
24/07/2022	23:18	1,42	1,77	4,22	25	0	76
24/07/2022	23:24	1,45	1,75	4,22	25	0	76
24/07/2022	23:30	1,42	1,72	4,22	25	0	76
24/07/2022	23:36	1,39	1,77	4,22	25	0	76
24/07/2022	23:42	1,44	1,77	4,22	25	0	76
24/07/2022	23:48	1,45	1,73	4,22	25	0	76
24/07/2022	23:54	1,35	1,69	4,22	25	0	76

8059SW-02

Firmware: 1.68 09/18

Station: Centralina1 (Nsts,AMB-8059 S/N 160WY90103)

Date: 25/07/2022 Time: 00.00 (RMS 6 minute)

Latitude: 4047.7096 N

Longitude: 1403.2293 E

Probe EP-1B-03 (Last Calibrated:30.01.19)

Date	Time	TxO n	RMS W. V/m	Peak W. V/m	Battery V	Temp C°	Current mA	R H %	Alarms AWPLCTV
------	------	----------	---------------	----------------	--------------	------------	---------------	-------------	-------------------

gm

UNIVERSITÀ DI CASSINO E DEL LAZIO MERIDIONALE

DIPARTIMENTO DI INGEGNERIA ELETTRICA
E DELL'INFORMAZIONE "MAURIZIO SCARANO"

LABORATORIO DI MISURE INDUSTRIALI
(sezione Misure Elettriche ed Elettroniche)



Rapporto N. 004_22 - pagina 170 di 406
page 170 of 406

25/07/2022	00:00:00		1,42	1,73	4,22	25	0	76
25/07/2022	00:06	*G	1,46	1,76	4,14	25	0	75
25/07/2022	00:12	*G	1,47	1,77	4,22	25	0	75
25/07/2022	00:18		1,43	1,69	4,22	25	0	75
25/07/2022	00:24		1,29	1,58	4,22	25	0	75
25/07/2022	00:30		1,34	1,65	4,22	25	0	75
25/07/2022	00:36		1,36	1,74	4,22	25	0	75
25/07/2022	00:42		1,32	1,60	4,22	24	0	75
25/07/2022	00:48		1,21	1,61	4,22	24	0	75
25/07/2022	00:54		1,18	1,63	4,22	24	0	75
25/07/2022	01:00		1,10	1,51	4,22	24	0	76
25/07/2022	01:06		1,13	1,58	4,22	24	0	76
25/07/2022	01:12		1,22	1,57	4,22	24	0	76
25/07/2022	01:18		1,18	1,59	4,22	24	0	76
25/07/2022	01:24		1,16	1,64	4,22	24	0	76
25/07/2022	01:30		1,19	1,56	4,22	24	0	76
25/07/2022	01:36		1,19	1,58	4,22	24	0	76
25/07/2022	01:42		1,17	1,53	4,22	24	0	76
25/07/2022	01:48		1,09	1,59	4,22	24	0	76
25/07/2022	01:54		1,01	1,49	4,22	23	0	77
25/07/2022	02:00		1,09	1,57	4,22	23	0	77
25/07/2022	02:06		1,07	1,49	4,22	23	0	77
25/07/2022	02:12		0,99	1,50	4,22	23	0	77
25/07/2022	02:18		1,01	1,54	4,22	23	0	77
25/07/2022	02:24		0,93	1,47	4,22	23	0	77
25/07/2022	02:30		0,94	1,42	4,22	23	0	77
25/07/2022	02:36		1,00	1,44	4,22	23	0	77
25/07/2022	02:42		0,98	1,46	4,22	23	0	77
25/07/2022	02:48		1,00	1,43	4,22	23	0	77
25/07/2022	02:54		0,95	1,50	4,22	23	0	77
25/07/2022	03:00		0,89	1,40	4,22	23	0	77
25/07/2022	03:06		0,90	1,39	4,22	23	0	77
25/07/2022	03:12		0,91	1,47	4,22	23	0	77
25/07/2022	03:18		0,93	1,43	4,22	23	0	78
25/07/2022	03:24		0,99	1,56	4,22	23	0	78
25/07/2022	03:30		0,93	1,36	4,22	23	0	78
25/07/2022	03:36		0,87	1,43	4,22	23	0	78
25/07/2022	03:42		0,93	1,28	4,22	23	0	78

UNIVERSITÀ DI CASSINO E DEL LAZIO MERIDIONALE

DIPARTIMENTO DI INGEGNERIA ELETTRICA
E DELL'INFORMAZIONE "MAURIZIO SCARANO"

LABORATORIO DI MISURE INDUSTRIALI

(sezione Misure Elettriche ed Eletttroniche)



Rapporto N. 004_22 - pagina 171 di 406

page 171 of 406

25/07/2022	03:48		0,91	1,27	4,22	23	0	78
25/07/2022	03:54		0,92	1,34	4,22	23	0	78
25/07/2022	04:00		1,01	1,52	4,22	23	0	78
25/07/2022	04:06		1,13	1,53	4,22	23	0	78
25/07/2022	04:12		0,90	1,11	4,22	23	0	78
25/07/2022	04:18		0,96	1,44	4,22	23	0	78
25/07/2022	04:24		0,97	1,52	4,26	23	0	78
25/07/2022	04:30		1,08	1,55	4,30	23	0	78
25/07/2022	04:36		1,13	1,50	4,34	23	0	78
25/07/2022	04:42		1,12	1,62	4,38	23	4	79
25/07/2022	04:48		1,19	1,63	4,43	23	4	79
25/07/2022	04:54		1,19	1,59	4,43	24	0	79
25/07/2022	05:00		1,30	1,67	4,43	24	4	79
25/07/2022	05:06		1,35	1,76	4,47	24	12	79
25/07/2022	05:12		1,33	1,60	4,67	24	24	79
25/07/2022	05:18		1,30	1,67	4,67	24	24	79
25/07/2022	05:24		1,39	1,74	4,67	24	20	79
25/07/2022	05:30		1,48	1,89	4,67	24	16	79
25/07/2022	05:36		1,29	1,71	4,67	25	12	79
25/07/2022	05:42		1,34	1,75	4,67	26	8	80
25/07/2022	05:48		1,29	1,67	4,71	26	4	79
25/07/2022	05:54		1,45	1,76	4,71	27	0	78
25/07/2022	06:00		1,39	1,69	4,71	27	0	78
25/07/2022	06:06	*G	1,41	1,77	4,43	28	4	76
25/07/2022	06:12		1,49	1,90	4,71	28	0	75
25/07/2022	06:18		1,51	1,94	4,71	27	0	75
25/07/2022	06:24		1,53	1,91	4,71	27	0	75
25/07/2022	06:30		1,50	1,90	4,71	27	0	75
25/07/2022	06:36		1,54	1,91	4,71	27	0	75
25/07/2022	06:42		1,50	1,82	4,71	27	0	75
25/07/2022	06:48		1,60	2,02	4,71	27	0	75
25/07/2022	06:54		1,62	2,02	4,71	27	0	75
25/07/2022	07:00		1,65	2,05	4,71	27	0	76
25/07/2022	07:06		1,57	1,86	4,75	28	0	76
25/07/2022	07:12		1,65	1,90	4,75	28	0	76
25/07/2022	07:18		1,64	1,89	4,75	29	0	75
25/07/2022	07:24		1,63	1,89	4,75	29	0	75
25/07/2022	07:30		1,67	1,95	4,75	30	0	74
25/07/2022	07:36		1,68	1,92	4,75	29	0	73

UNIVERSITÀ DI CASSINO E DEL LAZIO MERIDIONALE

DIPARTIMENTO DI INGEGNERIA ELETTRICA
E DELL'INFORMAZIONE "MAURIZIO SCARANO"

LABORATORIO DI MISURE INDUSTRIALI

(sezione Misure Elettriche ed Elettroniche)



Rapporto N. 004_22 - pagina 172 di 406

page 172 of 406

25/07/2022	07:42	1,72	1,89	4,75	29	0	72
25/07/2022	07:48	1,76	2,04	4,75	29	0	72
25/07/2022	07:54	1,74	1,94	4,75	29	0	72
25/07/2022	08:00	1,69	1,92	4,75	29	0	72
25/07/2022	08:06	1,66	1,98	4,75	29	0	73
25/07/2022	08:12	1,72	2,01	4,75	30	0	73
25/07/2022	08:18	1,69	1,99	4,75	30	0	72
25/07/2022	08:24	1,69	1,99	4,75	31	0	71
25/07/2022	08:30	1,74	1,99	4,75	31	0	71
25/07/2022	08:36	1,75	2,02	4,75	31	0	71
25/07/2022	08:42	1,77	2,07	4,75	31	0	70
25/07/2022	08:48	1,70	1,90	4,75	32	0	69
25/07/2022	08:54	1,69	1,95	4,75	32	0	69
25/07/2022	09:00	1,66	1,93	4,75	32	0	69
25/07/2022	09:06	1,68	1,87	4,75	32	0	68
25/07/2022	09:12	1,74	2,01	4,75	32	0	68
25/07/2022	09:18	1,67	1,88	4,75	32	0	67
25/07/2022	09:24	1,74	2,01	4,75	32	0	67
25/07/2022	09:30	1,74	2,01	4,75	32	0	67
25/07/2022	09:36	1,69	1,97	4,75	32	0	67
25/07/2022	09:42	1,79	2,02	4,75	32	0	67
25/07/2022	09:48	1,82	2,10	4,75	32	0	66
25/07/2022	09:54	1,82	2,06	4,75	32	0	66
25/07/2022	10:00	1,84	2,06	4,75	32	0	66
25/07/2022	10:06	1,86	2,16	4,75	32	0	66
25/07/2022	10:12	1,82	2,05	4,75	32	0	66
25/07/2022	10:18	1,92	2,20	4,75	32	0	66
25/07/2022	10:24	1,85	2,08	4,75	32	0	66
25/07/2022	10:30	1,80	2,06	4,75	32	0	66
25/07/2022	10:36	1,87	2,13	4,75	32	0	66
25/07/2022	10:42	1,85	2,10	4,75	32	0	66
25/07/2022	10:48	1,84	2,14	4,75	31	0	66
25/07/2022	10:54	1,83	2,12	4,75	31	0	66
25/07/2022	11:00	1,81	2,11	4,75	31	0	66
25/07/2022	11:06	1,75	2,05	4,75	31	0	66
25/07/2022	11:12	1,81	2,09	4,75	31	0	66
25/07/2022	11:18	1,71	1,97	4,75	31	0	66
25/07/2022	11:24	1,75	2,03	4,75	31	0	66
25/07/2022	11:30	1,76	2,07	4,75	31	0	66

UNIVERSITÀ DI CASSINO E DEL LAZIO MERIDIONALE

DIPARTIMENTO DI INGEGNERIA ELETTRICA
E DELL'INFORMAZIONE "MAURIZIO SCARANO"

LABORATORIO DI MISURE INDUSTRIALI

(sezione Misure Elettriche ed Eletttroniche)



Rapporto N. 004_22 - pagina 173 di 406

page 173 of 406

25/07/2022	11:36		1,78	2,08	4,75	31	0	66
25/07/2022	11:42		1,77	2,06	4,75	32	0	66
25/07/2022	11:48		1,81	2,08	4,75	31	0	66
25/07/2022	11:54	*G	1,80	2,11	4,67	33	0	64
25/07/2022	12:00		1,77	2,04	4,67	34	0	62
25/07/2022	12:06		1,80	2,02	4,67	34	0	60
25/07/2022	12:12	*G	1,81	2,04	4,75	34	0	60
25/07/2022	12:18		1,80	2,02	4,75	33	0	61
25/07/2022	12:24		1,84	2,07	4,75	33	0	62
25/07/2022	12:30		1,86	2,13	4,75	33	0	62
25/07/2022	12:36		1,78	1,99	4,75	33	0	62
25/07/2022	12:42		1,80	2,03	4,75	32	0	63
25/07/2022	12:48		1,90	2,13	4,75	32	0	63
25/07/2022	12:54		1,82	2,07	4,75	32	0	63
25/07/2022	13:00		1,78	2,15	4,75	32	0	63
25/07/2022	13:06		1,81	2,10	4,75	33	0	63
25/07/2022	13:12		1,75	2,00	4,75	32	0	63
25/07/2022	13:18		1,77	2,03	4,75	33	0	63
25/07/2022	13:24		1,78	1,97	4,75	33	0	62
25/07/2022	13:30		1,84	2,08	4,75	33	0	62
25/07/2022	13:36		1,83	2,13	4,75	33	0	62
25/07/2022	13:42		1,81	2,01	4,75	33	0	62
25/07/2022	13:48		1,80	2,01	4,75	33	0	61
25/07/2022	13:54		1,77	2,02	4,75	33	0	61
25/07/2022	14:00		1,76	1,96	4,75	33	0	61
25/07/2022	14:06		1,77	2,02	4,75	33	0	61
25/07/2022	14:12		1,75	2,00	4,75	33	0	61
25/07/2022	14:18		1,75	1,94	4,75	33	0	62
25/07/2022	14:24		1,77	2,06	4,75	33	0	62
25/07/2022	14:30		1,75	1,97	4,75	33	0	61
25/07/2022	14:36		1,74	2,01	4,75	33	0	61
25/07/2022	14:42		1,80	2,08	4,75	32	0	61
25/07/2022	14:48		1,75	2,13	4,75	32	0	62
25/07/2022	14:54		1,78	2,02	4,75	32	0	62
25/07/2022	15:00		1,78	2,04	4,75	32	0	62
25/07/2022	15:06		1,77	2,06	4,75	32	0	62
25/07/2022	15:12		1,76	2,05	4,75	32	0	62
25/07/2022	15:18		1,83	2,10	4,75	32	0	62
25/07/2022	15:24		1,87	2,15	4,75	32	0	62

gm

UNIVERSITÀ DI CASSINO E DEL LAZIO MERIDIONALE

DIPARTIMENTO DI INGEGNERIA ELETTRICA
E DELL'INFORMAZIONE "MAURIZIO SCARANO"

LABORATORIO DI MISURE INDUSTRIALI
(sezione Misure Elettriche ed Eletttroniche)



Rapporto N. 004_22 - pagina 174 di 406
page 174 of 406

25/07/2022	15:30		1,82	2,08	4,75	32	0	62
25/07/2022	15:36		1,79	2,06	4,75	32	0	62
25/07/2022	15:42		1,76	1,99	4,75	32	0	62
25/07/2022	15:48		1,82	2,03	4,75	32	0	62
25/07/2022	15:54		1,74	1,94	4,75	32	0	63
25/07/2022	16:00		1,78	2,03	4,75	32	0	63
25/07/2022	16:06		1,77	2,00	4,75	32	0	63
25/07/2022	16:12		1,80	2,00	4,75	32	0	63
25/07/2022	16:18		1,84	2,08	4,75	32	0	62
25/07/2022	16:24		1,84	2,10	4,75	32	0	62
25/07/2022	16:30		1,83	2,13	4,75	32	0	63
25/07/2022	16:36		1,86	2,06	4,75	32	0	63
25/07/2022	16:42		1,86	2,11	4,75	32	0	63
25/07/2022	16:48		1,80	2,03	4,75	32	0	63
25/07/2022	16:54		1,80	2,12	4,75	31	0	63
25/07/2022	17:00		1,85	2,06	4,75	31	0	64
25/07/2022	17:06		1,86	2,07	4,75	31	0	64
25/07/2022	17:12		1,84	2,08	4,75	31	0	64
25/07/2022	17:18		1,81	2,07	4,75	31	0	64
25/07/2022	17:24		1,79	2,03	4,75	30	0	64
25/07/2022	17:30		1,84	2,15	4,75	30	0	65
25/07/2022	17:36		1,82	2,09	4,75	30	0	65
25/07/2022	17:42		1,84	2,12	4,75	30	0	65
25/07/2022	17:48		1,81	2,11	4,75	30	0	66
25/07/2022	17:54		1,84	2,08	4,75	29	0	66
25/07/2022	18:00		1,93	2,11	4,55	29	0	66
25/07/2022	18:06	*G	1,85	2,08	4,18	29	0	66
25/07/2022	18:12		1,77	2,06	4,22	29	0	66
25/07/2022	18:18		1,77	2,12	4,22	28	0	67
25/07/2022	18:24		1,69	1,92	4,22	28	0	68
25/07/2022	18:30		1,76	2,02	4,22	27	0	68
25/07/2022	18:36		1,82	2,16	4,22	27	0	69
25/07/2022	18:42		1,75	2,09	4,22	27	0	69
25/07/2022	18:48		1,73	1,99	4,22	27	0	70
25/07/2022	18:54		1,79	2,06	4,22	26	0	70
25/07/2022	19:00		1,76	1,99	4,22	26	0	71
25/07/2022	19:06		1,75	1,94	4,22	26	0	71
25/07/2022	19:12		1,72	2,00	4,22	26	0	71
25/07/2022	19:18		1,78	2,02	4,22	26	0	72

UNIVERSITÀ DI CASSINO E DEL LAZIO MERIDIONALE

DIPARTIMENTO DI INGEGNERIA ELETTRICA
E DELL'INFORMAZIONE "MAURIZIO SCARANO"

LABORATORIO DI MISURE INDUSTRIALI

(sezione Misure Elettriche ed Eletttroniche)



Rapporto N. 004_22 - pagina 175 di 406

page 175 of 406

25/07/2022	19:24	1,80	2,07	4,22	26	0	72
25/07/2022	19:30	1,82	2,08	4,22	25	0	72
25/07/2022	19:36	1,83	2,08	4,22	25	0	73
25/07/2022	19:42	1,70	1,94	4,22	25	0	73
25/07/2022	19:48	1,71	2,01	4,22	25	0	73
25/07/2022	19:54	1,76	2,04	4,22	25	0	73
25/07/2022	20:00	1,80	2,02	4,22	25	0	74
25/07/2022	20:06	1,73	2,08	4,22	25	0	74
25/07/2022	20:12	1,76	1,96	4,22	25	0	74
25/07/2022	20:18	1,79	2,04	4,22	25	0	74
25/07/2022	20:24	1,83	2,07	4,22	25	0	74
25/07/2022	20:30	1,83	2,05	4,22	25	0	75
25/07/2022	20:36	1,82	2,09	4,22	25	0	75
25/07/2022	20:42	1,75	1,94	4,22	25	0	75
25/07/2022	20:48	1,76	1,97	4,22	25	0	75
25/07/2022	20:54	1,77	1,98	4,22	25	0	75
25/07/2022	21:00	1,78	1,98	4,22	25	0	75
25/07/2022	21:06	1,79	2,03	4,22	25	0	75
25/07/2022	21:12	1,81	2,07	4,22	24	0	75
25/07/2022	21:18	1,79	2,04	4,22	24	0	75
25/07/2022	21:24	1,81	2,04	4,22	24	0	76
25/07/2022	21:30	1,86	2,13	4,22	24	0	76
25/07/2022	21:36	1,76	2,06	4,22	24	0	76
25/07/2022	21:42	1,70	1,94	4,22	24	0	76
25/07/2022	21:48	1,65	1,93	4,22	24	0	77
25/07/2022	21:54	1,73	2,03	4,22	24	0	77
25/07/2022	22:00	1,68	1,95	4,22	24	0	77
25/07/2022	22:06	1,70	1,93	4,22	24	0	77
25/07/2022	22:12	1,70	1,97	4,22	24	0	77
25/07/2022	22:18	1,73	1,95	4,22	24	0	77
25/07/2022	22:24	1,67	1,87	4,22	24	0	78
25/07/2022	22:30	1,68	1,89	4,22	24	0	78
25/07/2022	22:36	1,62	1,86	4,22	24	0	78
25/07/2022	22:42	1,61	1,84	4,22	24	0	78
25/07/2022	22:48	1,61	1,86	4,22	24	0	78
25/07/2022	22:54	1,64	1,91	4,22	24	0	78
25/07/2022	23:00	1,53	1,82	4,22	24	0	78
25/07/2022	23:06	1,53	1,78	4,22	24	0	78
25/07/2022	23:12	1,46	1,77	4,22	24	0	78

UNIVERSITÀ DI CASSINO E DEL LAZIO MERIDIONALE

DIPARTIMENTO DI INGEGNERIA ELETTRICA
E DELL'INFORMAZIONE "MAURIZIO SCARANO"

LABORATORIO DI MISURE INDUSTRIALI
(sezione Misure Elettriche ed Elettroniche)



Rapporto N. 004_22 - pagina 176 di 406
page 176 of 406

25/07/2022	23:18		1,47	1,86	4,22	24	0	78
25/07/2022	23:24		1,51	1,83	4,22	24	0	79
25/07/2022	23:30		1,41	1,80	4,22	24	0	79
25/07/2022	23:36		1,45	1,82	4,22	24	0	79
25/07/2022	23:42		1,42	1,85	4,22	24	0	79
25/07/2022	23:48		1,44	1,76	4,22	24	0	79
25/07/2022	23:54		1,39	1,72	4,22	24	0	79
26/07/2022	00:00:00		1,38	1,74	4,22	24	0	79
26/07/2022	00:06	*G	1,37	1,70	4,14	25	0	78
26/07/2022	00:12	*G	1,39	1,75	4,22	25	0	78
26/07/2022	00:18		1,41	1,70	4,22	25	0	78
26/07/2022	00:24		1,33	1,73	4,22	24	0	78
26/07/2022	00:30		1,35	1,76	4,22	24	0	79
26/07/2022	00:36		1,28	1,68	4,22	24	0	79
26/07/2022	00:42		1,26	1,71	4,22	24	0	79
26/07/2022	00:48		1,15	1,55	4,22	24	0	79
26/07/2022	00:54		1,15	1,55	4,22	24	0	79
26/07/2022	01:00		1,05	1,62	4,22	24	0	79
26/07/2022	01:06		1,06	1,52	4,22	24	0	79
26/07/2022	01:12		1,13	1,55	4,22	24	0	79
26/07/2022	01:18		1,06	1,51	4,22	24	0	79
26/07/2022	01:24		1,07	1,44	4,22	25	0	79
26/07/2022	01:30		1,00	1,58	4,22	25	0	80
26/07/2022	01:36		0,98	1,65	4,22	25	0	80
26/07/2022	01:42		0,97	1,49	4,22	25	0	80
26/07/2022	01:48		0,96	1,63	4,22	25	0	80
26/07/2022	01:54		0,94	1,48	4,22	25	0	80
26/07/2022	02:00		0,92	1,47	4,22	25	0	80
26/07/2022	02:06		0,93	1,34	4,22	25	0	80
26/07/2022	02:12		1,02	1,51	4,22	25	0	80
26/07/2022	02:18		1,05	1,58	4,22	25	0	80
26/07/2022	02:24		1,01	1,43	4,22	25	0	80
26/07/2022	02:30		0,97	1,55	4,22	25	0	80
26/07/2022	02:36		0,93	1,45	4,22	25	0	80
26/07/2022	02:42		0,99	1,50	4,22	25	0	80
26/07/2022	02:48		1,01	1,53	4,22	25	0	80
26/07/2022	02:54		1,02	1,50	4,22	25	0	80
26/07/2022	03:00		0,97	1,39	4,22	25	0	80
26/07/2022	03:06		1,07	1,53	4,22	25	0	80

gm

UNIVERSITÀ DI CASSINO E DEL LAZIO MERIDIONALE

DIPARTIMENTO DI INGEGNERIA ELETTRICA
E DELL'INFORMAZIONE "MAURIZIO SCARANO"

LABORATORIO DI MISURE INDUSTRIALI
(sezione Misure Elettriche ed Elettroniche)



Rapporto N. 004_22 - pagina 177 di 406
page 177 of 406

26/07/2022	03:12	1,23	1,55	4,22	25	0	80	
26/07/2022	03:18	1,14	1,62	4,22	25	0	80	
26/07/2022	03:24	1,04	1,52	4,22	25	0	80	
26/07/2022	03:30	1,10	1,63	4,22	25	0	81	
26/07/2022	03:36	1,07	1,49	4,22	25	0	81	
26/07/2022	03:42	1,05	1,53	4,22	25	0	81	
26/07/2022	03:48	0,98	1,61	4,22	25	0	81	
26/07/2022	03:54	1,03	1,41	4,22	25	0	81	
26/07/2022	04:00	1,07	1,58	4,22	25	0	81	
26/07/2022	04:06	1,07	1,51	4,22	25	0	81	
26/07/2022	04:12	1,00	1,50	4,22	25	0	81	
26/07/2022	04:18	1,09	1,61	4,22	25	0	81	
26/07/2022	04:24	1,05	1,46	4,22	25	0	81	
26/07/2022	04:30	1,19	1,61	4,22	25	0	81	
26/07/2022	04:36	1,14	1,51	4,26	25	0	81	
26/07/2022	04:42	1,11	1,50	4,30	25	0	81	
26/07/2022	04:48	1,15	1,57	4,34	25	0	81	
26/07/2022	04:54	1,15	1,57	4,38	25	4	80	
26/07/2022	05:00	1,28	1,68	4,43	25	16	80	
26/07/2022	05:06	1,42	1,88	4,47	25	20	80	
26/07/2022	05:12	1,27	1,66	4,51	25	20	80	
26/07/2022	05:18	1,34	1,67	4,51	25	20	80	
26/07/2022	05:24	1,43	1,70	4,67	26	28	80	
26/07/2022	05:30	1,44	1,77	4,67	26	20	80	
26/07/2022	05:36	1,50	1,75	4,67	26	16	80	
26/07/2022	05:42	1,51	1,86	4,67	27	12	80	
26/07/2022	05:48	1,47	1,72	4,71	28	4	79	
26/07/2022	05:54	1,54	1,93	4,71	28	0	78	
26/07/2022	06:00	1,47	1,75	4,71	28	0	77	
26/07/2022	06:06	*G	1,56	1,80	4,63	30	0	75
26/07/2022	06:12		1,53	1,77	4,71	30	0	73
26/07/2022	06:18		1,50	1,82	4,71	30	0	74
26/07/2022	06:24		1,49	1,91	4,71	30	0	73
26/07/2022	06:30		1,46	1,83	4,71	30	0	72
26/07/2022	06:36		1,47	1,73	4,71	30	0	73
26/07/2022	06:42		1,56	1,81	4,71	30	0	72
26/07/2022	06:48		1,59	1,88	4,71	30	0	72
26/07/2022	06:54		1,52	1,80	4,71	30	0	72
26/07/2022	07:00		1,51	1,78	4,75	30	0	72

COMUNE DI MONTE DI PROCIDA - C_F488 - 01 - 0013114 - Ingresso - 26/08/2022 - 12:24

gm

UNIVERSITÀ DI CASSINO E DEL LAZIO MERIDIONALE

DIPARTIMENTO DI INGEGNERIA ELETTRICA
E DELL'INFORMAZIONE "MAURIZIO SCARANO"

LABORATORIO DI MISURE INDUSTRIALI

(sezione Misure Elettriche ed Elettroniche)



Rapporto N. 004_22 - pagina 178 di 406

page 178 of 406

26/07/2022	07:06	1,59	1,92	4,75	30	0	72
26/07/2022	07:12	1,58	1,83	4,75	31	0	72
26/07/2022	07:18	1,56	1,79	4,75	31	0	71
26/07/2022	07:24	1,56	1,80	4,75	31	0	71
26/07/2022	07:30	1,55	1,80	4,75	32	0	70
26/07/2022	07:36	1,57	1,90	4,75	32	0	69
26/07/2022	07:42	1,60	1,88	4,75	32	0	69
26/07/2022	07:48	1,61	1,88	4,75	32	0	68
26/07/2022	07:54	1,55	1,87	4,75	32	0	68
26/07/2022	08:00	1,60	1,84	4,75	32	0	67
26/07/2022	08:06	1,64	1,94	4,75	33	0	68
26/07/2022	08:12	1,66	2,03	4,75	33	0	67
26/07/2022	08:18	1,69	1,99	4,75	33	0	65
26/07/2022	08:24	1,65	1,99	4,75	32	0	64
26/07/2022	08:30	1,74	2,05	4,75	32	0	65
26/07/2022	08:36	1,70	2,00	4,75	32	0	66
26/07/2022	08:42	1,74	2,04	4,75	32	0	66
26/07/2022	08:48	1,68	1,96	4,75	32	0	66
26/07/2022	08:54	1,75	1,99	4,75	32	0	66
26/07/2022	09:00	1,78	2,07	4,75	32	0	66
26/07/2022	09:06	1,78	2,00	4,75	32	0	66
26/07/2022	09:12	1,75	1,98	4,75	32	0	66
26/07/2022	09:18	1,79	2,01	4,75	32	0	66
26/07/2022	09:24	1,81	2,04	4,75	32	0	66
26/07/2022	09:30	1,78	2,00	4,75	32	0	66
26/07/2022	09:36	1,78	2,12	4,75	32	0	66
26/07/2022	09:42	1,79	2,04	4,75	32	0	66
26/07/2022	09:48	1,75	1,99	4,75	32	0	66
26/07/2022	09:54	1,78	2,05	4,75	32	0	65
26/07/2022	10:00	1,80	2,07	4,75	32	0	65
26/07/2022	10:06	1,77	2,06	4,75	33	0	65
26/07/2022	10:12	1,81	2,07	4,75	33	0	64
26/07/2022	10:18	1,80	2,17	4,75	33	0	64
26/07/2022	10:24	1,83	2,05	4,75	33	0	64
26/07/2022	10:30	1,84	2,04	4,75	32	0	64
26/07/2022	10:36	1,83	2,04	4,75	32	0	64
26/07/2022	10:42	1,85	2,11	4,75	32	0	63
26/07/2022	10:48	1,83	2,04	4,75	32	0	63
26/07/2022	10:54	1,81	2,02	4,75	32	0	63

gm

UNIVERSITÀ DI CASSINO E DEL LAZIO MERIDIONALE

DIPARTIMENTO DI INGEGNERIA ELETTRICA
E DELL'INFORMAZIONE "MAURIZIO SCARANO"

LABORATORIO DI MISURE INDUSTRIALI

(sezione Misure Elettriche ed Eletttroniche)



Rapporto N. 004_22 - pagina 179 di 406

page 179 of 406

26/07/2022	11:00		1,78	2,10	4,75	32	0	63
26/07/2022	11:06		1,83	2,07	4,75	33	0	63
26/07/2022	11:12		1,78	2,05	4,75	33	0	63
26/07/2022	11:18		1,77	2,00	4,75	33	0	63
26/07/2022	11:24		1,79	2,10	4,75	33	0	63
26/07/2022	11:30		1,82	2,11	4,75	33	0	62
26/07/2022	11:36		1,88	2,13	4,75	33	0	62
26/07/2022	11:42		1,80	2,11	4,75	33	0	62
26/07/2022	11:48		1,79	2,06	4,75	33	0	62
26/07/2022	11:54	*G	1,78	2,06	4,67	34	0	60
26/07/2022	12:00		1,85	2,19	4,67	35	0	57
26/07/2022	12:06	*G	1,78	2,07	4,67	35	0	55
26/07/2022	12:12		1,77	2,02	4,67	36	0	54
26/07/2022	12:18		1,83	2,10	4,75	35	0	54
26/07/2022	12:24		1,85	2,10	4,75	34	0	56
26/07/2022	12:30		1,84	2,01	4,75	34	0	57
26/07/2022	12:36		1,94	2,22	4,75	33	0	57
26/07/2022	12:42		1,85	2,14	4,75	33	0	58
26/07/2022	12:48		1,84	2,02	4,75	33	0	59
26/07/2022	12:54		1,77	2,00	4,75	33	0	59
26/07/2022	13:00		1,82	2,04	4,75	33	0	60
26/07/2022	13:06		1,73	1,90	4,75	33	0	60
26/07/2022	13:12		1,79	2,04	4,75	33	0	60
26/07/2022	13:18		1,84	2,14	4,75	33	0	59
26/07/2022	13:24		1,81	1,99	4,75	33	0	59
26/07/2022	13:30		1,75	1,99	4,75	33	0	59
26/07/2022	13:36		1,83	2,10	4,75	33	0	59
26/07/2022	13:42		1,77	2,00	4,75	33	0	59
26/07/2022	13:48		1,72	1,93	4,75	33	0	58
26/07/2022	13:54		1,77	2,09	4,75	33	0	58
26/07/2022	14:00		1,75	2,05	4,75	33	0	58
26/07/2022	14:06		1,77	2,08	4,75	33	0	59
26/07/2022	14:12		1,71	2,02	4,75	33	0	59
26/07/2022	14:18		1,78	2,06	4,75	33	0	59
26/07/2022	14:24		1,82	2,10	4,75	33	0	58
26/07/2022	14:30		1,82	2,10	4,75	33	0	58
26/07/2022	14:36		1,86	2,16	4,75	33	0	59
26/07/2022	14:42		1,82	2,10	4,75	33	0	58
26/07/2022	14:48		1,80	2,07	4,75	33	0	58

gm

UNIVERSITÀ DI CASSINO E DEL LAZIO MERIDIONALE

DIPARTIMENTO DI INGEGNERIA ELETTRICA
E DELL'INFORMAZIONE "MAURIZIO SCARANO"

LABORATORIO DI MISURE INDUSTRIALI
(sezione Misure Elettriche ed Eletttroniche)



Rapporto N. 004_22 - pagina 180 di 406
page 180 of 406

26/07/2022	14:54		1,80	2,02	4,75	33	0	58
26/07/2022	15:00		1,82	2,08	4,75	33	0	58
26/07/2022	15:06		1,86	2,14	4,75	33	0	58
26/07/2022	15:12		1,84	2,08	4,75	33	0	59
26/07/2022	15:18		1,85	2,16	4,75	33	0	59
26/07/2022	15:24		1,82	2,04	4,75	33	0	59
26/07/2022	15:30		1,77	1,99	4,75	33	0	59
26/07/2022	15:36		1,79	2,00	4,75	33	0	59
26/07/2022	15:42		1,76	2,05	4,75	33	0	59
26/07/2022	15:48		1,83	2,07	4,75	33	0	59
26/07/2022	15:54		1,83	2,06	4,75	33	0	59
26/07/2022	16:00		1,84	2,13	4,75	32	0	59
26/07/2022	16:06		1,80	2,08	4,75	32	0	59
26/07/2022	16:12		1,79	2,02	4,75	32	0	59
26/07/2022	16:18		1,78	2,00	4,75	32	0	59
26/07/2022	16:24		1,80	2,08	4,75	32	0	59
26/07/2022	16:30		1,80	2,08	4,75	32	0	59
26/07/2022	16:36		1,82	2,09	4,75	32	0	59
26/07/2022	16:42		1,80	2,11	4,75	32	0	59
26/07/2022	16:48		1,79	2,06	4,75	32	0	60
26/07/2022	16:54		1,80	2,07	4,75	31	0	60
26/07/2022	17:00		1,82	2,05	4,75	31	0	60
26/07/2022	17:06		1,85	2,09	4,75	31	0	60
26/07/2022	17:12		1,83	2,02	4,75	31	0	60
26/07/2022	17:18		1,88	2,10	4,75	31	0	61
26/07/2022	17:24		1,81	2,04	4,75	30	0	61
26/07/2022	17:30		1,86	2,11	4,75	30	0	61
26/07/2022	17:36		1,82	2,08	4,75	30	0	62
26/07/2022	17:42		1,84	2,11	4,75	30	0	62
26/07/2022	17:48		1,80	2,01	4,75	30	0	63
26/07/2022	17:54		1,87	2,13	4,75	29	0	63
26/07/2022	18:00		1,89	2,15	4,43	29	0	64
26/07/2022	18:06	*G	1,81	2,08	4,18	29	0	63
26/07/2022	18:12		1,88	2,21	4,18	29	0	62
26/07/2022	18:18	*G	1,81	2,04	4,22	29	0	62
26/07/2022	18:24		1,87	2,12	4,22	28	0	63
26/07/2022	18:30		1,85	2,14	4,22	28	0	64
26/07/2022	18:36		1,81	2,11	4,22	28	0	64
26/07/2022	18:42		1,83	2,08	4,22	27	0	65

COMUNE DI MONTE DI PROCIDA - C_F488 - 01 - 0013114 - Ingresso - 26/08/2022 - 12:24

gm

UNIVERSITÀ DI CASSINO E DEL LAZIO MERIDIONALE

DIPARTIMENTO DI INGEGNERIA ELETTRICA
E DELL'INFORMAZIONE "MAURIZIO SCARANO"

LABORATORIO DI MISURE INDUSTRIALI
(sezione Misure Elettriche ed Eletttroniche)



Rapporto N. 004_22 - pagina 181 di 406
page 181 of 406

26/07/2022	18:48	1,79	2,01	4,22	27	0	65
26/07/2022	18:54	1,83	2,12	4,22	27	0	66
26/07/2022	19:00	1,76	2,02	4,22	27	0	66
26/07/2022	19:06	1,76	2,05	4,22	27	0	66
26/07/2022	19:12	1,82	2,01	4,22	26	0	67
26/07/2022	19:18	1,77	2,07	4,22	26	0	67
26/07/2022	19:24	1,76	2,03	4,22	26	0	67
26/07/2022	19:30	1,85	2,09	4,22	26	0	68
26/07/2022	19:36	1,83	2,15	4,22	26	0	68
26/07/2022	19:42	1,83	2,06	4,22	26	0	68
26/07/2022	19:48	1,86	2,08	4,22	26	0	68
26/07/2022	19:54	1,86	2,06	4,22	26	0	69
26/07/2022	20:00	1,81	2,09	4,22	26	0	69
26/07/2022	20:06	1,87	2,16	4,22	26	0	69
26/07/2022	20:12	1,84	2,19	4,22	26	0	69
26/07/2022	20:18	1,82	1,99	4,22	26	0	70
26/07/2022	20:24	1,80	2,04	4,22	26	0	70
26/07/2022	20:30	1,80	2,03	4,22	26	0	70
26/07/2022	20:36	1,81	2,04	4,22	26	0	70
26/07/2022	20:42	1,81	2,11	4,22	26	0	70
26/07/2022	20:48	1,83	2,08	4,22	26	0	70
26/07/2022	20:54	1,91	2,14	4,22	26	0	70
26/07/2022	21:00	1,87	2,14	4,22	26	0	70
26/07/2022	21:06	1,86	2,05	4,22	26	0	71
26/07/2022	21:12	1,86	2,13	4,22	26	0	71
26/07/2022	21:18	1,82	2,09	4,22	26	0	71
26/07/2022	21:24	1,80	2,09	4,22	26	0	71
26/07/2022	21:30	1,83	2,08	4,22	26	0	71
26/07/2022	21:36	1,86	2,08	4,22	26	0	71
26/07/2022	21:42	1,89	2,11	4,22	26	0	71
26/07/2022	21:48	1,88	2,12	4,22	26	0	71
26/07/2022	21:54	1,87	2,12	4,22	26	0	71
26/07/2022	22:00	1,81	2,08	4,22	26	0	71
26/07/2022	22:06	1,77	2,04	4,22	26	0	71
26/07/2022	22:12	1,78	2,08	4,22	25	0	71
26/07/2022	22:18	1,74	1,95	4,22	25	0	71
26/07/2022	22:24	1,72	1,97	4,22	25	0	71
26/07/2022	22:30	1,82	2,03	4,22	25	0	71
26/07/2022	22:36	1,71	1,97	4,22	25	0	72

UNIVERSITÀ DI CASSINO E DEL LAZIO MERIDIONALE

DIPARTIMENTO DI INGEGNERIA ELETTRICA
E DELL'INFORMAZIONE "MAURIZIO SCARANO"

LABORATORIO DI MISURE INDUSTRIALI

(sezione Misure Elettriche ed Eletttroniche)



Rapporto N. 004_22 - pagina 182 di 406

page 182 of 406

26/07/2022	22:42		1,69	1,98	4,22	25	0	72
26/07/2022	22:48		1,62	1,92	4,22	25	0	72
26/07/2022	22:54		1,61	1,96	4,22	25	0	72
26/07/2022	23:00		1,52	1,78	4,22	25	0	72
26/07/2022	23:06		1,54	1,91	4,22	25	0	72
26/07/2022	23:12		1,51	1,83	4,22	25	0	72
26/07/2022	23:18		1,43	1,75	4,22	25	0	72
26/07/2022	23:24		1,48	1,85	4,22	25	0	72
26/07/2022	23:30		1,48	1,79	4,22	25	0	72
26/07/2022	23:36		1,37	1,79	4,22	25	0	72
26/07/2022	23:42		1,38	1,71	4,22	25	0	73
26/07/2022	23:48		1,42	1,72	4,22	25	0	73
26/07/2022	23:54		1,48	1,83	4,22	25	0	73
27/07/2022	00:00:00		1,43	1,69	4,22	25	0	73
27/07/2022	00:06	*G	1,36	1,67	4,14	25	0	73
27/07/2022	00:12		1,31	1,70	4,14	25	0	72
27/07/2022	00:18		1,24	1,65	4,18	25	0	72
27/07/2022	00:24		1,31	1,61	4,18	25	0	72
27/07/2022	00:30		1,28	1,66	4,22	25	0	72
27/07/2022	00:36		1,30	1,59	4,22	25	0	73
27/07/2022	00:42		1,30	1,73	4,22	25	0	73
27/07/2022	00:48		1,34	1,63	4,22	25	0	73
27/07/2022	00:54		1,43	1,79	4,22	24	0	73
27/07/2022	01:00		1,34	1,70	4,22	24	0	73
27/07/2022	01:06		1,31	1,59	4,22	24	0	73
27/07/2022	01:12		1,23	1,60	4,18	24	0	73
27/07/2022	01:18		1,18	1,59	4,18	24	0	73
27/07/2022	01:24		1,20	1,56	4,18	24	0	73
27/07/2022	01:30		1,08	1,55	4,18	24	0	73
27/07/2022	01:36		1,21	1,58	4,18	24	0	73
27/07/2022	01:42		1,21	1,60	4,18	24	0	73
27/07/2022	01:48		1,19	1,64	4,18	24	0	73
27/07/2022	01:54		1,22	1,58	4,18	24	0	73
27/07/2022	02:00		1,24	1,65	4,18	24	0	73
27/07/2022	02:06		1,20	1,52	4,18	24	0	73
27/07/2022	02:12		1,16	1,56	4,18	24	0	74
27/07/2022	02:18		1,16	1,57	4,18	24	0	74
27/07/2022	02:24		1,19	1,65	4,18	24	0	74
27/07/2022	02:30		1,22	1,63	4,18	24	0	74

UNIVERSITÀ DI CASSINO E DEL LAZIO MERIDIONALE

DIPARTIMENTO DI INGEGNERIA ELETTRICA
E DELL'INFORMAZIONE "MAURIZIO SCARANO"

LABORATORIO DI MISURE INDUSTRIALI
(sezione Misure Elettriche ed Elettroniche)



Rapporto N. 004_22 - pagina 183 di 406
page 183 of 406

27/07/2022	02:36	0,99	1,57	4,18	24	0	74	
27/07/2022	02:42	0,93	1,23	4,18	24	0	74	
27/07/2022	02:48	0,95	1,42	4,18	24	0	74	
27/07/2022	02:54	0,94	1,37	4,18	24	0	74	
27/07/2022	03:00	0,95	1,36	4,18	24	0	74	
27/07/2022	03:06	0,92	1,56	4,18	24	0	74	
27/07/2022	03:12	0,90	1,41	4,18	24	0	74	
27/07/2022	03:18	0,86	1,19	4,18	24	0	74	
27/07/2022	03:24	0,94	1,28	4,18	24	0	74	
27/07/2022	03:30	1,10	1,45	4,18	24	0	75	
27/07/2022	03:36	1,27	1,63	4,18	24	0	75	
27/07/2022	03:42	1,03	1,41	4,18	24	0	75	
27/07/2022	03:48	0,95	1,42	4,18	24	0	75	
27/07/2022	03:54	0,94	1,43	4,18	24	0	75	
27/07/2022	04:00	0,98	1,42	4,18	24	0	75	
27/07/2022	04:06	1,00	1,59	4,18	24	0	75	
27/07/2022	04:12	1,05	1,45	4,22	24	0	76	
27/07/2022	04:18	1,03	1,43	4,22	24	0	76	
27/07/2022	04:24	1,09	1,48	4,26	24	0	76	
27/07/2022	04:30	1,06	1,54	4,26	24	0	76	
27/07/2022	04:36	1,27	1,72	4,30	24	0	76	
27/07/2022	04:42	1,23	1,63	4,34	24	0	76	
27/07/2022	04:48	1,33	1,67	4,38	24	4	76	
27/07/2022	04:54	1,37	1,76	4,43	24	8	76	
27/07/2022	05:00	1,32	1,79	4,67	24	48	76	
27/07/2022	05:06	1,35	1,79	4,67	24	48	76	
27/07/2022	05:12	1,33	1,73	4,51	25	20	76	
27/07/2022	05:18	1,33	1,65	4,51	25	20	76	
27/07/2022	05:24	1,40	1,91	4,67	25	32	76	
27/07/2022	05:30	1,34	1,72	4,67	26	28	76	
27/07/2022	05:36	1,30	1,65	4,67	26	24	76	
27/07/2022	05:42	1,36	1,73	4,67	26	16	76	
27/07/2022	05:48	1,45	1,74	4,67	27	12	75	
27/07/2022	05:54	1,50	1,75	4,67	27	8	75	
27/07/2022	06:00	1,48	1,76	4,71	28	4	74	
27/07/2022	06:06	*G	1,51	1,80	4,43	29	16	72
27/07/2022	06:12		1,54	1,82	4,38	29	4	70
27/07/2022	06:18		1,54	1,74	4,71	29	0	68
27/07/2022	06:24		1,52	1,81	4,71	28	0	70

UNIVERSITÀ DI CASSINO E DEL LAZIO MERIDIONALE

DIPARTIMENTO DI INGEGNERIA ELETTRICA
E DELL'INFORMAZIONE "MAURIZIO SCARANO"

LABORATORIO DI MISURE INDUSTRIALI

(sezione Misure Elettriche ed Eletttroniche)



Rapporto N. 004_22 - pagina 184 di 406

page 184 of 406

27/07/2022	06:30	1,54	1,84	4,71	28	0	70
27/07/2022	06:36	1,61	1,89	4,71	28	0	71
27/07/2022	06:42	1,59	1,90	4,71	28	0	71
27/07/2022	06:48	1,53	1,83	4,71	28	0	71
27/07/2022	06:54	1,56	1,83	4,71	29	0	72
27/07/2022	07:00	1,51	1,81	4,71	29	0	71
27/07/2022	07:06	1,58	1,89	4,71	30	0	71
27/07/2022	07:12	1,47	1,81	4,71	30	0	70
27/07/2022	07:18	1,48	1,78	4,71	30	0	70
27/07/2022	07:24	1,52	1,79	4,75	31	0	69
27/07/2022	07:30	1,61	1,95	4,75	31	0	69
27/07/2022	07:36	1,73	2,11	4,75	31	0	68
27/07/2022	07:42	1,58	1,82	4,75	31	0	67
27/07/2022	07:48	1,63	1,93	4,75	31	0	67
27/07/2022	07:54	1,73	1,97	4,75	31	0	67
27/07/2022	08:00	1,75	2,04	4,75	31	0	66
27/07/2022	08:06	1,71	2,00	4,75	31	0	67
27/07/2022	08:12	1,70	1,95	4,75	31	0	67
27/07/2022	08:18	1,79	2,00	4,75	32	0	66
27/07/2022	08:24	1,80	2,04	4,75	32	0	66
27/07/2022	08:30	1,83	2,06	4,75	32	0	65
27/07/2022	08:36	1,73	1,96	4,75	32	0	65
27/07/2022	08:42	1,72	2,07	4,75	32	0	65
27/07/2022	08:48	1,77	2,08	4,75	32	0	65
27/07/2022	08:54	1,72	2,07	4,75	32	0	65
27/07/2022	09:00	1,76	2,10	4,75	32	0	65
27/07/2022	09:06	1,73	1,98	4,75	32	0	64
27/07/2022	09:12	1,77	1,94	4,75	32	0	64
27/07/2022	09:18	1,74	2,00	4,75	32	0	64
27/07/2022	09:24	1,77	1,98	4,75	32	0	64
27/07/2022	09:30	1,85	2,04	4,75	33	0	64
27/07/2022	09:36	1,86	2,11	4,75	33	0	63
27/07/2022	09:42	1,82	2,00	4,75	33	0	63
27/07/2022	09:48	1,83	2,11	4,75	33	0	63
27/07/2022	09:54	1,80	2,02	4,75	33	0	63
27/07/2022	10:00	1,79	2,00	4,75	33	0	63
27/07/2022	10:06	1,82	2,05	4,75	32	0	63
27/07/2022	10:12	1,79	2,05	4,75	32	0	63
27/07/2022	10:18	1,66	1,88	4,75	32	0	63

gm

UNIVERSITÀ DI CASSINO E DEL LAZIO MERIDIONALE

DIPARTIMENTO DI INGEGNERIA ELETTRICA
E DELL'INFORMAZIONE "MAURIZIO SCARANO"

LABORATORIO DI MISURE INDUSTRIALI
(sezione Misure Elettriche ed Eletttroniche)



Rapporto N. 004_22 - pagina 185 di 406
page 185 of 406

27/07/2022	10:24		1,75	1,96	4,75	32	0	62
27/07/2022	10:30		1,71	1,94	4,75	32	0	62
27/07/2022	10:36		1,81	2,12	4,75	32	0	62
27/07/2022	10:42		1,87	2,08	4,75	32	0	63
27/07/2022	10:48		1,79	2,06	4,75	32	0	63
27/07/2022	10:54		1,88	2,19	4,75	32	0	63
27/07/2022	11:00		1,84	2,05	4,75	32	0	63
27/07/2022	11:06		1,91	2,13	4,75	32	0	62
27/07/2022	11:12		1,88	2,10	4,75	32	0	62
27/07/2022	11:18		1,86	2,10	4,75	32	0	62
27/07/2022	11:24		1,92	2,14	4,75	32	0	62
27/07/2022	11:30		1,87	2,13	4,75	32	0	62
27/07/2022	11:36		1,73	1,94	4,75	32	0	62
27/07/2022	11:42		1,74	2,01	4,75	32	0	62
27/07/2022	11:48		1,78	2,06	4,75	32	0	62
27/07/2022	11:54	*G	1,77	2,05	4,67	34	0	60
27/07/2022	12:00		1,85	2,08	4,67	34	0	57
27/07/2022	12:06	*G	1,79	2,01	4,67	35	0	56
27/07/2022	12:12		1,83	2,07	4,67	35	0	55
27/07/2022	12:18		1,78	2,02	4,75	35	0	55
27/07/2022	12:24		1,79	2,03	4,75	34	0	57
27/07/2022	12:30		1,74	2,00	4,75	34	0	58
27/07/2022	12:36		1,77	1,99	4,75	33	0	58
27/07/2022	12:42		1,75	1,93	4,75	33	0	59
27/07/2022	12:48		1,78	2,00	4,75	33	0	59
27/07/2022	12:54		1,79	1,98	4,75	33	0	60
27/07/2022	13:00		1,76	1,95	4,75	33	0	60
27/07/2022	13:06		1,66	1,89	4,75	33	0	60
27/07/2022	13:12		1,72	1,97	4,75	33	0	60
27/07/2022	13:18		1,77	2,04	4,75	33	0	60
27/07/2022	13:24		1,75	2,00	4,75	32	0	60
27/07/2022	13:30		1,77	2,01	4,75	33	0	61
27/07/2022	13:36		1,77	2,00	4,75	33	0	60
27/07/2022	13:42		1,79	1,96	4,75	33	0	60
27/07/2022	13:48		1,81	2,09	4,75	33	0	60
27/07/2022	13:54		1,84	1,99	4,75	33	0	60
27/07/2022	14:00		1,80	2,09	4,75	33	0	60
27/07/2022	14:06		1,79	2,00	4,75	33	0	60
27/07/2022	14:12		1,90	2,12	4,75	33	0	60

UNIVERSITÀ DI CASSINO E DEL LAZIO MERIDIONALE

DIPARTIMENTO DI INGEGNERIA ELETTRICA
E DELL'INFORMAZIONE "MAURIZIO SCARANO"

LABORATORIO DI MISURE INDUSTRIALI

(sezione Misure Elettriche ed Elettroniche)



Rapporto N. 004_22 - pagina 186 di 406

page 186 of 406

27/07/2022	14:18	1,84	2,09	4,75	33	0	60	
27/07/2022	14:24	1,81	2,07	4,75	33	0	60	
27/07/2022	14:30	1,82	2,08	4,75	33	0	59	
27/07/2022	14:36	1,78	1,97	4,75	33	0	59	
27/07/2022	14:42	1,74	1,98	4,75	33	0	59	
27/07/2022	14:48	1,80	2,08	4,75	33	0	59	
27/07/2022	14:54	1,79	1,99	4,75	33	0	58	
27/07/2022	15:00	1,78	2,04	4,75	33	0	58	
27/07/2022	15:06	1,75	2,01	4,75	33	0	58	
27/07/2022	15:12	1,75	2,04	4,75	33	0	58	
27/07/2022	15:18	1,73	1,98	4,75	33	0	58	
27/07/2022	15:24	1,74	1,99	4,75	33	0	59	
27/07/2022	15:30	1,86	2,16	4,75	32	0	59	
27/07/2022	15:36	1,80	2,02	4,75	32	0	59	
27/07/2022	15:42	1,78	2,01	4,75	32	0	59	
27/07/2022	15:48	1,75	2,00	4,75	33	0	59	
27/07/2022	15:54	1,73	1,99	4,75	32	0	59	
27/07/2022	16:00	1,81	2,07	4,75	32	0	59	
27/07/2022	16:06	1,85	2,05	4,75	32	0	59	
27/07/2022	16:12	1,85	2,07	4,75	32	0	59	
27/07/2022	16:18	1,79	2,04	4,75	32	0	59	
27/07/2022	16:24	1,77	2,03	4,75	32	0	59	
27/07/2022	16:30	1,77	2,08	4,75	32	0	59	
27/07/2022	16:36	1,79	2,07	4,75	32	0	59	
27/07/2022	16:42	1,75	1,97	4,75	32	0	59	
27/07/2022	16:48	1,67	2,04	4,75	31	0	60	
27/07/2022	16:54	1,75	2,00	4,75	31	0	60	
27/07/2022	17:00	1,71	1,97	4,75	31	0	61	
27/07/2022	17:06	1,80	2,12	4,75	31	0	61	
27/07/2022	17:12	1,83	2,06	4,75	31	0	61	
27/07/2022	17:18	1,81	2,07	4,75	31	0	61	
27/07/2022	17:24	1,78	2,04	4,75	30	0	61	
27/07/2022	17:30	1,84	2,07	4,75	30	0	62	
27/07/2022	17:36	1,83	2,11	4,75	30	0	63	
27/07/2022	17:42	1,79	2,03	4,75	30	0	63	
27/07/2022	17:48	1,75	2,09	4,75	30	0	63	
27/07/2022	17:54	1,73	2,00	4,75	30	0	64	
27/07/2022	18:00	1,84	2,17	4,75	29	0	64	
27/07/2022	18:06	*G	1,80	2,10	4,18	30	0	63

UNIVERSITÀ DI CASSINO E DEL LAZIO MERIDIONALE

DIPARTIMENTO DI INGEGNERIA ELETTRICA
E DELL'INFORMAZIONE "MAURIZIO SCARANO"

LABORATORIO DI MISURE INDUSTRIALI

(sezione Misure Elettriche ed Eletttroniche)



Rapporto N. 004_22 - pagina 187 di 406

page 187 of 406

27/07/2022	18:12		1,76	1,97	4,18	29	0	63
27/07/2022	18:18	*G	1,76	2,02	4,22	29	0	63
27/07/2022	18:24		1,76	2,05	4,22	28	0	64
27/07/2022	18:30		1,76	2,01	4,22	28	0	65
27/07/2022	18:36		1,77	2,01	4,22	28	0	65
27/07/2022	18:42		1,75	2,12	4,22	27	0	66
27/07/2022	18:48		1,76	2,03	4,22	27	0	66
27/07/2022	18:54		1,76	2,10	4,22	27	0	67
27/07/2022	19:00		1,72	1,93	4,22	26	0	67
27/07/2022	19:06		1,70	1,95	4,22	26	0	68
27/07/2022	19:12		1,80	2,09	4,22	26	0	68
27/07/2022	19:18		1,73	2,04	4,22	26	0	68
27/07/2022	19:24		1,74	2,02	4,22	26	0	69
27/07/2022	19:30		1,75	1,96	4,22	26	0	69
27/07/2022	19:36		1,76	2,04	4,22	26	0	69
27/07/2022	19:42		1,76	2,04	4,22	26	0	69
27/07/2022	19:48		1,81	2,03	4,22	26	0	69
27/07/2022	19:54		1,84	2,10	4,22	25	0	69
27/07/2022	20:00		1,84	2,09	4,22	25	0	69
27/07/2022	20:06		1,86	2,06	4,22	25	0	69
27/07/2022	20:12		1,89	2,10	4,22	25	0	70
27/07/2022	20:18		1,90	2,10	4,22	25	0	70
27/07/2022	20:24		1,86	2,14	4,22	25	0	70
27/07/2022	20:30		1,86	2,16	4,22	25	0	70
27/07/2022	20:36		1,79	2,02	4,22	25	0	70
27/07/2022	20:42		1,76	2,09	4,22	25	0	70
27/07/2022	20:48		1,71	1,95	4,22	25	0	70
27/07/2022	20:54		1,73	2,02	4,22	25	0	70
27/07/2022	21:00		1,77	1,98	4,22	25	0	70
27/07/2022	21:06		1,78	1,96	4,22	25	0	71
27/07/2022	21:12		1,77	1,98	4,22	25	0	71
27/07/2022	21:18		1,77	2,01	4,22	25	0	71
27/07/2022	21:24		1,75	1,99	4,22	25	0	71
27/07/2022	21:30		1,75	1,99	4,22	25	0	71
27/07/2022	21:36		1,78	2,01	4,22	25	0	71
27/07/2022	21:42		1,71	1,93	4,22	25	0	71
27/07/2022	21:48		1,71	1,93	4,22	25	0	71
27/07/2022	21:54		1,72	1,97	4,22	25	0	71
27/07/2022	22:00		1,76	1,98	4,22	25	0	71

gm

UNIVERSITÀ DI CASSINO E DEL LAZIO MERIDIONALE

DIPARTIMENTO DI INGEGNERIA ELETTRICA
E DELL'INFORMAZIONE "MAURIZIO SCARANO"

LABORATORIO DI MISURE INDUSTRIALI

(sezione Misure Elettriche ed Elettroniche)



Rapporto N. 004_22 - pagina 188 di 406

page 188 of 406

27/07/2022	22:06		1,76	1,99	4,22	25	0	72
27/07/2022	22:12		1,66	2,02	4,22	25	0	72
27/07/2022	22:18		1,64	1,94	4,22	25	0	72
27/07/2022	22:24		1,66	1,92	4,22	25	0	72
27/07/2022	22:30		1,65	1,92	4,22	25	0	72
27/07/2022	22:36		1,61	1,87	4,22	25	0	72
27/07/2022	22:42		1,57	1,96	4,22	25	0	72
27/07/2022	22:48		1,66	1,97	4,22	25	0	72
27/07/2022	22:54		1,62	1,89	4,22	25	0	72
27/07/2022	23:00		1,53	1,84	4,22	25	0	72
27/07/2022	23:06		1,59	1,89	4,22	25	0	73
27/07/2022	23:12		1,60	1,99	4,22	25	0	73
27/07/2022	23:18		1,56	1,92	4,22	25	0	73
27/07/2022	23:24		1,53	1,76	4,22	25	0	73
27/07/2022	23:30		1,50	1,81	4,22	25	0	73
27/07/2022	23:36		1,51	1,88	4,22	25	0	73
27/07/2022	23:42		1,48	1,86	4,22	25	0	73
27/07/2022	23:48		1,45	1,73	4,22	25	0	73
27/07/2022	23:54		1,46	1,78	4,22	25	0	73
28/07/2022	00:00:00		1,53	1,81	4,22	25	0	73
28/07/2022	00:06	*G	1,58	1,87	4,14	26	0	72
28/07/2022	00:12		1,60	1,92	4,14	26	0	72
28/07/2022	00:18	*G	1,51	1,76	4,22	26	0	72
28/07/2022	00:24		1,52	1,83	4,22	26	0	72
28/07/2022	00:30		1,46	1,75	4,22	26	0	72
28/07/2022	00:36		1,33	1,69	4,22	25	0	72
28/07/2022	00:42		1,19	1,60	4,22	25	0	72
28/07/2022	00:48		1,22	1,63	4,22	25	0	73
28/07/2022	00:54		1,19	1,63	4,22	25	0	73
28/07/2022	01:00		1,20	1,64	4,22	25	0	73
28/07/2022	01:06		1,12	1,54	4,22	25	0	73
28/07/2022	01:12		1,20	1,59	4,22	25	0	73
28/07/2022	01:18		1,16	1,65	4,22	25	0	73
28/07/2022	01:24		1,26	1,72	4,22	25	0	73
28/07/2022	01:30		1,21	1,59	4,22	25	0	73
28/07/2022	01:36		1,05	1,41	4,22	25	0	73
28/07/2022	01:42		1,12	1,50	4,22	25	0	73
28/07/2022	01:48		1,11	1,68	4,22	25	0	73
28/07/2022	01:54		1,06	1,53	4,22	25	0	73

gm

UNIVERSITÀ DI CASSINO E DEL LAZIO MERIDIONALE

DIPARTIMENTO DI INGEGNERIA ELETTRICA
E DELL'INFORMAZIONE "MAURIZIO SCARANO"

LABORATORIO DI MISURE INDUSTRIALI
(sezione Misure Elettriche ed Eletttroniche)



Rapporto N. 004_22 - pagina 189 di 406
page 189 of 406

28/07/2022	02:00	1,12	1,54	4,22	25	0	73
28/07/2022	02:06	1,02	1,45	4,22	25	0	73
28/07/2022	02:12	0,99	1,42	4,22	24	0	73
28/07/2022	02:18	1,04	1,51	4,22	24	0	73
28/07/2022	02:24	1,07	1,53	4,22	24	0	73
28/07/2022	02:30	1,14	1,67	4,22	24	0	73
28/07/2022	02:36	1,15	1,50	4,22	24	0	73
28/07/2022	02:42	1,14	1,51	4,22	24	0	74
28/07/2022	02:48	1,01	1,61	4,22	24	0	74
28/07/2022	02:54	1,15	1,58	4,22	23	0	74
28/07/2022	03:00	1,04	1,49	4,22	23	0	74
28/07/2022	03:06	0,97	1,46	4,22	23	0	74
28/07/2022	03:12	1,01	1,45	4,22	23	0	74
28/07/2022	03:18	0,97	1,49	4,22	23	0	74
28/07/2022	03:24	1,12	1,55	4,22	23	0	74
28/07/2022	03:30	1,01	1,50	4,22	23	0	74
28/07/2022	03:36	0,99	1,39	4,22	23	0	75
28/07/2022	03:42	0,98	1,45	4,22	23	0	75
28/07/2022	03:48	1,04	1,56	4,22	23	0	75
28/07/2022	03:54	1,11	1,50	4,18	23	0	75
28/07/2022	04:00	1,09	1,49	4,18	23	0	75
28/07/2022	04:06	1,08	1,52	4,18	23	0	75
28/07/2022	04:12	1,14	1,46	4,22	23	0	75
28/07/2022	04:18	1,16	1,48	4,22	23	0	75
28/07/2022	04:24	1,17	1,58	4,26	23	0	75
28/07/2022	04:30	1,17	1,50	4,26	23	0	76
28/07/2022	04:36	1,20	1,55	4,30	23	0	76
28/07/2022	04:42	1,20	1,55	4,34	23	0	76
28/07/2022	04:48	1,25	1,58	4,38	23	4	76
28/07/2022	04:54	1,34	1,68	4,43	23	4	76
28/07/2022	05:00	1,47	1,68	4,67	24	44	76
28/07/2022	05:06	1,42	1,66	4,67	24	44	76
28/07/2022	05:12	1,53	1,82	4,51	24	20	76
28/07/2022	05:18	1,49	1,79	4,51	25	20	76
28/07/2022	05:24	1,50	1,92	4,67	25	28	75
28/07/2022	05:30	1,52	1,82	4,67	25	24	75
28/07/2022	05:36	1,46	1,73	4,67	26	20	76
28/07/2022	05:42	1,43	1,72	4,67	26	16	76
28/07/2022	05:48	1,42	1,68	4,67	27	12	75

UNIVERSITÀ DI CASSINO E DEL LAZIO MERIDIONALE

DIPARTIMENTO DI INGEGNERIA ELETTRICA
E DELL'INFORMAZIONE "MAURIZIO SCARANO"

LABORATORIO DI MISURE INDUSTRIALI
(sezione Misure Elettriche ed Eletttroniche)



Rapporto N. 004_22 - pagina 190 di 406
page 190 of 406

28/07/2022	05:54		1,50	1,82	4,71	28	8	75
28/07/2022	06:00		1,50	1,77	4,71	28	4	74
28/07/2022	06:06	*G	1,53	1,91	4,67	30	0	71
28/07/2022	06:12		1,46	1,90	4,67	31	0	68
28/07/2022	06:18		1,41	1,71	4,71	31	0	67
28/07/2022	06:24		1,43	1,76	4,71	31	0	68
28/07/2022	06:30		1,49	1,76	4,71	31	0	68
28/07/2022	06:36		1,51	1,71	4,71	31	0	67
28/07/2022	06:42		1,45	1,83	4,71	31	0	67
28/07/2022	06:48		1,50	1,77	4,71	31	0	67
28/07/2022	06:54		1,44	1,79	4,71	32	0	66
28/07/2022	07:00		1,58	1,94	4,75	32	0	66
28/07/2022	07:06		1,54	1,83	4,75	32	0	66
28/07/2022	07:12		1,56	1,93	4,75	32	0	65
28/07/2022	07:18		1,52	1,85	4,75	32	0	65
28/07/2022	07:24		1,56	1,89	4,75	32	0	64
28/07/2022	07:30		1,63	1,93	4,75	32	0	63
28/07/2022	07:36		1,64	1,84	4,75	31	0	63
28/07/2022	07:42		1,64	1,82	4,75	31	0	63
28/07/2022	07:48		1,68	1,92	4,75	30	0	64
28/07/2022	07:54		1,68	1,95	4,75	30	0	64
28/07/2022	08:00		1,64	1,98	4,75	29	0	65
28/07/2022	08:06		1,72	1,97	4,75	29	0	66
28/07/2022	08:12		1,82	2,12	4,75	29	0	66
28/07/2022	08:18		1,89	2,08	4,75	29	0	67
28/07/2022	08:24		1,81	2,10	4,75	29	0	67
28/07/2022	08:30		1,81	2,04	4,75	30	0	68
28/07/2022	08:36		1,75	1,95	4,75	30	0	67
28/07/2022	08:42		1,76	2,00	4,75	30	0	66
28/07/2022	08:48		1,77	2,13	4,75	30	0	67
28/07/2022	08:54		1,78	2,07	4,75	30	0	67
28/07/2022	09:00		1,81	2,04	4,75	30	0	66
28/07/2022	09:06		1,75	2,01	4,75	31	0	66
28/07/2022	09:12		1,74	1,98	4,75	31	0	66
28/07/2022	09:18		1,77	1,98	4,75	31	0	65
28/07/2022	09:24		1,83	2,06	4,75	31	0	65
28/07/2022	09:30		1,82	2,05	4,75	31	0	65
28/07/2022	09:36		1,80	2,12	4,75	31	0	64
28/07/2022	09:42		1,76	2,05	4,75	31	0	64

gm

UNIVERSITÀ DI CASSINO E DEL LAZIO MERIDIONALE

DIPARTIMENTO DI INGEGNERIA ELETTRICA
E DELL'INFORMAZIONE "MAURIZIO SCARANO"

LABORATORIO DI MISURE INDUSTRIALI

(sezione Misure Elettriche ed Eletttroniche)



Rapporto N. 004_22 - pagina 191 di 406

page 191 of 406

28/07/2022	09:48		1,77	2,00	4,75	31	0	64
28/07/2022	09:54		1,79	2,05	4,75	31	0	64
28/07/2022	10:00		1,79	2,01	4,75	31	0	63
28/07/2022	10:06		1,76	2,01	4,75	31	0	64
28/07/2022	10:12		1,81	2,01	4,75	32	0	63
28/07/2022	10:18		1,77	2,02	4,75	31	0	63
28/07/2022	10:24		1,79	2,12	4,75	31	0	63
28/07/2022	10:30		1,82	2,04	4,75	31	0	63
28/07/2022	10:36		1,82	2,06	4,75	31	0	63
28/07/2022	10:42		1,75	2,08	4,75	31	0	63
28/07/2022	10:48		1,83	2,14	4,75	31	0	63
28/07/2022	10:54		1,81	2,00	4,75	31	0	63
28/07/2022	11:00		1,82	2,07	4,75	31	0	63
28/07/2022	11:06		1,78	1,99	4,75	31	0	63
28/07/2022	11:12		1,77	1,98	4,75	31	0	63
28/07/2022	11:18		1,78	2,00	4,75	32	0	62
28/07/2022	11:24		1,81	2,02	4,75	32	0	62
28/07/2022	11:30		1,84	2,09	4,75	32	0	62
28/07/2022	11:36		1,78	2,11	4,75	32	0	62
28/07/2022	11:42		1,84	2,04	4,75	32	0	62
28/07/2022	11:48		1,83	2,03	4,75	32	0	62
28/07/2022	11:54	*G	1,80	1,97	4,67	33	0	59
28/07/2022	12:00		1,81	2,12	4,67	34	0	57
28/07/2022	12:06	*G	1,82	2,12	4,67	35	0	56
28/07/2022	12:12		1,81	2,08	4,67	35	0	54
28/07/2022	12:18		1,88	2,08	4,75	35	0	54
28/07/2022	12:24		1,89	2,09	4,75	34	0	56
28/07/2022	12:30		1,91	2,12	4,75	33	0	56
28/07/2022	12:36		1,87	2,10	4,75	33	0	57
28/07/2022	12:42		1,83	2,07	4,75	33	0	57
28/07/2022	12:48		1,83	2,05	4,75	33	0	58
28/07/2022	12:54		1,81	2,01	4,75	33	0	58
28/07/2022	13:00		1,85	2,13	4,75	33	0	59
28/07/2022	13:06		1,85	2,06	4,75	33	0	59
28/07/2022	13:12		1,83	2,05	4,75	33	0	59
28/07/2022	13:18		1,81	2,03	4,75	33	0	59
28/07/2022	13:24		1,85	2,13	4,75	33	0	59
28/07/2022	13:30		1,79	1,94	4,75	33	0	58
28/07/2022	13:36		1,80	1,95	4,75	33	0	59

gm

UNIVERSITÀ DI CASSINO E DEL LAZIO MERIDIONALE

DIPARTIMENTO DI INGEGNERIA ELETTRICA
E DELL'INFORMAZIONE "MAURIZIO SCARANO"

LABORATORIO DI MISURE INDUSTRIALI

(sezione Misure Elettriche ed Elettroniche)



Rapporto N. 004_22 - pagina 192 di 406

page 192 of 406

28/07/2022	13:42	1,79	2,01	4,75	33	0	58
28/07/2022	13:48	1,82	2,00	4,75	33	0	58
28/07/2022	13:54	1,31	1,99	4,75	33	0	58
28/07/2022	14:00	1,02	1,36	4,75	33	0	58
28/07/2022	14:06	1,45	1,90	4,75	33	0	58
28/07/2022	14:12	1,83	1,96	4,75	33	0	58
28/07/2022	14:18	1,81	1,98	4,75	33	0	57
28/07/2022	14:24	1,80	1,95	4,75	33	0	57
28/07/2022	14:30	1,75	1,96	4,75	33	0	57
28/07/2022	14:36	1,74	1,89	4,75	33	0	57
28/07/2022	14:42	1,74	1,92	4,75	33	0	57
28/07/2022	14:48	1,77	1,92	4,75	33	0	57
28/07/2022	14:54	1,76	1,93	4,75	33	0	57
28/07/2022	15:00	1,71	1,89	4,75	33	0	57
28/07/2022	15:06	1,71	1,90	4,75	33	0	56
28/07/2022	15:12	1,62	1,90	4,75	33	0	56
28/07/2022	15:18	1,39	1,47	4,75	33	0	56
28/07/2022	15:24	1,16	1,47	4,75	33	0	56
28/07/2022	15:30	1,35	1,83	4,75	33	0	55
28/07/2022	15:36	1,54	1,90	4,75	33	0	55
28/07/2022	15:42	1,73	1,92	4,75	33	0	55
28/07/2022	15:48	1,72	1,92	4,75	32	0	56
28/07/2022	15:54	1,72	1,96	4,75	32	0	56
28/07/2022	16:00	1,74	1,92	4,75	32	0	56
28/07/2022	16:06	1,72	1,97	4,75	32	0	57
28/07/2022	16:12	1,68	1,88	4,75	32	0	57
28/07/2022	16:18	1,68	1,88	4,75	32	0	58
28/07/2022	16:24	1,66	1,86	4,75	31	0	58
28/07/2022	16:30	1,73	1,95	4,75	31	0	59
28/07/2022	16:36	1,68	1,87	4,75	31	0	59
28/07/2022	16:42	1,73	1,91	4,75	31	0	59
28/07/2022	16:48	1,69	1,86	4,75	31	0	59
28/07/2022	16:54	1,65	1,93	4,75	31	0	59
28/07/2022	17:00	1,72	1,90	4,75	31	0	60
28/07/2022	17:06	1,72	1,95	4,75	30	0	60
28/07/2022	17:12	1,72	1,93	4,75	30	0	61
28/07/2022	17:18	1,56	1,92	4,75	30	0	61
28/07/2022	17:24	1,72	1,91	4,75	30	0	61
28/07/2022	17:30	1,72	1,96	4,75	30	0	61

gm

UNIVERSITÀ DI CASSINO E DEL LAZIO MERIDIONALE

DIPARTIMENTO DI INGEGNERIA ELETTRICA
E DELL'INFORMAZIONE "MAURIZIO SCARANO"

LABORATORIO DI MISURE INDUSTRIALI

(sezione Misure Elettriche ed Eletttroniche)



Rapporto N. 004_22 - pagina 193 di 406

page 193 of 406

28/07/2022	17:36		1,77	2,09	4,75	30	0	61
28/07/2022	17:42		1,76	2,05	4,75	29	0	62
28/07/2022	17:48		1,77	2,10	4,75	29	0	62
28/07/2022	17:54		1,78	1,97	4,75	29	0	62
28/07/2022	18:00		1,78	2,00	4,63	29	0	63
28/07/2022	18:06	*G	1,90	2,13	4,18	29	0	62
28/07/2022	18:12		1,82	2,06	4,18	29	0	62
28/07/2022	18:18	*G	1,86	2,07	4,22	28	0	63
28/07/2022	18:24		1,81	2,04	4,22	28	0	64
28/07/2022	18:30		1,77	2,01	4,22	27	0	65
28/07/2022	18:36		1,78	2,03	4,22	27	0	65
28/07/2022	18:42		1,75	2,01	4,22	27	0	66
28/07/2022	18:48		1,79	2,05	4,22	27	0	67
28/07/2022	18:54		1,77	1,96	4,22	26	0	67
28/07/2022	19:00		1,78	2,01	4,22	26	0	68
28/07/2022	19:06		1,75	1,98	4,22	26	0	68
28/07/2022	19:12		1,79	2,09	4,22	26	0	68
28/07/2022	19:18		1,77	2,00	4,22	26	0	69
28/07/2022	19:24		1,83	2,14	4,22	26	0	69
28/07/2022	19:30		1,85	2,05	4,22	26	0	69
28/07/2022	19:36		1,90	2,12	4,22	26	0	69
28/07/2022	19:42		1,84	2,03	4,22	26	0	70
28/07/2022	19:48		1,86	2,08	4,22	26	0	70
28/07/2022	19:54		1,84	2,02	4,22	26	0	70
28/07/2022	20:00		1,79	2,00	4,22	26	0	70
28/07/2022	20:06		1,76	2,10	4,22	26	0	70
28/07/2022	20:12		1,81	2,04	4,22	25	0	70
28/07/2022	20:18		1,78	2,01	4,22	25	0	70
28/07/2022	20:24		1,82	2,12	4,22	25	0	70
28/07/2022	20:30		1,78	2,09	4,22	25	0	70
28/07/2022	20:36		1,74	1,95	4,22	25	0	71
28/07/2022	20:42		1,78	1,96	4,22	25	0	71
28/07/2022	20:48		1,79	2,09	4,22	25	0	71
28/07/2022	20:54		1,77	2,01	4,22	25	0	71
28/07/2022	21:00		1,73	2,03	4,22	25	0	71
28/07/2022	21:06		1,77	2,07	4,22	25	0	71
28/07/2022	21:12		1,76	1,92	4,22	25	0	71
28/07/2022	21:18		1,81	2,06	4,22	25	0	71
28/07/2022	21:24		1,81	2,06	4,22	25	0	71

UNIVERSITÀ DI CASSINO E DEL LAZIO MERIDIONALE

DIPARTIMENTO DI INGEGNERIA ELETTRICA
E DELL'INFORMAZIONE "MAURIZIO SCARANO"

LABORATORIO DI MISURE INDUSTRIALI

(sezione Misure Elettriche ed Elettroniche)



Rapporto N. 004_22 - pagina 194 di 406

page 194 of 406

28/07/2022	21:30		1,68	1,95	4,22	25	0	71
28/07/2022	21:36		1,68	1,96	4,22	25	0	71
28/07/2022	21:42		1,71	1,99	4,22	25	0	71
28/07/2022	21:48		1,74	1,90	4,22	25	0	71
28/07/2022	21:54		1,70	2,00	4,22	25	0	71
28/07/2022	22:00		1,69	1,89	4,22	25	0	71
28/07/2022	22:06		1,68	1,91	4,22	25	0	71
28/07/2022	22:12		1,68	1,94	4,22	25	0	71
28/07/2022	22:18		1,66	1,92	4,22	25	0	71
28/07/2022	22:24		1,63	1,92	4,22	25	0	71
28/07/2022	22:30		1,58	1,90	4,22	25	0	71
28/07/2022	22:36		1,52	1,75	4,22	25	0	71
28/07/2022	22:42		1,54	1,80	4,22	25	0	71
28/07/2022	22:48		1,59	1,84	4,22	25	0	71
28/07/2022	22:54		1,61	1,83	4,22	25	0	71
28/07/2022	23:00		1,59	1,88	4,22	25	0	71
28/07/2022	23:06		1,65	1,82	4,22	25	0	71
28/07/2022	23:12		1,50	1,77	4,22	25	0	71
28/07/2022	23:18		1,44	1,70	4,22	25	0	71
28/07/2022	23:24		1,37	1,68	4,22	24	0	71
28/07/2022	23:30		1,42	1,72	4,22	24	0	71
28/07/2022	23:36		1,38	1,72	4,22	24	0	71
28/07/2022	23:42		1,46	1,80	4,22	24	0	71
28/07/2022	23:48		1,43	1,80	4,22	24	0	71
28/07/2022	23:54		1,34	1,66	4,22	24	0	72
29/07/2022	00:00:00		1,42	1,69	4,22	24	0	72
29/07/2022	00:06	*G	1,37	1,71	4,14	25	0	71
29/07/2022	00:12		1,46	1,71	4,14	25	0	70
29/07/2022	00:18	*G	1,56	1,77	4,18	25	0	70
29/07/2022	00:24		1,39	1,68	4,22	25	0	71
29/07/2022	00:30		1,34	1,74	4,22	25	0	71
29/07/2022	00:36		1,30	1,70	4,22	25	0	71
29/07/2022	00:42		1,35	1,68	4,22	24	0	71
29/07/2022	00:48		1,34	1,71	4,22	24	0	72
29/07/2022	00:54		1,33	1,70	4,22	24	0	72
29/07/2022	01:00		1,37	1,63	4,22	24	0	72
29/07/2022	01:06		1,31	1,57	4,22	24	0	72
29/07/2022	01:12		1,37	1,70	4,22	24	0	72
29/07/2022	01:18		1,40	1,71	4,22	24	0	72

gm

UNIVERSITÀ DI CASSINO E DEL LAZIO MERIDIONALE

DIPARTIMENTO DI INGEGNERIA ELETTRICA
E DELL'INFORMAZIONE "MAURIZIO SCARANO"

LABORATORIO DI MISURE INDUSTRIALI

(sezione Misure Elettriche ed Elettroniche)



Rapporto N. 004_22 - pagina 195 di 406

page 195 of 406

29/07/2022	01:24	1,42	1,74	4,22	24	0	72
29/07/2022	01:30	1,30	1,64	4,22	24	0	72
29/07/2022	01:36	1,42	1,69	4,22	24	0	72
29/07/2022	01:42	1,30	1,62	4,22	24	0	72
29/07/2022	01:48	1,18	1,47	4,22	24	0	73
29/07/2022	01:54	1,14	1,54	4,22	24	0	73
29/07/2022	02:00	1,14	1,51	4,22	24	0	73
29/07/2022	02:06	1,10	1,49	4,22	24	0	73
29/07/2022	02:12	1,07	1,43	4,22	24	0	73
29/07/2022	02:18	1,09	1,48	4,22	24	0	73
29/07/2022	02:24	1,04	1,43	4,22	24	0	73
29/07/2022	02:30	1,10	1,45	4,22	24	0	73
29/07/2022	02:36	1,11	1,50	4,22	24	0	73
29/07/2022	02:42	1,13	1,44	4,22	24	0	73
29/07/2022	02:48	1,03	1,52	4,22	24	0	73
29/07/2022	02:54	0,98	1,38	4,22	24	0	73
29/07/2022	03:00	1,06	1,49	4,22	24	0	73
29/07/2022	03:06	0,99	1,37	4,22	24	0	73
29/07/2022	03:12	1,05	1,54	4,22	24	0	73
29/07/2022	03:18	1,04	1,49	4,22	24	0	73
29/07/2022	03:24	0,91	1,42	4,22	24	0	73
29/07/2022	03:30	0,93	1,41	4,22	24	0	73
29/07/2022	03:36	1,03	1,51	4,22	24	0	73
29/07/2022	03:42	0,97	1,32	4,22	24	0	73
29/07/2022	03:48	1,01	1,58	4,18	24	0	73
29/07/2022	03:54	1,02	1,45	4,18	24	0	73
29/07/2022	04:00	1,05	1,53	4,22	24	0	73
29/07/2022	04:06	1,11	1,54	4,18	24	0	73
29/07/2022	04:12	1,14	1,51	4,22	24	0	73
29/07/2022	04:18	1,14	1,62	4,22	24	0	73
29/07/2022	04:24	1,13	1,63	4,26	24	0	73
29/07/2022	04:30	1,07	1,57	4,26	24	0	73
29/07/2022	04:36	1,16	1,49	4,30	24	0	73
29/07/2022	04:42	1,18	1,61	4,34	24	0	73
29/07/2022	04:48	1,31	1,78	4,38	24	4	73
29/07/2022	04:54	1,21	1,71	4,43	24	8	73
29/07/2022	05:00	1,31	1,60	4,67	24	44	73
29/07/2022	05:06	1,32	1,65	4,67	24	44	73
29/07/2022	05:12	1,37	1,68	4,51	24	16	73

UNIVERSITÀ DI CASSINO E DEL LAZIO MERIDIONALE

DIPARTIMENTO DI INGEGNERIA ELETTRICA
E DELL'INFORMAZIONE "MAURIZIO SCARANO"

LABORATORIO DI MISURE INDUSTRIALI

(sezione Misure Elettriche ed Elettroniche)



Rapporto N. 004_22 - pagina 196 di 406

page 196 of 406

29/07/2022	05:18		1,29	1,64	4,47	24	12	73
29/07/2022	05:24		1,23	1,69	4,67	25	28	73
29/07/2022	05:30		1,32	1,68	4,67	25	24	73
29/07/2022	05:36		1,32	1,67	4,67	25	20	73
29/07/2022	05:42		1,45	1,78	4,67	26	16	73
29/07/2022	05:48		1,42	1,75	4,67	26	12	73
29/07/2022	05:54		1,45	1,76	4,67	27	8	73
29/07/2022	06:00		1,47	1,90	4,71	27	4	72
29/07/2022	06:06	*G	1,45	1,77	4,63	29	0	70
29/07/2022	06:12		1,44	1,83	4,63	30	0	67
29/07/2022	06:18		1,43	1,76	4,71	30	0	66
29/07/2022	06:24		1,39	1,77	4,71	30	0	67
29/07/2022	06:30		1,53	1,86	4,71	30	0	67
29/07/2022	06:36		1,61	1,94	4,71	30	0	67
29/07/2022	06:42		1,58	1,87	4,71	29	0	66
29/07/2022	06:48		1,54	1,78	4,71	29	0	66
29/07/2022	06:54		1,59	1,83	4,71	28	0	66
29/07/2022	07:00		1,58	1,93	4,71	28	0	67
29/07/2022	07:06		1,52	1,80	4,71	28	0	68
29/07/2022	07:12		1,50	1,86	4,75	29	0	69
29/07/2022	07:18		1,55	1,85	4,75	29	0	68
29/07/2022	07:24		1,43	1,75	4,75	30	0	68
29/07/2022	07:30		1,49	1,80	4,75	30	0	67
29/07/2022	07:36		1,50	1,88	4,75	31	0	66
29/07/2022	07:42		1,61	1,91	4,75	31	0	66
29/07/2022	07:48		1,61	2,07	4,75	31	0	65
29/07/2022	07:54		1,62	1,88	4,75	31	0	65
29/07/2022	08:00		1,68	1,90	4,75	31	0	64
29/07/2022	08:06		1,71	2,00	4,75	31	0	64
29/07/2022	08:12		1,67	1,93	4,75	31	0	63
29/07/2022	08:18		1,69	1,92	4,75	31	0	63
29/07/2022	08:24		1,77	2,08	4,75	31	0	63
29/07/2022	08:30		1,73	2,02	4,75	32	0	63
29/07/2022	08:36		1,65	1,99	4,75	32	0	62
29/07/2022	08:42		1,68	2,07	4,75	32	0	62
29/07/2022	08:48		1,80	2,12	4,75	32	0	62
29/07/2022	08:54		1,74	2,05	4,75	31	0	62
29/07/2022	09:00		1,80	2,13	4,75	32	0	62
29/07/2022	09:06		1,75	2,05	4,75	32	0	62

COMUNE DI MONTE DI PROCIDA - C_F488 - 01 - 0013114 - Ingresso - 26/08/2022 - 12:24

gm

UNIVERSITÀ DI CASSINO E DEL LAZIO MERIDIONALE

DIPARTIMENTO DI INGEGNERIA ELETTRICA
E DELL'INFORMAZIONE "MAURIZIO SCARANO"

LABORATORIO DI MISURE INDUSTRIALI
(sezione Misure Elettriche ed Eletttroniche)



Rapporto N. 004_22 - pagina 197 di 406
page 197 of 406

29/07/2022	09:12		1,65	1,99	4,75	32	0	62
29/07/2022	09:18		1,77	2,10	4,75	32	0	61
29/07/2022	09:24		1,75	2,04	4,75	32	0	61
29/07/2022	09:30		1,79	2,11	4,75	32	0	62
29/07/2022	09:36		1,82	2,07	4,75	32	0	61
29/07/2022	09:42		1,73	2,01	4,75	32	0	61
29/07/2022	09:48		1,72	1,98	4,75	32	0	61
29/07/2022	09:54		1,79	2,07	4,75	32	0	60
29/07/2022	10:00		1,76	2,05	4,75	32	0	60
29/07/2022	10:06		1,78	2,10	4,75	31	0	59
29/07/2022	10:12		1,75	2,02	4,75	31	0	59
29/07/2022	10:18		1,71	1,96	4,75	31	0	59
29/07/2022	10:24		1,68	1,95	4,75	31	0	59
29/07/2022	10:30		1,84	2,16	4,75	31	0	58
29/07/2022	10:36		1,81	2,06	4,75	31	0	58
29/07/2022	10:42		1,89	2,12	4,75	31	0	59
29/07/2022	10:48		1,87	2,10	4,75	31	0	59
29/07/2022	10:54		1,85	2,09	4,75	31	0	59
29/07/2022	11:00		1,90	2,15	4,75	31	0	58
29/07/2022	11:06		1,88	2,16	4,75	31	0	58
29/07/2022	11:12		1,82	1,98	4,75	31	0	58
29/07/2022	11:18		1,85	2,10	4,75	31	0	58
29/07/2022	11:24		1,88	2,13	4,75	31	0	59
29/07/2022	11:30		1,82	2,12	4,75	31	0	59
29/07/2022	11:36		1,90	2,16	4,75	31	0	59
29/07/2022	11:42		1,87	2,09	4,75	31	0	59
29/07/2022	11:48		1,87	2,06	4,75	31	0	59
29/07/2022	11:54	*G	1,88	2,07	4,67	32	0	56
29/07/2022	12:00		1,91	2,13	4,67	33	0	54
29/07/2022	12:06	*G	1,83	2,05	4,67	34	0	52
29/07/2022	12:12		1,92	2,12	4,67	34	0	50
29/07/2022	12:18		1,94	2,18	4,75	33	0	51
29/07/2022	12:24		1,85	2,07	4,75	33	0	53
29/07/2022	12:30		1,85	2,03	4,75	32	0	54
29/07/2022	12:36		1,80	1,99	4,75	32	0	55
29/07/2022	12:42		1,94	2,15	4,75	32	0	55
29/07/2022	12:48		1,95	2,19	4,75	32	0	55
29/07/2022	12:54		1,84	2,06	4,75	32	0	55
29/07/2022	13:00		1,79	2,13	4,75	32	0	55

UNIVERSITÀ DI CASSINO E DEL LAZIO MERIDIONALE

DIPARTIMENTO DI INGEGNERIA ELETTRICA
E DELL'INFORMAZIONE "MAURIZIO SCARANO"

LABORATORIO DI MISURE INDUSTRIALI

(sezione Misure Elettriche ed Elettroniche)



Rapporto N. 004_22 - pagina 198 di 406

page 198 of 406

29/07/2022	13:06	1,90	2,17	4,75	32	0	55
29/07/2022	13:12	1,94	2,18	4,75	32	0	56
29/07/2022	13:18	1,87	2,05	4,75	32	0	56
29/07/2022	13:24	1,86	2,04	4,75	32	0	56
29/07/2022	13:30	1,83	2,02	4,75	32	0	56
29/07/2022	13:36	1,80	2,04	4,75	32	0	56
29/07/2022	13:42	1,84	2,11	4,75	32	0	56
29/07/2022	13:48	1,79	1,99	4,75	32	0	56
29/07/2022	13:54	1,75	2,08	4,75	32	0	56
29/07/2022	14:00	1,77	2,02	4,75	32	0	57
29/07/2022	14:06	1,74	1,93	4,75	32	0	56
29/07/2022	14:12	1,83	2,10	4,75	32	0	56
29/07/2022	14:18	1,84	2,03	4,75	32	0	56
29/07/2022	14:24	1,81	2,01	4,75	32	0	56
29/07/2022	14:30	1,84	2,10	4,75	32	0	56
29/07/2022	14:36	1,83	2,16	4,75	32	0	56
29/07/2022	14:42	1,79	1,98	4,75	32	0	56
29/07/2022	14:48	1,83	2,08	4,75	32	0	56
29/07/2022	14:54	1,78	2,03	4,75	32	0	56
29/07/2022	15:00	1,76	2,06	4,75	32	0	56
29/07/2022	15:06	1,78	2,03	4,75	32	0	56
29/07/2022	15:12	1,82	2,01	4,75	32	0	55
29/07/2022	15:18	1,87	2,06	4,75	32	0	55
29/07/2022	15:24	1,87	2,10	4,75	32	0	55
29/07/2022	15:30	1,81	2,00	4,75	32	0	55
29/07/2022	15:36	1,75	1,97	4,75	32	0	56
29/07/2022	15:42	1,82	2,09	4,75	32	0	56
29/07/2022	15:48	1,85	2,09	4,75	32	0	55
29/07/2022	15:54	1,80	2,09	4,75	32	0	55
29/07/2022	16:00	1,82	2,05	4,75	32	0	55
29/07/2022	16:06	1,79	2,10	4,75	32	0	55
29/07/2022	16:12	1,82	2,03	4,75	31	0	55
29/07/2022	16:18	1,74	2,09	4,75	31	0	55
29/07/2022	16:24	1,69	2,01	4,75	31	0	56
29/07/2022	16:30	1,79	1,99	4,75	31	0	56
29/07/2022	16:36	1,77	2,00	4,75	31	0	56
29/07/2022	16:42	1,81	2,05	4,75	31	0	56
29/07/2022	16:48	1,81	2,06	4,75	31	0	56
29/07/2022	16:54	1,79	1,99	4,75	31	0	56

UNIVERSITÀ DI CASSINO E DEL LAZIO MERIDIONALE

DIPARTIMENTO DI INGEGNERIA ELETTRICA
E DELL'INFORMAZIONE "MAURIZIO SCARANO"

LABORATORIO DI MISURE INDUSTRIALI

(sezione Misure Elettriche ed Elettroniche)



Rapporto N. 004_22 - pagina 199 di 406

page 199 of 406

29/07/2022	17:00		1,77	2,00	4,75	31	0	56
29/07/2022	17:06		1,83	2,06	4,75	31	0	57
29/07/2022	17:12		1,87	2,16	4,75	30	0	57
29/07/2022	17:18		1,87	2,17	4,75	30	0	57
29/07/2022	17:24		1,85	2,07	4,75	30	0	58
29/07/2022	17:30		1,80	2,08	4,75	30	0	58
29/07/2022	17:36		1,82	2,02	4,75	30	0	58
29/07/2022	17:42		1,83	2,10	4,75	29	0	58
29/07/2022	17:48		1,77	2,08	4,75	29	0	59
29/07/2022	17:54		1,87	2,12	4,75	29	0	59
29/07/2022	18:00		1,90	2,13	4,67	29	0	59
29/07/2022	18:06	*G	1,93	2,11	4,18	29	0	59
29/07/2022	18:12		1,89	2,19	4,18	29	0	59
29/07/2022	18:18	*G	1,76	2,01	4,22	28	0	59
29/07/2022	18:24		1,72	1,98	4,22	28	0	60
29/07/2022	18:30		1,74	1,95	4,22	27	0	61
29/07/2022	18:36		1,74	1,99	4,22	27	0	61
29/07/2022	18:42		1,73	2,08	4,22	27	0	62
29/07/2022	18:48		1,84	2,09	4,22	26	0	63
29/07/2022	18:54		1,80	2,14	4,22	26	0	63
29/07/2022	19:00		1,79	2,07	4,22	26	0	64
29/07/2022	19:06		1,81	2,03	4,22	26	0	64
29/07/2022	19:12		1,79	2,02	4,22	26	0	64
29/07/2022	19:18		1,79	1,99	4,22	26	0	64
29/07/2022	19:24		1,83	2,00	4,22	26	0	65
29/07/2022	19:30		1,78	2,10	4,22	25	0	65
29/07/2022	19:36		1,78	2,05	4,22	25	0	65
29/07/2022	19:42		1,75	1,99	4,22	25	0	65
29/07/2022	19:48		1,76	1,94	4,22	25	0	65
29/07/2022	19:54		1,73	2,02	4,22	25	0	66
29/07/2022	20:00		1,75	1,95	4,22	25	0	66
29/07/2022	20:06		1,73	1,98	4,22	25	0	66
29/07/2022	20:12		1,72	1,97	4,22	25	0	66
29/07/2022	20:18		1,74	2,01	4,22	25	0	66
29/07/2022	20:24		1,67	1,92	4,22	25	0	66
29/07/2022	20:30		1,67	1,97	4,22	25	0	67
29/07/2022	20:36		1,73	2,00	4,22	25	0	67
29/07/2022	20:42		1,78	2,04	4,22	25	0	67
29/07/2022	20:48		1,73	2,01	4,22	25	0	67

UNIVERSITÀ DI CASSINO E DEL LAZIO MERIDIONALE

DIPARTIMENTO DI INGEGNERIA ELETTRICA
E DELL'INFORMAZIONE "MAURIZIO SCARANO"

LABORATORIO DI MISURE INDUSTRIALI

(sezione Misure Elettriche ed Eletttroniche)



Rapporto N. 004_22 - pagina 200 di 406

page 200 of 406

29/07/2022	20:54	1,71	1,92	4,22	25	0	67	
29/07/2022	21:00	1,73	1,99	4,22	25	0	67	
29/07/2022	21:06	1,72	1,99	4,22	25	0	67	
29/07/2022	21:12	1,72	2,06	4,22	25	0	67	
29/07/2022	21:18	1,79	2,09	4,22	25	0	68	
29/07/2022	21:24	1,68	1,93	4,22	24	0	68	
29/07/2022	21:30	1,71	1,99	4,22	24	0	68	
29/07/2022	21:36	1,69	1,97	4,22	24	0	68	
29/07/2022	21:42	1,69	1,93	4,22	24	0	68	
29/07/2022	21:48	1,73	1,97	4,22	24	0	68	
29/07/2022	21:54	1,69	1,99	4,22	24	0	68	
29/07/2022	22:00	1,69	1,92	4,22	24	0	68	
29/07/2022	22:06	1,68	1,95	4,22	24	0	69	
29/07/2022	22:12	1,66	1,94	4,22	24	0	69	
29/07/2022	22:18	1,70	2,00	4,22	24	0	69	
29/07/2022	22:24	1,70	1,92	4,22	24	0	69	
29/07/2022	22:30	1,58	1,86	4,22	24	0	69	
29/07/2022	22:36	1,52	1,81	4,22	24	0	69	
29/07/2022	22:42	1,53	1,84	4,22	24	0	69	
29/07/2022	22:48	1,58	1,82	4,22	24	0	70	
29/07/2022	22:54	1,55	1,86	4,22	24	0	70	
29/07/2022	23:00	1,52	1,81	4,22	24	0	70	
29/07/2022	23:06	1,56	1,97	4,22	24	0	70	
29/07/2022	23:12	1,51	1,85	4,22	24	0	70	
29/07/2022	23:18	1,49	1,82	4,22	24	0	70	
29/07/2022	23:24	1,49	1,82	4,22	24	0	70	
29/07/2022	23:30	1,40	1,67	4,22	24	0	70	
29/07/2022	23:36	1,40	1,78	4,22	24	0	70	
29/07/2022	23:42	1,39	1,71	4,22	24	0	70	
29/07/2022	23:48	1,42	1,72	4,22	24	0	70	
29/07/2022	23:54	1,33	1,76	4,22	24	0	70	
30/07/2022	00:00:00	1,33	1,67	4,22	24	0	70	
30/07/2022	00:06	*G	1,29	1,69	4,14	25	0	70
30/07/2022	00:12		1,29	1,66	4,14	25	0	69
30/07/2022	00:18		1,29	1,65	4,18	25	0	69
30/07/2022	00:24		1,27	1,66	4,22	24	0	69
30/07/2022	00:30		1,28	1,60	4,22	24	0	70
30/07/2022	00:36		1,27	1,60	4,22	24	0	70
30/07/2022	00:42		1,22	1,62	4,22	24	0	70

COMUNE DI MONTE DI PROCIDA - C_F488 - 01 - 0013114 - Ingresso - 26/08/2022 - 12:24

gm

UNIVERSITÀ DI CASSINO E DEL LAZIO MERIDIONALE

DIPARTIMENTO DI INGEGNERIA ELETTRICA
E DELL'INFORMAZIONE "MAURIZIO SCARANO"

LABORATORIO DI MISURE INDUSTRIALI
(sezione Misure Elettriche ed Eletttroniche)



Rapporto N. 004_22 - pagina 201 di 406
page 201 of 406

30/07/2022	00:48	1,29	1,70	4,22	24	0	70
30/07/2022	00:54	1,20	1,76	4,22	24	0	70
30/07/2022	01:00	1,27	1,76	4,22	24	0	70
30/07/2022	01:06	1,27	1,67	4,22	24	0	70
30/07/2022	01:12	1,13	1,57	4,22	24	0	70
30/07/2022	01:18	1,16	1,53	4,22	24	0	70
30/07/2022	01:24	1,18	1,51	4,22	24	0	70
30/07/2022	01:30	1,23	1,61	4,22	24	0	70
30/07/2022	01:36	1,18	1,62	4,22	24	0	71
30/07/2022	01:42	1,16	1,53	4,22	24	0	71
30/07/2022	01:48	1,18	1,72	4,22	24	0	71
30/07/2022	01:54	1,06	1,53	4,22	24	0	71
30/07/2022	02:00	1,13	1,57	4,22	23	0	71
30/07/2022	02:06	1,07	1,44	4,22	23	0	71
30/07/2022	02:12	1,03	1,44	4,22	23	0	71
30/07/2022	02:18	1,01	1,42	4,22	23	0	71
30/07/2022	02:24	1,02	1,40	4,22	23	0	71
30/07/2022	02:30	1,04	1,56	4,22	23	0	71
30/07/2022	02:36	1,04	1,44	4,22	23	0	71
30/07/2022	02:42	1,02	1,44	4,18	23	0	71
30/07/2022	02:48	1,02	1,51	4,18	23	0	71
30/07/2022	02:54	1,04	1,50	4,18	23	0	71
30/07/2022	03:00	1,00	1,43	4,18	23	0	71
30/07/2022	03:06	1,01	1,47	4,18	23	0	71
30/07/2022	03:12	0,89	1,30	4,18	23	0	71
30/07/2022	03:18	0,89	1,20	4,18	23	0	71
30/07/2022	03:24	0,91	1,31	4,18	23	0	71
30/07/2022	03:30	0,97	1,38	4,18	22	0	71
30/07/2022	03:36	0,93	1,29	4,18	22	0	71
30/07/2022	03:42	0,90	1,26	4,18	22	0	71
30/07/2022	03:48	0,94	1,37	4,18	22	0	72
30/07/2022	03:54	0,95	1,37	4,18	22	0	72
30/07/2022	04:00	0,94	1,34	4,18	22	0	72
30/07/2022	04:06	1,03	1,45	4,18	22	0	72
30/07/2022	04:12	0,96	1,38	4,22	22	0	72
30/07/2022	04:18	0,98	1,39	4,22	22	0	72
30/07/2022	04:24	0,98	1,46	4,22	22	0	72
30/07/2022	04:30	1,02	1,53	4,26	23	0	72
30/07/2022	04:36	1,02	1,51	4,34	23	4	72

UNIVERSITÀ DI CASSINO E DEL LAZIO MERIDIONALE

DIPARTIMENTO DI INGEGNERIA ELETTRICA
E DELL'INFORMAZIONE "MAURIZIO SCARANO"

LABORATORIO DI MISURE INDUSTRIALI
(sezione Misure Elettriche ed Elettroniche)



Rapporto N. 004_22 - pagina 202 di 406
page 202 of 406

30/07/2022	04:42		1,03	1,52	4,38	23	4	72
30/07/2022	04:48		1,16	1,56	4,38	23	4	72
30/07/2022	04:54		1,10	1,56	4,43	23	4	72
30/07/2022	05:00		1,25	1,64	4,55	23	36	72
30/07/2022	05:06		1,34	1,73	4,67	24	40	72
30/07/2022	05:12		1,27	1,59	4,67	24	40	72
30/07/2022	05:18		1,30	1,56	4,59	24	32	72
30/07/2022	05:24		1,26	1,74	4,67	24	32	72
30/07/2022	05:30		1,29	1,59	4,67	25	24	72
30/07/2022	05:36		1,26	1,64	4,67	25	24	72
30/07/2022	05:42		1,28	1,64	4,67	25	16	72
30/07/2022	05:48		1,25	1,72	4,67	26	12	72
30/07/2022	05:54		1,26	1,62	4,67	27	8	71
30/07/2022	06:00		1,39	1,66	4,71	27	4	71
30/07/2022	06:06	*G	1,41	1,68	4,63	29	0	68
30/07/2022	06:12		1,41	1,74	4,59	30	4	66
30/07/2022	06:18		1,46	1,84	4,71	30	0	64
30/07/2022	06:24		1,45	1,79	4,71	30	0	65
30/07/2022	06:30		1,41	1,88	4,71	29	0	66
30/07/2022	06:36		1,47	1,79	4,71	30	0	66
30/07/2022	06:42		1,51	1,77	4,71	30	0	66
30/07/2022	06:48		1,51	1,79	4,71	30	0	66
30/07/2022	06:54		1,51	1,84	4,71	30	0	66
30/07/2022	07:00		1,53	1,85	4,71	30	0	65
30/07/2022	07:06		1,63	1,92	4,71	30	0	65
30/07/2022	07:12		1,59	1,92	4,71	30	0	64
30/07/2022	07:18		1,63	1,90	4,75	30	0	65
30/07/2022	07:24		1,68	1,99	4,75	30	0	65
30/07/2022	07:30		1,68	1,98	4,75	30	0	65
30/07/2022	07:36		1,51	1,80	4,75	30	0	65
30/07/2022	07:42		1,67	2,02	4,75	30	0	65
30/07/2022	07:48		1,67	1,96	4,75	30	0	65
30/07/2022	07:54		1,62	1,85	4,75	31	0	65
30/07/2022	08:00		1,66	1,90	4,75	31	0	65
30/07/2022	08:06		1,74	2,00	4,75	31	0	64
30/07/2022	08:12		1,66	1,99	4,75	31	0	64
30/07/2022	08:18		1,79	1,99	4,75	31	0	64
30/07/2022	08:24		1,75	2,01	4,75	31	0	63
30/07/2022	08:30		1,82	2,08	4,75	31	0	63

COMUNE DI MONTE DI PROCIDA - C_F488 - 01 - 0013114 - Ingresso - 26/08/2022 - 12:24

gm

UNIVERSITÀ DI CASSINO E DEL LAZIO MERIDIONALE

DIPARTIMENTO DI INGEGNERIA ELETTRICA
E DELL'INFORMAZIONE "MAURIZIO SCARANO"

LABORATORIO DI MISURE INDUSTRIALI
(sezione Misure Elettriche ed Elettroniche)



Rapporto N. 004_22 - pagina 203 di 406
page 203 of 406

30/07/2022	08:36		1,78	2,07	4,75	31	0	63
30/07/2022	08:42		1,73	1,97	4,75	32	0	63
30/07/2022	08:48		1,73	2,02	4,75	31	0	62
30/07/2022	08:54		1,74	1,99	4,75	32	0	63
30/07/2022	09:00		1,79	2,01	4,75	32	0	63
30/07/2022	09:06		1,75	1,97	4,75	32	0	62
30/07/2022	09:12		1,74	1,99	4,75	32	0	62
30/07/2022	09:18		1,77	1,99	4,75	32	0	62
30/07/2022	09:24		1,86	2,08	4,75	32	0	62
30/07/2022	09:30		1,76	2,04	4,75	32	0	62
30/07/2022	09:36		1,80	2,02	4,75	32	0	62
30/07/2022	09:42		1,78	2,04	4,75	32	0	62
30/07/2022	09:48		1,81	2,06	4,75	32	0	62
30/07/2022	09:54		1,70	1,98	4,75	32	0	62
30/07/2022	10:00		1,78	1,97	4,75	32	0	62
30/07/2022	10:06		1,80	2,04	4,75	32	0	61
30/07/2022	10:12		1,78	2,01	4,75	32	0	61
30/07/2022	10:18		1,82	2,14	4,75	32	0	61
30/07/2022	10:24		1,80	2,12	4,75	32	0	61
30/07/2022	10:30		1,85	2,09	4,75	32	0	61
30/07/2022	10:36		1,85	2,08	4,75	32	0	61
30/07/2022	10:42		1,84	2,10	4,75	32	0	61
30/07/2022	10:48		1,78	2,10	4,75	32	0	61
30/07/2022	10:54		1,75	1,98	4,75	32	0	61
30/07/2022	11:00		1,77	2,05	4,75	32	0	61
30/07/2022	11:06		1,75	2,07	4,75	32	0	61
30/07/2022	11:12		1,76	2,02	4,75	32	0	61
30/07/2022	11:18		1,81	2,09	4,75	32	0	61
30/07/2022	11:24		1,80	2,08	4,75	32	0	61
30/07/2022	11:30		1,76	2,02	4,75	32	0	61
30/07/2022	11:36		1,76	2,13	4,75	32	0	61
30/07/2022	11:42		1,80	2,01	4,75	32	0	61
30/07/2022	11:48		1,79	2,06	4,75	32	0	61
30/07/2022	11:54	*G	1,76	1,98	4,67	34	0	58
30/07/2022	12:00		1,83	2,08	4,67	34	0	56
30/07/2022	12:06	*G	1,93	2,19	4,67	35	0	55
30/07/2022	12:12		1,95	2,15	4,67	35	0	54
30/07/2022	12:18	*G	1,86	2,08	4,75	35	0	54
30/07/2022	12:24		1,86	2,05	4,75	34	0	56

UNIVERSITÀ DI CASSINO E DEL LAZIO MERIDIONALE

DIPARTIMENTO DI INGEGNERIA ELETTRICA
E DELL'INFORMAZIONE "MAURIZIO SCARANO"

LABORATORIO DI MISURE INDUSTRIALI
(sezione Misure Elettriche ed Eletttroniche)



Rapporto N. 004_22 - pagina 204 di 406
page 204 of 406

30/07/2022	12:30	1,83	2,02	4,75	34	0	57
30/07/2022	12:36	1,83	2,04	4,75	34	0	57
30/07/2022	12:42	1,82	1,99	4,75	33	0	57
30/07/2022	12:48	1,88	2,04	4,75	33	0	58
30/07/2022	12:54	1,88	2,07	4,75	33	0	58
30/07/2022	13:00	1,85	2,04	4,75	33	0	58
30/07/2022	13:06	1,82	2,00	4,75	33	0	58
30/07/2022	13:12	1,83	2,09	4,75	33	0	58
30/07/2022	13:18	1,83	2,02	4,75	33	0	58
30/07/2022	13:24	1,78	2,05	4,75	33	0	57
30/07/2022	13:30	1,78	2,07	4,75	33	0	58
30/07/2022	13:36	1,87	2,12	4,75	33	0	58
30/07/2022	13:42	1,80	2,06	4,75	33	0	58
30/07/2022	13:48	1,80	2,03	4,75	33	0	58
30/07/2022	13:54	1,80	2,12	4,75	33	0	58
30/07/2022	14:00	1,81	2,05	4,75	33	0	58
30/07/2022	14:06	1,82	2,09	4,75	33	0	58
30/07/2022	14:12	1,81	2,01	4,75	33	0	58
30/07/2022	14:18	1,79	2,05	4,75	33	0	59
30/07/2022	14:24	1,81	2,05	4,75	33	0	59
30/07/2022	14:30	1,81	1,98	4,75	33	0	59
30/07/2022	14:36	1,82	2,07	4,75	33	0	59
30/07/2022	14:42	1,80	1,98	4,75	33	0	58
30/07/2022	14:48	1,83	2,06	4,75	33	0	58
30/07/2022	14:54	1,82	2,07	4,75	33	0	58
30/07/2022	15:00	1,84	2,05	4,75	33	0	58
30/07/2022	15:06	1,85	2,07	4,75	33	0	58
30/07/2022	15:12	1,82	2,04	4,75	33	0	58
30/07/2022	15:18	1,82	2,09	4,75	33	0	58
30/07/2022	15:24	1,79	1,98	4,75	33	0	58
30/07/2022	15:30	1,77	2,12	4,75	33	0	59
30/07/2022	15:36	1,78	2,01	4,75	32	0	59
30/07/2022	15:42	1,83	2,03	4,75	32	0	59
30/07/2022	15:48	1,78	2,00	4,75	32	0	59
30/07/2022	15:54	1,80	1,97	4,75	32	0	60
30/07/2022	16:00	1,79	2,11	4,75	32	0	60
30/07/2022	16:06	1,81	2,12	4,75	32	0	60
30/07/2022	16:12	1,87	2,10	4,75	32	0	60
30/07/2022	16:18	1,91	2,16	4,75	32	0	60

UNIVERSITÀ DI CASSINO E DEL LAZIO MERIDIONALE

DIPARTIMENTO DI INGEGNERIA ELETTRICA
E DELL'INFORMAZIONE "MAURIZIO SCARANO"

LABORATORIO DI MISURE INDUSTRIALI
(sezione Misure Elettriche ed Eletttroniche)



Rapporto N. 004_22 - pagina 205 di 406
page 205 of 406

30/07/2022	16:24		1,85	2,07	4,75	31	0	60
30/07/2022	16:30		1,85	2,13	4,75	31	0	61
30/07/2022	16:36		1,77	2,03	4,75	31	0	61
30/07/2022	16:42		1,82	2,08	4,75	31	0	62
30/07/2022	16:48		1,87	2,07	4,75	31	0	62
30/07/2022	16:54		1,84	2,04	4,75	31	0	62
30/07/2022	17:00		1,79	2,04	4,75	31	0	62
30/07/2022	17:06		1,82	2,10	4,75	31	0	62
30/07/2022	17:12		1,86	2,09	4,75	31	0	62
30/07/2022	17:18		1,84	1,99	4,75	31	0	62
30/07/2022	17:24		1,82	2,09	4,75	31	0	62
30/07/2022	17:30		1,84	2,07	4,75	31	0	62
30/07/2022	17:36		1,84	2,09	4,75	30	0	62
30/07/2022	17:42		1,80	2,02	4,75	30	0	62
30/07/2022	17:48		1,72	1,98	4,75	30	0	62
30/07/2022	17:54		1,78	2,03	4,75	30	0	63
30/07/2022	18:00		1,74	2,08	4,38	29	0	63
30/07/2022	18:06	*G	1,78	2,07	4,18	30	0	63
30/07/2022	18:12		1,77	2,00	4,18	29	0	63
30/07/2022	18:18	*G	1,82	2,10	4,22	29	0	63
30/07/2022	18:24		1,82	2,06	4,22	28	0	64
30/07/2022	18:30		1,79	2,06	4,22	28	0	65
30/07/2022	18:36		1,85	2,08	4,22	28	0	65
30/07/2022	18:42		1,84	2,08	4,22	27	0	66
30/07/2022	18:48		1,79	2,07	4,22	27	0	67
30/07/2022	18:54		1,76	1,98	4,22	27	0	67
30/07/2022	19:00		1,80	2,07	4,22	27	0	67
30/07/2022	19:06		1,77	2,01	4,22	26	0	67
30/07/2022	19:12		1,76	2,02	4,22	26	0	68
30/07/2022	19:18		1,78	2,07	4,22	26	0	68
30/07/2022	19:24		1,82	2,04	4,22	26	0	68
30/07/2022	19:30		1,78	2,07	4,22	26	0	69
30/07/2022	19:36		1,81	2,02	4,22	26	0	69
30/07/2022	19:42		1,82	2,16	4,22	26	0	69
30/07/2022	19:48		1,80	2,03	4,22	26	0	69
30/07/2022	19:54		1,81	1,99	4,22	26	0	69
30/07/2022	20:00		1,81	2,04	4,22	26	0	69
30/07/2022	20:06		1,82	2,10	4,22	26	0	70
30/07/2022	20:12		1,78	1,99	4,22	26	0	70

COMUNE DI MONTE DI PROCIDA - C_F488 - 01 - 0013114 - Ingresso - 26/08/2022 - 12:24

gm

UNIVERSITÀ DI CASSINO E DEL LAZIO MERIDIONALE

DIPARTIMENTO DI INGEGNERIA ELETTRICA
E DELL'INFORMAZIONE "MAURIZIO SCARANO"

LABORATORIO DI MISURE INDUSTRIALI

(sezione Misure Elettriche ed Elettroniche)



Rapporto N. 004_22 - pagina 206 di 406

page 206 of 406

30/07/2022	20:18	1,83	2,08	4,22	26	0	70	
30/07/2022	20:24	1,96	2,22	4,22	26	0	70	
30/07/2022	20:30	1,90	2,14	4,22	26	0	70	
30/07/2022	20:36	1,79	2,14	4,22	26	0	70	
30/07/2022	20:42	1,75	2,04	4,22	26	0	70	
30/07/2022	20:48	1,83	2,13	4,22	26	0	70	
30/07/2022	20:54	1,78	2,05	4,22	25	0	71	
30/07/2022	21:00	1,75	2,02	4,22	25	0	71	
30/07/2022	21:06	1,77	1,98	4,22	25	0	71	
30/07/2022	21:12	1,76	2,02	4,22	25	0	71	
30/07/2022	21:18	1,80	2,11	4,22	25	0	71	
30/07/2022	21:24	1,74	1,99	4,22	25	0	71	
30/07/2022	21:30	1,71	1,98	4,22	25	0	71	
30/07/2022	21:36	1,77	2,03	4,22	25	0	71	
30/07/2022	21:42	1,73	1,98	4,22	25	0	71	
30/07/2022	21:48	1,75	1,99	4,22	25	0	71	
30/07/2022	21:54	1,66	2,01	4,22	25	0	71	
30/07/2022	22:00	1,70	1,95	4,22	25	0	71	
30/07/2022	22:06	1,72	2,00	4,22	25	0	71	
30/07/2022	22:12	1,64	1,94	4,22	25	0	71	
30/07/2022	22:18	1,64	1,91	4,22	25	0	71	
30/07/2022	22:24	1,63	1,90	4,22	25	0	71	
30/07/2022	22:30	1,70	1,95	4,22	25	0	71	
30/07/2022	22:36	1,58	1,89	4,22	25	0	71	
30/07/2022	22:42	1,64	1,99	4,22	25	0	71	
30/07/2022	22:48	1,60	1,84	4,22	25	0	71	
30/07/2022	22:54	1,56	1,84	4,22	25	0	71	
30/07/2022	23:00	1,54	1,83	4,22	25	0	71	
30/07/2022	23:06	1,54	1,86	4,22	25	0	71	
30/07/2022	23:12	1,56	1,82	4,22	25	0	71	
30/07/2022	23:18	1,55	1,79	4,22	25	0	71	
30/07/2022	23:24	1,52	1,77	4,22	25	0	71	
30/07/2022	23:30	1,52	1,74	4,22	25	0	71	
30/07/2022	23:36	1,53	1,86	4,22	25	0	71	
30/07/2022	23:42	1,46	1,79	4,22	25	0	71	
30/07/2022	23:48	1,47	1,73	4,22	25	0	71	
30/07/2022	23:54	1,42	1,71	4,22	25	0	71	
31/07/2022	00:00:00	1,40	1,72	4,22	25	0	71	
31/07/2022	00:06	*G	1,47	1,85	4,14	25	0	70

COMUNE DI MONTE DI PROCIDA - C_F488 - 01 - 0013114 - Ingresso - 26/08/2022 - 12:24

gm

UNIVERSITÀ DI CASSINO E DEL LAZIO MERIDIONALE

DIPARTIMENTO DI INGEGNERIA ELETTRICA
E DELL'INFORMAZIONE "MAURIZIO SCARANO"

LABORATORIO DI MISURE INDUSTRIALI
(sezione Misure Elettriche ed Elettroniche)



Rapporto N. 004_22 - pagina 207 di 406
page 207 of 406

31/07/2022	00:12	1,47	1,89	4,14	25	0	70
31/07/2022	00:18	1,44	1,78	4,18	25	0	70
31/07/2022	00:24	1,35	1,71	4,22	25	0	70
31/07/2022	00:30	1,46	1,75	4,22	25	0	70
31/07/2022	00:36	1,41	1,69	4,22	25	0	71
31/07/2022	00:42	1,33	1,63	4,22	24	0	71
31/07/2022	00:48	1,37	1,82	4,22	24	0	71
31/07/2022	00:54	1,41	1,84	4,22	24	0	71
31/07/2022	01:00	1,35	1,67	4,22	24	0	71
31/07/2022	01:06	1,28	1,58	4,22	24	0	71
31/07/2022	01:12	1,28	1,66	4,22	24	0	72
31/07/2022	01:18	1,31	1,61	4,22	24	0	72
31/07/2022	01:24	1,36	1,65	4,22	24	0	72
31/07/2022	01:30	1,32	1,67	4,22	24	0	72
31/07/2022	01:36	1,23	1,58	4,22	24	0	72
31/07/2022	01:42	1,19	1,60	4,22	24	0	72
31/07/2022	01:48	1,20	1,51	4,22	24	0	72
31/07/2022	01:54	1,19	1,64	4,22	24	0	72
31/07/2022	02:00	1,29	1,66	4,22	24	0	72
31/07/2022	02:06	1,23	1,60	4,22	24	0	72
31/07/2022	02:12	1,24	1,69	4,22	24	0	73
31/07/2022	02:18	1,26	1,68	4,22	24	0	73
31/07/2022	02:24	1,10	1,45	4,22	24	0	73
31/07/2022	02:30	1,08	1,49	4,22	24	0	73
31/07/2022	02:36	1,11	1,53	4,22	24	0	73
31/07/2022	02:42	1,19	1,55	4,22	24	0	73
31/07/2022	02:48	1,20	1,56	4,22	23	0	73
31/07/2022	02:54	1,19	1,51	4,22	23	0	73
31/07/2022	03:00	1,11	1,55	4,22	23	0	73
31/07/2022	03:06	1,11	1,54	4,22	23	0	73
31/07/2022	03:12	1,00	1,41	4,18	23	0	73
31/07/2022	03:18	0,91	1,37	4,18	23	0	73
31/07/2022	03:24	0,94	1,40	4,18	23	0	73
31/07/2022	03:30	1,00	1,38	4,18	23	0	73
31/07/2022	03:36	1,04	1,42	4,18	23	0	73
31/07/2022	03:42	1,14	1,67	4,18	23	0	73
31/07/2022	03:48	1,07	1,62	4,18	23	0	73
31/07/2022	03:54	0,98	1,45	4,18	23	0	73
31/07/2022	04:00	1,05	1,43	4,18	23	0	73

UNIVERSITÀ DI CASSINO E DEL LAZIO MERIDIONALE

DIPARTIMENTO DI INGEGNERIA ELETTRICA
E DELL'INFORMAZIONE "MAURIZIO SCARANO"

LABORATORIO DI MISURE INDUSTRIALI

(sezione Misure Elettriche ed Elettroniche)



Rapporto N. 004_22 - pagina 208 di 406

page 208 of 406

31/07/2022	04:06		1,04	1,46	4,18	23	0	73
31/07/2022	04:12		1,00	1,54	4,18	23	0	73
31/07/2022	04:18		0,95	1,47	4,22	23	0	73
31/07/2022	04:24		1,07	1,48	4,22	23	0	73
31/07/2022	04:30		1,17	1,61	4,26	23	0	73
31/07/2022	04:36		1,14	1,50	4,26	23	0	73
31/07/2022	04:42		1,19	1,57	4,30	23	0	73
31/07/2022	04:48		1,27	1,56	4,34	23	0	73
31/07/2022	04:54		1,12	1,56	4,38	23	0	73
31/07/2022	05:00		1,19	1,52	4,67	23	48	73
31/07/2022	05:06		1,25	1,56	4,67	24	44	74
31/07/2022	05:12		1,36	1,70	4,67	24	44	74
31/07/2022	05:18		1,32	1,61	4,47	24	12	73
31/07/2022	05:24		1,28	1,69	4,51	24	24	73
31/07/2022	05:30		1,33	1,70	4,67	25	32	73
31/07/2022	05:36		1,45	1,78	4,67	25	28	74
31/07/2022	05:42		1,33	1,65	4,67	26	24	74
31/07/2022	05:48		1,27	1,73	4,67	26	20	73
31/07/2022	05:54		1,37	1,73	4,67	27	16	72
31/07/2022	06:00		1,35	1,67	4,67	27	12	72
31/07/2022	06:06	*G	1,39	1,64	4,63	29	4	69
31/07/2022	06:12		1,41	1,74	4,67	30	0	66
31/07/2022	06:18		1,50	1,82	4,71	31	0	65
31/07/2022	06:24		1,51	1,77	4,71	30	0	66
31/07/2022	06:30		1,56	1,77	4,71	30	0	66
31/07/2022	06:36		1,56	1,92	4,71	30	0	66
31/07/2022	06:42		1,58	1,88	4,71	31	0	66
31/07/2022	06:48		1,50	1,86	4,71	31	0	65
31/07/2022	06:54		1,51	1,76	4,71	31	0	65
31/07/2022	07:00		1,53	1,80	4,71	31	0	65
31/07/2022	07:06		1,54	1,80	4,75	31	0	64
31/07/2022	07:12		1,56	1,81	4,75	31	0	64
31/07/2022	07:18		1,50	1,79	4,75	31	0	64
31/07/2022	07:24		1,53	1,87	4,75	32	0	63
31/07/2022	07:30		1,51	1,81	4,75	32	0	63
31/07/2022	07:36		1,60	1,90	4,75	32	0	63
31/07/2022	07:42		1,69	1,95	4,75	32	0	63
31/07/2022	07:48		1,68	1,92	4,75	32	0	62
31/07/2022	07:54		1,63	1,94	4,75	32	0	62

UNIVERSITÀ DI CASSINO E DEL LAZIO MERIDIONALE

DIPARTIMENTO DI INGEGNERIA ELETTRICA
E DELL'INFORMAZIONE "MAURIZIO SCARANO"

LABORATORIO DI MISURE INDUSTRIALI
(sezione Misure Elettriche ed Eletttroniche)



Rapporto N. 004_22 - pagina 209 di 406
page 209 of 406

31/07/2022	08:00	1,68	1,98	4,75	32	0	61
31/07/2022	08:06	1,72	2,09	4,75	32	0	61
31/07/2022	08:12	1,68	1,95	4,75	32	0	61
31/07/2022	08:18	1,72	1,97	4,75	32	0	61
31/07/2022	08:24	1,79	2,03	4,75	32	0	60
31/07/2022	08:30	1,76	2,01	4,75	32	0	60
31/07/2022	08:36	1,80	2,05	4,75	32	0	60
31/07/2022	08:42	1,74	2,02	4,75	32	0	60
31/07/2022	08:48	1,73	2,04	4,75	32	0	60
31/07/2022	08:54	1,78	2,05	4,75	32	0	59
31/07/2022	09:00	1,79	2,04	4,75	32	0	59
31/07/2022	09:06	1,79	2,09	4,75	32	0	60
31/07/2022	09:12	1,72	1,98	4,75	32	0	60
31/07/2022	09:18	1,81	2,03	4,75	32	0	60
31/07/2022	09:24	1,79	2,00	4,75	32	0	60
31/07/2022	09:30	1,83	2,00	4,75	32	0	59
31/07/2022	09:36	1,77	1,98	4,75	32	0	59
31/07/2022	09:42	1,79	2,04	4,75	32	0	59
31/07/2022	09:48	1,79	2,08	4,75	32	0	59
31/07/2022	09:54	1,80	2,06	4,75	32	0	59
31/07/2022	10:00	1,74	1,97	4,75	32	0	59
31/07/2022	10:06	1,77	1,97	4,75	32	0	59
31/07/2022	10:12	1,76	2,04	4,75	32	0	59
31/07/2022	10:18	1,75	2,03	4,75	32	0	59
31/07/2022	10:24	1,74	2,04	4,75	32	0	59
31/07/2022	10:30	1,79	2,02	4,75	32	0	59
31/07/2022	10:36	1,80	2,03	4,75	32	0	58
31/07/2022	10:42	1,86	2,03	4,75	32	0	58
31/07/2022	10:48	1,75	2,06	4,75	32	0	58
31/07/2022	10:54	1,79	2,05	4,75	32	0	58
31/07/2022	11:00	1,77	2,00	4,75	32	0	58
31/07/2022	11:06	1,80	2,06	4,75	32	0	58
31/07/2022	11:12	1,78	1,97	4,75	32	0	58
31/07/2022	11:18	1,80	2,00	4,75	32	0	58
31/07/2022	11:24	1,77	1,98	4,75	32	0	58
31/07/2022	11:30	1,80	2,07	4,75	32	0	58
31/07/2022	11:36	1,73	2,04	4,75	32	0	58
31/07/2022	11:42	1,82	2,00	4,75	32	0	58
31/07/2022	11:48	1,77	1,98	4,75	33	0	58

UNIVERSITÀ DI CASSINO E DEL LAZIO MERIDIONALE

DIPARTIMENTO DI INGEGNERIA ELETTRICA
E DELL'INFORMAZIONE "MAURIZIO SCARANO"

LABORATORIO DI MISURE INDUSTRIALI

(sezione Misure Elettriche ed Elettroniche)



Rapporto N. 004_22 - pagina 210 di 406

page 210 of 406

31/07/2022	11:54	*G	1,80	2,02	4,67	34	0	56
31/07/2022	12:00		1,81	2,04	4,67	35	0	53
31/07/2022	12:06	*G	1,74	1,97	4,67	35	0	52
31/07/2022	12:12		1,83	2,07	4,67	36	0	50
31/07/2022	12:18	*G	1,76	1,96	4,75	35	0	50
31/07/2022	12:24		1,78	2,09	4,75	35	0	51
31/07/2022	12:30		1,76	1,95	4,75	34	0	52
31/07/2022	12:36		1,73	1,90	4,75	34	0	53
31/07/2022	12:42		1,77	2,02	4,75	34	0	53
31/07/2022	12:48		1,74	1,97	4,75	34	0	54
31/07/2022	12:54		1,69	1,93	4,75	34	0	54
31/07/2022	13:00		1,77	2,00	4,75	34	0	54
31/07/2022	13:06		1,79	2,00	4,75	34	0	55
31/07/2022	13:12		1,80	2,06	4,75	34	0	55
31/07/2022	13:18		1,77	2,08	4,75	34	0	55
31/07/2022	13:24		1,76	2,06	4,75	34	0	55
31/07/2022	13:30		1,72	1,90	4,75	34	0	55
31/07/2022	13:36		1,78	2,05	4,75	34	0	55
31/07/2022	13:42		1,80	1,98	4,75	34	0	55
31/07/2022	13:48		1,75	1,94	4,75	34	0	55
31/07/2022	13:54		1,79	1,98	4,75	34	0	55
31/07/2022	14:00		1,79	1,98	4,75	33	0	55
31/07/2022	14:06		1,81	2,02	4,75	34	0	55
31/07/2022	14:12		1,80	1,99	4,75	33	0	54
31/07/2022	14:18		1,85	2,13	4,75	33	0	54
31/07/2022	14:24		1,79	2,03	4,75	33	0	55
31/07/2022	14:30		1,83	2,02	4,75	33	0	55
31/07/2022	14:36		1,88	2,13	4,75	33	0	55
31/07/2022	14:42		1,83	2,04	4,75	33	0	55
31/07/2022	14:48		1,79	1,96	4,75	33	0	55
31/07/2022	14:54		1,80	2,04	4,75	33	0	55
31/07/2022	15:00		1,81	2,08	4,75	33	0	55
31/07/2022	15:06		1,93	2,11	4,75	33	0	56
31/07/2022	15:12		1,89	2,12	4,75	33	0	56
31/07/2022	15:18		1,85	2,02	4,75	33	0	56
31/07/2022	15:24		1,86	2,13	4,75	33	0	56
31/07/2022	15:30		1,84	2,02	4,75	33	0	56
31/07/2022	15:36		1,86	2,06	4,75	33	0	56
31/07/2022	15:42		1,83	2,01	4,75	33	0	56

UNIVERSITÀ DI CASSINO E DEL LAZIO MERIDIONALE

DIPARTIMENTO DI INGEGNERIA ELETTRICA
E DELL'INFORMAZIONE "MAURIZIO SCARANO"

LABORATORIO DI MISURE INDUSTRIALI
(sezione Misure Elettriche ed Elettroniche)



Rapporto N. 004_22 - pagina 211 di 406
page 211 of 406

31/07/2022	15:48		1,82	2,04	4,75	33	0	56
31/07/2022	15:54		1,86	2,10	4,75	33	0	56
31/07/2022	16:00		1,90	2,15	4,75	33	0	55
31/07/2022	16:06		1,89	2,13	4,75	32	0	55
31/07/2022	16:12		1,88	2,08	4,75	32	0	56
31/07/2022	16:18		1,79	2,04	4,75	32	0	56
31/07/2022	16:24		1,79	1,94	4,75	32	0	56
31/07/2022	16:30		1,81	2,03	4,75	32	0	57
31/07/2022	16:36		1,82	2,15	4,75	32	0	57
31/07/2022	16:42		1,79	1,99	4,75	31	0	57
31/07/2022	16:48		1,77	1,98	4,75	31	0	57
31/07/2022	16:54		1,92	2,20	4,75	31	0	58
31/07/2022	17:00		1,88	2,10	4,75	31	0	58
31/07/2022	17:06		1,90	2,11	4,75	31	0	58
31/07/2022	17:12		1,97	2,18	4,75	31	0	58
31/07/2022	17:18		1,95	2,16	4,75	31	0	58
31/07/2022	17:24		1,86	2,10	4,75	30	0	59
31/07/2022	17:30		1,90	2,14	4,75	30	0	59
31/07/2022	17:36		1,78	2,00	4,75	30	0	59
31/07/2022	17:42		1,81	2,05	4,75	30	0	60
31/07/2022	17:48		1,82	2,04	4,75	29	0	60
31/07/2022	17:54		1,79	2,13	4,43	29	0	61
31/07/2022	18:00		1,84	2,13	4,26	29	0	61
31/07/2022	18:06	*G	1,83	2,19	4,18	29	0	61
31/07/2022	18:12		1,84	2,09	4,18	29	0	61
31/07/2022	18:18	*G	1,81	2,06	4,22	29	0	61
31/07/2022	18:24		1,79	2,05	4,22	28	0	62
31/07/2022	18:30		1,81	2,04	4,22	28	0	62
31/07/2022	18:36		1,79	2,00	4,22	27	0	62
31/07/2022	18:42		1,87	2,12	4,22	27	0	63
31/07/2022	18:48		1,86	2,11	4,22	27	0	63
31/07/2022	18:54		1,87	2,08	4,22	27	0	63
31/07/2022	19:00		1,94	2,26	4,22	27	0	64
31/07/2022	19:06		1,90	2,13	4,22	27	0	64
31/07/2022	19:12		1,85	2,17	4,22	27	0	64
31/07/2022	19:18		1,90	2,10	4,22	26	0	64
31/07/2022	19:24		1,91	2,17	4,22	26	0	64
31/07/2022	19:30		1,92	2,17	4,22	26	0	64
31/07/2022	19:36		1,90	2,15	4,22	26	0	65

UNIVERSITÀ DI CASSINO E DEL LAZIO MERIDIONALE

DIPARTIMENTO DI INGEGNERIA ELETTRICA
E DELL'INFORMAZIONE "MAURIZIO SCARANO"

LABORATORIO DI MISURE INDUSTRIALI
(sezione Misure Elettriche ed Elettroniche)



Rapporto N. 004_22 - pagina 212 di 406
page 212 of 406

31/07/2022	19:42	1,92	2,19	4,22	26	0	65
31/07/2022	19:48	1,86	2,12	4,22	26	0	65
31/07/2022	19:54	1,82	2,09	4,22	26	0	65
31/07/2022	20:00	1,86	2,11	4,22	26	0	65
31/07/2022	20:06	1,84	2,10	4,22	26	0	65
31/07/2022	20:12	1,90	2,10	4,22	26	0	65
31/07/2022	20:18	1,96	2,18	4,22	25	0	65
31/07/2022	20:24	1,87	2,16	4,22	25	0	65
31/07/2022	20:30	1,90	2,08	4,22	25	0	65
31/07/2022	20:36	1,85	2,07	4,22	25	0	65
31/07/2022	20:42	1,83	2,03	4,22	25	0	65
31/07/2022	20:48	1,81	2,04	4,22	25	0	65
31/07/2022	20:54	1,75	2,02	4,22	25	0	64
31/07/2022	21:00	1,78	2,01	4,22	25	0	64
31/07/2022	21:06	1,80	2,03	4,22	25	0	64
31/07/2022	21:12	1,76	1,95	4,22	25	0	64
31/07/2022	21:18	1,79	2,01	4,22	25	0	64
31/07/2022	21:24	1,83	2,08	4,22	25	0	64
31/07/2022	21:30	1,78	1,98	4,22	25	0	64
31/07/2022	21:36	1,78	2,07	4,22	24	0	64
31/07/2022	21:42	1,81	2,13	4,22	24	0	63
31/07/2022	21:48	1,73	2,01	4,22	24	0	63
31/07/2022	21:54	1,74	2,00	4,22	24	0	63
31/07/2022	22:00	1,67	1,87	4,22	24	0	63
31/07/2022	22:06	1,68	1,88	4,22	24	0	62
31/07/2022	22:12	1,62	1,89	4,22	24	0	62
31/07/2022	22:18	1,72	1,98	4,22	24	0	61
31/07/2022	22:24	1,66	1,96	4,22	24	0	61
31/07/2022	22:30	1,63	1,94	4,22	24	0	61
31/07/2022	22:36	1,68	1,93	4,22	24	0	61
31/07/2022	22:42	1,67	1,89	4,22	24	0	61
31/07/2022	22:48	1,67	1,94	4,22	24	0	61
31/07/2022	22:54	1,60	1,88	4,22	24	0	61
31/07/2022	23:00	1,61	1,96	4,22	24	0	61
31/07/2022	23:06	1,54	1,89	4,22	25	0	61
31/07/2022	23:12	1,62	1,97	4,22	25	0	61
31/07/2022	23:18	1,51	1,81	4,22	25	0	61
31/07/2022	23:24	1,48	1,80	4,22	25	0	60
31/07/2022	23:30	1,50	1,78	4,22	25	0	60

gm

UNIVERSITÀ DI CASSINO E DEL LAZIO MERIDIONALE

DIPARTIMENTO DI INGEGNERIA ELETTRICA
E DELL'INFORMAZIONE "MAURIZIO SCARANO"

LABORATORIO DI MISURE INDUSTRIALI

(sezione Misure Elettriche ed Eletttroniche)



Rapporto N. 004_22 - pagina 213 di 406

page 213 of 406

31/07/2022	23:36	1,40	1,81	4,22	25	0	60
31/07/2022	23:42	1,36	1,76	4,22	25	0	60
31/07/2022	23:48	1,35	1,69	4,22	25	0	60
31/07/2022	23:54	1,36	1,72	4,22	25	0	59

2. Dati misurati dalla Centralina 2

8059SW-02

Firmware: 1.68 09/18

Station: Centralina2 (Nsts,AMB-8059 S/N 160WY90104)

Date: 01/07/2022 Time: 00.00 (RMS 6 minute)

Latitude: 4047.5368 N

Longitude: 1403.6087 E

Probe EP-1B-03 (Last Calibrated:30.01.19)

Date	Time	TxO n	RMS W. V/m	Peak W. V/m	Battery V	Temp C°	Current mA	R H %	Alarms AWPLCTV
01/07/2022	00:00:00		1,02	1,52	4,22	23	0	71
01/07/2022	00:06		1,04	1,56	4,22	23	0	71
01/07/2022	00:12		1,02	1,44	4,22	23	0	71
01/07/2022	00:18		1,01	1,45	4,22	23	0	71
01/07/2022	00:24		0,99	1,43	4,22	23	0	71
01/07/2022	00:30		0,97	1,46	4,22	23	0	71
01/07/2022	00:36	*G	1,06	1,46	4,18	23	0	71
01/07/2022	00:42		0,97	1,46	4,18	23	0	70
01/07/2022	00:48		0,95	1,46	4,22	23	0	70
01/07/2022	00:54		1,01	1,43	4,22	23	0	70
01/07/2022	01:00		0,96	1,44	4,22	23	0	71
01/07/2022	01:06		1,02	1,43	4,22	23	0	71
01/07/2022	01:12		1,04	1,45	4,22	23	0	71
01/07/2022	01:18		1,00	1,46	4,22	23	0	71

UNIVERSITÀ DI CASSINO E DEL LAZIO MERIDIONALE

DIPARTIMENTO DI INGEGNERIA ELETTRICA
E DELL'INFORMAZIONE "MAURIZIO SCARANO"

LABORATORIO DI MISURE INDUSTRIALI
(sezione Misure Elettriche ed Elettroniche)



Rapporto N. 004_22 - pagina 214 di 406
page 214 of 406

01/07/2022	01:24	1,07	1,67	4,22	23	0	71
01/07/2022	01:30	0,86	1,36	4,22	23	0	72
01/07/2022	01:36	0,92	1,54	4,22	23	0	72
01/07/2022	01:42	0,87	1,39	4,22	23	0	72
01/07/2022	01:48	0,85	1,42	4,22	23	0	72
01/07/2022	01:54	0,85	1,43	4,22	23	0	72
01/07/2022	02:00	0,99	1,47	4,22	23	0	72
01/07/2022	02:06	0,89	1,42	4,22	23	0	73
01/07/2022	02:12	0,88	1,42	4,22	22	0	73
01/07/2022	02:18	0,87	1,43	4,22	22	0	73
01/07/2022	02:24	0,93	1,42	4,22	22	0	73
01/07/2022	02:30	0,94	1,40	4,22	22	0	73
01/07/2022	02:36	0,93	1,40	4,22	22	0	73
01/07/2022	02:42	1,01	1,42	4,22	22	0	73
01/07/2022	02:48	0,94	1,39	4,22	22	0	73
01/07/2022	02:54	1,03	1,54	4,22	22	0	73
01/07/2022	03:00	0,95	1,44	4,22	22	0	73
01/07/2022	03:06	0,94	1,54	4,22	22	0	73
01/07/2022	03:12	1,01	1,47	4,22	22	0	73
01/07/2022	03:18	0,93	1,43	4,22	22	0	73
01/07/2022	03:24	1,01	1,47	4,22	22	0	73
01/07/2022	03:30	1,02	1,44	4,22	22	0	74
01/07/2022	03:36	0,97	1,50	4,22	22	0	74
01/07/2022	03:42	0,96	1,43	4,22	22	0	74
01/07/2022	03:48	1,00	1,43	4,22	22	0	74
01/07/2022	03:54	0,98	1,42	4,22	22	0	74
01/07/2022	04:00	1,05	1,48	4,26	22	0	74
01/07/2022	04:06	1,10	1,45	4,26	22	0	74
01/07/2022	04:12	1,04	1,44	4,30	22	0	74
01/07/2022	04:18	1,01	1,52	4,34	22	0	74
01/07/2022	04:24	1,10	1,72	4,38	22	0	74
01/07/2022	04:30	1,08	1,43	4,43	22	4	74
01/07/2022	04:36	1,05	1,43	4,47	23	8	74
01/07/2022	04:42	1,07	1,51	4,51	23	12	74
01/07/2022	04:48	1,11	1,41	4,51	23	16	74
01/07/2022	04:54	1,16	1,65	4,55	23	16	74
01/07/2022	05:00	1,17	1,66	4,55	23	20	74
01/07/2022	05:06	1,05	1,49	4,59	24	20	74
01/07/2022	05:12	1,14	1,67	4,59	24	20	74

gm

UNIVERSITÀ DI CASSINO E DEL LAZIO MERIDIONALE

DIPARTIMENTO DI INGEGNERIA ELETTRICA
E DELL'INFORMAZIONE "MAURIZIO SCARANO"

LABORATORIO DI MISURE INDUSTRIALI

(sezione Misure Elettriche ed Eletttroniche)



Rapporto N. 004_22 - pagina 215 di 406

page 215 of 406

01/07/2022	05:18		1,18	1,50	4,63	24	20	74
01/07/2022	05:24		1,25	1,58	4,63	24	24	74
01/07/2022	05:30		1,24	1,64	4,63	24	24	75
01/07/2022	05:36		1,23	1,70	4,67	25	28	74
01/07/2022	05:42		1,32	1,75	4,63	26	24	74
01/07/2022	05:48		1,31	1,70	4,67	26	32	73
01/07/2022	05:54		1,28	1,70	4,71	27	36	73
01/07/2022	06:00		1,30	1,70	4,67	27	40	72
01/07/2022	06:06		1,33	1,74	4,67	28	36	72
01/07/2022	06:12		1,46	1,71	4,59	28	16	71
01/07/2022	06:18		1,38	1,63	4,55	29	8	70
01/07/2022	06:24		1,29	1,62	4,59	28	12	69
01/07/2022	06:30		1,33	1,66	4,67	28	24	69
01/07/2022	06:36	*G	1,33	1,73	4,47	29	0	68
01/07/2022	06:42		1,37	1,70	4,51	28	4	68
01/07/2022	06:48		1,46	1,77	4,71	28	16	67
01/07/2022	06:54		1,46	1,78	4,71	28	16	67
01/07/2022	07:00		1,43	1,74	4,71	28	16	67
01/07/2022	07:06		1,46	1,75	4,71	28	12	67
01/07/2022	07:12		1,37	1,70	4,71	28	12	67
01/07/2022	07:18		1,32	1,63	4,71	28	8	68
01/07/2022	07:24		1,45	1,70	4,71	29	4	67
01/07/2022	07:30		1,38	1,71	4,71	29	4	67
01/07/2022	07:36		1,39	1,69	4,71	29	0	67
01/07/2022	07:42		1,47	1,85	4,75	29	0	67
01/07/2022	07:48		1,51	1,81	4,75	29	0	66
01/07/2022	07:54		1,47	1,62	4,75	30	0	66
01/07/2022	08:00		1,52	1,72	4,75	30	0	65
01/07/2022	08:06		1,41	1,81	4,75	30	0	65
01/07/2022	08:12		1,43	1,82	4,75	30	0	64
01/07/2022	08:18		1,46	1,73	4,75	30	0	63
01/07/2022	08:24		1,52	1,80	4,75	30	0	63
01/07/2022	08:30		1,44	1,73	4,75	30	0	63
01/07/2022	08:36		1,49	1,79	4,75	30	0	63
01/07/2022	08:42		1,44	1,80	4,75	30	0	63
01/07/2022	08:48		1,46	1,80	4,75	30	0	63
01/07/2022	08:54		1,45	1,73	4,75	30	0	63
01/07/2022	09:00		1,49	1,83	4,75	30	0	63
01/07/2022	09:06		1,55	1,80	4,75	30	0	63

COMUNE DI MONTE DI PROCIDA - C_F488 - 01 - 0013114 - Ingresso - 26/08/2022 - 12:24

gm

UNIVERSITÀ DI CASSINO E DEL LAZIO MERIDIONALE

DIPARTIMENTO DI INGEGNERIA ELETTRICA
E DELL'INFORMAZIONE "MAURIZIO SCARANO"

LABORATORIO DI MISURE INDUSTRIALI

(sezione Misure Elettriche ed Elettroniche)



Rapporto N. 004_22 - pagina 216 di 406

page 216 of 406

01/07/2022	09:12	1,43	1,74	4,75	31	0	63	
01/07/2022	09:18	1,42	1,72	4,75	31	0	63	
01/07/2022	09:24	1,37	1,69	4,75	31	0	62	
01/07/2022	09:30	1,42	1,66	4,75	31	0	62	
01/07/2022	09:36	1,42	1,71	4,75	31	0	62	
01/07/2022	09:42	1,48	1,78	4,75	31	0	62	
01/07/2022	09:48	1,38	1,65	4,75	31	0	62	
01/07/2022	09:54	1,50	1,81	4,75	31	0	62	
01/07/2022	10:00	1,51	1,83	4,75	31	0	62	
01/07/2022	10:06	1,48	1,77	4,75	31	0	62	
01/07/2022	10:12	1,45	1,73	4,75	31	0	62	
01/07/2022	10:18	1,48	1,85	4,75	31	0	62	
01/07/2022	10:24	1,50	1,84	4,75	31	0	62	
01/07/2022	10:30	1,43	1,80	4,75	32	0	62	
01/07/2022	10:36	1,50	1,81	4,75	32	0	62	
01/07/2022	10:42	1,39	1,69	4,75	32	0	62	
01/07/2022	10:48	1,47	1,79	4,75	32	0	61	
01/07/2022	10:54	1,39	1,67	4,75	32	0	61	
01/07/2022	11:00	1,41	1,69	4,75	32	0	61	
01/07/2022	11:06	1,40	1,74	4,75	32	0	60	
01/07/2022	11:12	1,43	1,72	4,75	33	0	60	
01/07/2022	11:18	1,47	1,76	4,75	33	0	60	
01/07/2022	11:24	1,45	1,78	4,75	33	0	59	
01/07/2022	11:30	1,41	1,63	4,75	32	0	59	
01/07/2022	11:36	1,40	1,78	4,75	32	0	60	
01/07/2022	11:42	1,28	1,62	4,75	32	0	60	
01/07/2022	11:48	1,37	1,67	4,75	32	0	60	
01/07/2022	11:54	1,31	1,54	4,75	32	0	60	
01/07/2022	12:00	1,27	1,54	4,75	32	0	60	
01/07/2022	12:06	1,42	1,80	4,75	32	0	60	
01/07/2022	12:12	1,41	1,85	4,75	33	0	60	
01/07/2022	12:18	1,41	1,73	4,75	33	0	60	
01/07/2022	12:24	1,51	1,82	4,75	33	0	60	
01/07/2022	12:30	1,50	1,82	4,75	33	0	60	
01/07/2022	12:36	*G	1,39	1,74	4,75	34	0	59
01/07/2022	12:42		1,38	1,71	4,75	34	0	58
01/07/2022	12:48	*G	1,38	1,72	4,75	34	0	58
01/07/2022	12:54		1,45	1,79	4,75	34	0	58
01/07/2022	13:00		1,45	1,75	4,75	34	0	58

COMUNE DI MONTE DI PROCIDA - C_F488 - 01 - 0013114 - Ingresso - 26/08/2022 - 12:24

gm

UNIVERSITÀ DI CASSINO E DEL LAZIO MERIDIONALE

DIPARTIMENTO DI INGEGNERIA ELETTRICA
E DELL'INFORMAZIONE "MAURIZIO SCARANO"

LABORATORIO DI MISURE INDUSTRIALI

(sezione Misure Elettriche ed Elettroniche)



Rapporto N. 004_22 - pagina 217 di 406

page 217 of 406

01/07/2022	13:06	1,51	1,82	4,75	34	0	58	
01/07/2022	13:12	1,47	1,73	4,75	34	0	58	
01/07/2022	13:18	1,45	1,75	4,75	34	0	58	
01/07/2022	13:24	1,41	1,73	4,75	34	0	58	
01/07/2022	13:30	1,39	1,49	4,75	34	0	58	
01/07/2022	13:36	1,40	1,67	4,75	34	0	57	
01/07/2022	13:42	1,48	1,76	4,75	34	0	56	
01/07/2022	13:48	1,53	1,88	4,75	34	0	56	
01/07/2022	13:54	1,45	1,74	4,75	34	0	56	
01/07/2022	14:00	1,46	1,74	4,75	34	0	56	
01/07/2022	14:06	1,54	1,90	4,75	34	0	56	
01/07/2022	14:12	1,66	1,87	4,75	33	0	56	
01/07/2022	14:18	1,60	1,90	4,75	33	0	57	
01/07/2022	14:24	1,48	1,80	4,75	33	0	57	
01/07/2022	14:30	1,50	1,82	4,75	33	0	58	
01/07/2022	14:36	1,50	1,83	4,75	32	0	58	
01/07/2022	14:42	1,50	1,81	4,75	32	0	59	
01/07/2022	14:48	1,48	1,65	4,75	32	0	59	
01/07/2022	14:54	1,48	1,76	4,75	31	0	59	
01/07/2022	15:00	1,50	1,77	4,75	31	0	60	
01/07/2022	15:06	1,49	1,80	4,75	30	0	60	
01/07/2022	15:12	1,65	1,91	4,75	30	0	61	
01/07/2022	15:18	1,46	1,84	4,75	29	0	61	
01/07/2022	15:24	1,51	1,86	4,75	29	0	62	
01/07/2022	15:30	1,44	1,73	4,75	29	0	62	
01/07/2022	15:36	1,49	1,82	4,75	29	0	62	
01/07/2022	15:42	1,44	1,73	4,75	29	0	63	
01/07/2022	15:48	1,41	1,76	4,75	29	0	63	
01/07/2022	15:54	1,45	1,84	4,75	30	0	63	
01/07/2022	16:00	1,48	1,79	4,75	30	0	63	
01/07/2022	16:06	*G	1,53	1,87	4,71	31	0	62
01/07/2022	16:12		1,53	1,90	4,71	32	0	62
01/07/2022	16:18		1,57	1,86	4,75	32	0	61
01/07/2022	16:24		1,54	1,86	4,75	32	0	60
01/07/2022	16:30		1,48	1,76	4,75	33	0	60
01/07/2022	16:36		1,36	1,62	4,75	33	0	59
01/07/2022	16:42		1,43	1,73	4,75	33	0	59
01/07/2022	16:48		1,46	1,86	4,75	33	0	58
01/07/2022	16:54		1,48	1,86	4,75	32	0	58

COMUNE DI MONTE DI PROCIDA - C_F488 - 01 - 0013114 - Ingresso - 26/08/2022 - 12:24

gm

UNIVERSITÀ DI CASSINO E DEL LAZIO MERIDIONALE

DIPARTIMENTO DI INGEGNERIA ELETTRICA
E DELL'INFORMAZIONE "MAURIZIO SCARANO"

LABORATORIO DI MISURE INDUSTRIALI

(sezione Misure Elettriche ed Elettroniche)



Rapporto N. 004_22 - pagina 218 di 406

page 218 of 406

01/07/2022	17:00		1,53	1,88	4,75	32	0	58
01/07/2022	17:06		1,57	1,89	4,75	32	0	58
01/07/2022	17:12		1,47	1,78	4,75	31	0	58
01/07/2022	17:18		1,50	1,80	4,75	31	0	58
01/07/2022	17:24		1,52	1,81	4,75	31	0	59
01/07/2022	17:30		1,54	1,88	4,75	30	0	59
01/07/2022	17:36		1,58	1,89	4,75	30	0	60
01/07/2022	17:42		1,59	1,85	4,75	29	0	60
01/07/2022	17:48		1,55	1,86	4,75	29	0	61
01/07/2022	17:54		1,56	1,83	4,75	29	0	61
01/07/2022	18:00		1,56	1,90	4,59	28	0	62
01/07/2022	18:06		1,50	1,87	4,38	28	0	62
01/07/2022	18:12		1,59	1,94	4,38	27	0	63
01/07/2022	18:18		1,51	1,87	4,34	27	0	63
01/07/2022	18:24		1,52	1,85	4,34	27	0	64
01/07/2022	18:30		1,48	1,93	4,30	27	0	65
01/07/2022	18:36	*G	1,49	1,90	4,22	27	0	65
01/07/2022	18:42		1,53	1,90	4,22	27	0	65
01/07/2022	18:48		1,50	1,83	4,26	26	0	65
01/07/2022	18:54		1,51	1,89	4,26	26	0	66
01/07/2022	19:00		1,57	1,89	4,26	26	0	66
01/07/2022	19:06		1,53	1,90	4,26	25	0	67
01/07/2022	19:12		1,59	1,96	4,26	25	0	67
01/07/2022	19:18		1,56	1,95	4,26	25	0	67
01/07/2022	19:24		1,58	1,93	4,26	25	0	68
01/07/2022	19:30		1,59	1,90	4,26	25	0	68
01/07/2022	19:36		1,57	1,93	4,26	25	0	69
01/07/2022	19:42		1,56	1,87	4,26	25	0	69
01/07/2022	19:48		1,55	1,92	4,26	25	0	69
01/07/2022	19:54		1,46	1,82	4,26	25	0	69
01/07/2022	20:00		1,53	1,78	4,26	25	0	69
01/07/2022	20:06		1,51	1,83	4,26	25	0	69
01/07/2022	20:12		1,57	1,91	4,26	25	0	69
01/07/2022	20:18		1,60	1,93	4,26	25	0	69
01/07/2022	20:24		1,57	1,94	4,26	25	0	69
01/07/2022	20:30		1,53	1,91	4,26	25	0	68
01/07/2022	20:36		1,55	1,93	4,26	25	0	68
01/07/2022	20:42		1,49	1,88	4,26	25	0	68
01/07/2022	20:48		1,56	1,92	4,26	25	0	68

COMUNE DI MONTE DI PROCIDA - C_F488 - 01 - 0013114 - Ingresso - 26/08/2022 - 12:24

gm

UNIVERSITÀ DI CASSINO E DEL LAZIO MERIDIONALE

DIPARTIMENTO DI INGEGNERIA ELETTRICA
E DELL'INFORMAZIONE "MAURIZIO SCARANO"

LABORATORIO DI MISURE INDUSTRIALI

(sezione Misure Elettriche ed Elettroniche)



Rapporto N. 004_22 - pagina 219 di 406

page 219 of 406

01/07/2022	20:54	1,62	1,92	4,26	24	0	68	
01/07/2022	21:00	1,51	1,91	4,26	24	0	67	
01/07/2022	21:06	1,62	1,88	4,26	24	0	67	
01/07/2022	21:12	1,51	1,92	4,26	24	0	67	
01/07/2022	21:18	1,65	1,92	4,26	24	0	67	
01/07/2022	21:24	1,48	1,87	4,26	24	0	67	
01/07/2022	21:30	1,69	1,91	4,26	24	0	67	
01/07/2022	21:36	1,44	1,79	4,26	24	0	67	
01/07/2022	21:42	1,48	1,85	4,26	24	0	68	
01/07/2022	21:48	1,42	1,85	4,26	24	0	68	
01/07/2022	21:54	1,35	1,79	4,22	24	0	68	
01/07/2022	22:00	1,40	1,87	4,22	24	0	68	
01/07/2022	22:06	1,52	1,89	4,22	24	0	68	
01/07/2022	22:12	1,45	1,81	4,22	24	0	68	
01/07/2022	22:18	1,30	1,63	4,22	24	0	68	
01/07/2022	22:24	1,36	1,64	4,22	24	0	68	
01/07/2022	22:30	1,38	1,66	4,22	24	0	68	
01/07/2022	22:36	1,37	1,60	4,22	24	0	68	
01/07/2022	22:42	1,21	1,59	4,22	24	0	68	
01/07/2022	22:48	1,22	1,66	4,22	24	0	68	
01/07/2022	22:54	1,27	1,65	4,22	24	0	68	
01/07/2022	23:00	1,24	1,66	4,22	24	0	69	
01/07/2022	23:06	1,23	1,68	4,22	24	0	69	
01/07/2022	23:12	1,25	1,67	4,22	24	0	68	
01/07/2022	23:18	1,18	1,66	4,22	24	0	68	
01/07/2022	23:24	1,13	1,67	4,22	24	0	68	
01/07/2022	23:30	1,16	1,70	4,22	24	0	68	
01/07/2022	23:36	1,16	1,60	4,22	24	0	68	
01/07/2022	23:42	1,05	1,47	4,22	24	0	69	
01/07/2022	23:48	1,03	1,61	4,22	24	0	69	
01/07/2022	23:54	0,99	1,44	4,22	24	0	69	
02/07/2022	00:00:00	0,99	1,53	4,22	24	0	70	
02/07/2022	00:06	0,98	1,64	4,22	24	0	70	
02/07/2022	00:12	0,95	1,43	4,22	24	0	70	
02/07/2022	00:18	0,91	1,47	4,22	24	0	71	
02/07/2022	00:24	0,88	1,45	4,22	24	0	71	
02/07/2022	00:30	1,03	1,51	4,22	24	0	71	
02/07/2022	00:36	*G	1,06	1,60	4,18	24	0	71
02/07/2022	00:42		0,90	1,53	4,18	24	0	71

gm

UNIVERSITÀ DI CASSINO E DEL LAZIO MERIDIONALE

DIPARTIMENTO DI INGEGNERIA ELETTRICA
E DELL'INFORMAZIONE "MAURIZIO SCARANO"

LABORATORIO DI MISURE INDUSTRIALI
(sezione Misure Elettriche ed Eletttroniche)



Rapporto N. 004_22 - pagina 220 di 406
page 220 of 406

02/07/2022	00:48	*G	0,85	1,40	4,22	24	0	70
02/07/2022	00:54		0,90	1,50	4,22	24	0	70
02/07/2022	01:00		0,80	1,38	4,22	24	0	70
02/07/2022	01:06		0,86	1,52	4,22	24	0	71
02/07/2022	01:12		0,87	1,41	4,22	24	0	71
02/07/2022	01:18		0,96	1,48	4,22	24	0	71
02/07/2022	01:24		1,05	1,50	4,22	24	0	71
02/07/2022	01:30		0,99	1,54	4,22	24	0	71
02/07/2022	01:36		0,92	1,47	4,22	24	0	71
02/07/2022	01:42		0,87	1,39	4,22	24	0	71
02/07/2022	01:48		0,85	1,36	4,22	24	0	72
02/07/2022	01:54		0,85	1,38	4,22	24	0	72
02/07/2022	02:00		0,84	1,39	4,22	24	0	72
02/07/2022	02:06		0,82	1,52	4,22	23	0	72
02/07/2022	02:12		0,79	1,38	4,22	23	0	73
02/07/2022	02:18		0,77	1,41	4,22	23	0	73
02/07/2022	02:24		0,80	1,36	4,22	23	0	73
02/07/2022	02:30		0,88	1,42	4,22	23	0	73
02/07/2022	02:36		0,80	1,39	4,22	23	0	73
02/07/2022	02:42		0,80	1,29	4,22	23	0	74
02/07/2022	02:48		0,84	1,43	4,22	23	0	74
02/07/2022	02:54		0,95	1,58	4,22	23	0	74
02/07/2022	03:00		0,85	1,45	4,22	23	0	74
02/07/2022	03:06		0,87	1,44	4,22	23	0	74
02/07/2022	03:12		0,89	1,52	4,22	23	0	74
02/07/2022	03:18		0,85	1,36	4,22	23	0	74
02/07/2022	03:24		0,81	1,41	4,22	23	0	74
02/07/2022	03:30		0,89	1,43	4,22	23	0	75
02/07/2022	03:36		0,86	1,47	4,22	23	0	75
02/07/2022	03:42		0,93	1,49	4,22	23	0	75
02/07/2022	03:48		0,89	1,45	4,22	23	0	75
02/07/2022	03:54		0,85	1,41	4,22	23	0	75
02/07/2022	04:00		0,95	1,54	4,22	23	0	75
02/07/2022	04:06		0,95	1,51	4,26	23	0	75
02/07/2022	04:12		1,03	1,48	4,26	23	0	75
02/07/2022	04:18		1,09	1,49	4,26	23	0	75
02/07/2022	04:24		0,98	1,54	4,30	23	0	75
02/07/2022	04:30		1,01	1,48	4,30	23	0	75
02/07/2022	04:36		1,03	1,48	4,34	23	0	75

UNIVERSITÀ DI CASSINO E DEL LAZIO MERIDIONALE

DIPARTIMENTO DI INGEGNERIA ELETTRICA
E DELL'INFORMAZIONE "MAURIZIO SCARANO"

LABORATORIO DI MISURE INDUSTRIALI

(sezione Misure Elettriche ed Eletttroniche)



Rapporto N. 004_22 - pagina 221 di 406

page 221 of 406

02/07/2022	04:42		1,04	1,41	4,34	23	0	75
02/07/2022	04:48		0,89	1,34	4,38	23	0	75
02/07/2022	04:54		0,96	1,45	4,43	23	0	75
02/07/2022	05:00		1,11	1,43	4,43	23	0	75
02/07/2022	05:06		1,13	1,48	4,47	23	0	75
02/07/2022	05:12		1,06	1,53	4,47	23	4	75
02/07/2022	05:18		1,13	1,64	4,47	24	4	75
02/07/2022	05:24		1,15	1,62	4,47	24	4	75
02/07/2022	05:30		1,16	1,65	4,51	24	8	76
02/07/2022	05:36		1,25	1,67	4,51	25	8	76
02/07/2022	05:42		1,30	1,67	4,51	25	8	75
02/07/2022	05:48		1,16	1,59	4,51	26	8	75
02/07/2022	05:54		1,17	1,63	4,51	27	12	74
02/07/2022	06:00		1,26	1,69	4,55	27	12	74
02/07/2022	06:06		1,25	1,69	4,55	28	12	73
02/07/2022	06:12		1,32	1,68	4,55	28	16	72
02/07/2022	06:18		1,24	1,65	4,59	29	20	71
02/07/2022	06:24		1,26	1,70	4,59	29	24	70
02/07/2022	06:30		1,32	1,63	4,63	30	32	70
02/07/2022	06:36	*G	1,30	1,69	4,55	31	20	68
02/07/2022	06:42		1,29	1,68	4,59	32	28	66
02/07/2022	06:48		1,32	1,68	4,71	32	40	65
02/07/2022	06:54		1,27	1,68	4,71	32	44	65
02/07/2022	07:00		1,39	1,67	4,71	32	48	65
02/07/2022	07:06		1,40	1,67	4,71	32	48	64
02/07/2022	07:12		1,33	1,70	4,71	32	48	64
02/07/2022	07:18		1,27	1,66	4,71	32	44	64
02/07/2022	07:24		1,30	1,71	4,71	32	36	64
02/07/2022	07:30		1,33	1,68	4,71	32	28	63
02/07/2022	07:36		1,35	1,67	4,71	32	20	63
02/07/2022	07:42		1,35	1,63	4,71	33	16	63
02/07/2022	07:48		1,41	1,54	4,71	33	8	62
02/07/2022	07:54		1,28	1,57	4,71	33	4	62
02/07/2022	08:00		1,34	1,60	4,75	33	0	62
02/07/2022	08:06		1,42	1,70	4,75	33	0	61
02/07/2022	08:12		1,39	1,63	4,75	32	0	61
02/07/2022	08:18		1,40	1,69	4,75	32	0	61
02/07/2022	08:24		1,45	1,68	4,75	32	0	61
02/07/2022	08:30		1,40	1,69	4,75	32	0	61

COMUNE DI MONTE DI PROCIDA - C_F488 - 01 - 0013114 - Ingresso - 26/08/2022 - 12:24

gm

UNIVERSITÀ DI CASSINO E DEL LAZIO MERIDIONALE

DIPARTIMENTO DI INGEGNERIA ELETTRICA
E DELL'INFORMAZIONE "MAURIZIO SCARANO"

LABORATORIO DI MISURE INDUSTRIALI

(sezione Misure Elettriche ed Elettroniche)



Rapporto N. 004_22 - pagina 222 di 406

page 222 of 406

02/07/2022	08:36	1,38	1,66	4,75	32	0	60
02/07/2022	08:42	1,38	1,68	4,75	32	0	60
02/07/2022	08:48	1,32	1,58	4,75	32	0	60
02/07/2022	08:54	1,37	1,67	4,75	32	0	60
02/07/2022	09:00	1,41	1,67	4,75	32	0	60
02/07/2022	09:06	1,39	1,72	4,75	32	0	60
02/07/2022	09:12	1,46	1,66	4,75	32	0	60
02/07/2022	09:18	1,43	1,66	4,75	32	0	59
02/07/2022	09:24	1,37	1,62	4,75	32	0	59
02/07/2022	09:30	1,37	1,64	4,75	32	0	59
02/07/2022	09:36	1,31	1,56	4,75	32	0	58
02/07/2022	09:42	1,30	1,65	4,75	32	0	58
02/07/2022	09:48	1,33	1,63	4,75	32	0	58
02/07/2022	09:54	1,41	1,67	4,75	32	0	57
02/07/2022	10:00	1,39	1,65	4,75	32	0	57
02/07/2022	10:06	1,37	1,62	4,75	32	0	57
02/07/2022	10:12	1,33	1,63	4,75	32	0	57
02/07/2022	10:18	1,37	1,64	4,75	32	0	57
02/07/2022	10:24	1,46	1,77	4,75	32	0	57
02/07/2022	10:30	1,31	1,65	4,75	32	0	57
02/07/2022	10:36	1,28	1,59	4,75	31	0	57
02/07/2022	10:42	1,33	1,61	4,75	31	0	57
02/07/2022	10:48	1,39	1,67	4,75	31	0	57
02/07/2022	10:54	1,35	1,65	4,75	31	0	57
02/07/2022	11:00	1,24	1,58	4,75	31	0	57
02/07/2022	11:06	1,30	1,61	4,75	31	0	57
02/07/2022	11:12	1,38	1,66	4,75	31	0	58
02/07/2022	11:18	1,38	1,56	4,75	31	0	58
02/07/2022	11:24	1,42	1,67	4,75	31	0	58
02/07/2022	11:30	1,46	1,69	4,75	31	0	58
02/07/2022	11:36	1,52	1,93	4,75	31	0	58
02/07/2022	11:42	1,49	1,90	4,75	31	0	58
02/07/2022	11:48	1,47	1,84	4,75	31	0	58
02/07/2022	11:54	1,40	1,77	4,75	31	0	58
02/07/2022	12:00	1,38	1,71	4,75	31	0	57
02/07/2022	12:06	1,41	1,74	4,75	31	0	57
02/07/2022	12:12	1,44	1,76	4,75	31	0	57
02/07/2022	12:18	1,47	1,80	4,75	32	0	57
02/07/2022	12:24	1,35	1,68	4,75	32	0	56

gm

UNIVERSITÀ DI CASSINO E DEL LAZIO MERIDIONALE

DIPARTIMENTO DI INGEGNERIA ELETTRICA
E DELL'INFORMAZIONE "MAURIZIO SCARANO"

LABORATORIO DI MISURE INDUSTRIALI

(sezione Misure Elettriche ed Elettroniche)



Rapporto N. 004_22 - pagina 223 di 406

page 223 of 406

02/07/2022	12:30		1,39	1,77	4,75	32	0	56
02/07/2022	12:36	*G	1,35	1,73	4,71	32	0	54
02/07/2022	12:42		1,45	1,75	4,71	32	0	54
02/07/2022	12:48		1,43	1,68	4,75	32	0	54
02/07/2022	12:54		1,35	1,65	4,75	32	0	54
02/07/2022	13:00		1,46	1,73	4,75	32	0	54
02/07/2022	13:06		1,45	1,80	4,75	32	0	55
02/07/2022	13:12		1,35	1,66	4,75	32	0	55
02/07/2022	13:18		1,53	1,77	4,75	32	0	54
02/07/2022	13:24		1,49	1,76	4,75	32	0	55
02/07/2022	13:30		1,45	1,70	4,75	32	0	55
02/07/2022	13:36		1,39	1,74	4,75	32	0	55
02/07/2022	13:42		1,32	1,71	4,75	32	0	55
02/07/2022	13:48		1,33	1,66	4,75	32	0	55
02/07/2022	13:54		1,43	1,73	4,75	32	0	55
02/07/2022	14:00		1,50	1,76	4,75	32	0	55
02/07/2022	14:06		1,43	1,74	4,75	32	0	55
02/07/2022	14:12		1,40	1,72	4,75	32	0	55
02/07/2022	14:18		1,38	1,70	4,75	32	0	55
02/07/2022	14:24		1,34	1,70	4,75	32	0	55
02/07/2022	14:30		1,35	1,70	4,75	32	0	55
02/07/2022	14:36		1,33	1,66	4,75	32	0	55
02/07/2022	14:42		1,32	1,65	4,75	32	0	55
02/07/2022	14:48		1,36	1,77	4,75	32	0	55
02/07/2022	14:54		1,32	1,66	4,75	32	0	54
02/07/2022	15:00		1,51	1,76	4,75	32	0	54
02/07/2022	15:06		1,33	1,70	4,75	32	0	54
02/07/2022	15:12		1,37	1,73	4,75	32	0	54
02/07/2022	15:18		1,37	1,71	4,75	32	0	54
02/07/2022	15:24		1,41	1,75	4,75	32	0	55
02/07/2022	15:30		1,38	1,67	4,75	32	0	55
02/07/2022	15:36		1,34	1,60	4,75	32	0	55
02/07/2022	15:42		1,35	1,64	4,75	32	0	55
02/07/2022	15:48		1,33	1,66	4,75	32	0	55
02/07/2022	15:54		1,35	1,70	4,75	32	0	55
02/07/2022	16:00		1,37	1,70	4,75	32	0	55
02/07/2022	16:06	*G	1,42	1,74	4,71	32	0	55
02/07/2022	16:12		1,45	1,77	4,71	33	0	55
02/07/2022	16:18	*G	1,49	1,77	4,75	32	0	55

UNIVERSITÀ DI CASSINO E DEL LAZIO MERIDIONALE

DIPARTIMENTO DI INGEGNERIA ELETTRICA
E DELL'INFORMAZIONE "MAURIZIO SCARANO"

LABORATORIO DI MISURE INDUSTRIALI

(sezione Misure Elettriche ed Elettroniche)



Rapporto N. 004_22 - pagina 224 di 406

page 224 of 406

02/07/2022	16:24		1,53	1,81	4,75	32	0	55
02/07/2022	16:30		1,53	1,80	4,75	32	0	55
02/07/2022	16:36		1,56	1,83	4,75	32	0	55
02/07/2022	16:42		1,48	1,78	4,75	31	0	55
02/07/2022	16:48		1,43	1,68	4,75	31	0	55
02/07/2022	16:54		1,41	1,74	4,75	31	0	55
02/07/2022	17:00		1,40	1,69	4,75	31	0	55
02/07/2022	17:06		1,46	1,82	4,75	31	0	55
02/07/2022	17:12		1,50	1,77	4,75	31	0	55
02/07/2022	17:18		1,43	1,76	4,75	30	0	55
02/07/2022	17:24		1,41	1,69	4,75	30	0	56
02/07/2022	17:30		1,41	1,74	4,75	30	0	56
02/07/2022	17:36		1,55	1,79	4,75	30	0	56
02/07/2022	17:42		1,42	1,75	4,75	30	0	56
02/07/2022	17:48		1,45	1,73	4,75	29	0	56
02/07/2022	17:54		1,47	1,75	4,75	29	0	56
02/07/2022	18:00		1,42	1,72	4,63	29	0	56
02/07/2022	18:06		1,46	1,75	4,47	29	0	56
02/07/2022	18:12		1,48	1,80	4,38	28	0	57
02/07/2022	18:18		1,46	1,73	4,34	28	0	57
02/07/2022	18:24		1,48	1,81	4,34	28	0	57
02/07/2022	18:30		1,53	1,79	4,30	27	0	58
02/07/2022	18:36	*G	1,44	1,67	4,22	28	0	57
02/07/2022	18:42		1,55	1,78	4,22	27	0	58
02/07/2022	18:48		1,53	1,79	4,26	27	0	58
02/07/2022	18:54		1,46	1,72	4,26	26	0	59
02/07/2022	19:00		1,54	1,77	4,26	26	0	60
02/07/2022	19:06		1,45	1,74	4,26	26	0	61
02/07/2022	19:12		1,39	1,70	4,26	26	0	62
02/07/2022	19:18		1,41	1,68	4,26	25	0	63
02/07/2022	19:24		1,43	1,69	4,26	25	0	63
02/07/2022	19:30		1,42	1,76	4,26	25	0	64
02/07/2022	19:36		1,47	1,76	4,26	25	0	64
02/07/2022	19:42		1,45	1,73	4,26	25	0	65
02/07/2022	19:48		1,46	1,75	4,26	25	0	65
02/07/2022	19:54		1,48	1,71	4,26	25	0	65
02/07/2022	20:00		1,46	1,71	4,26	25	0	65
02/07/2022	20:06		1,53	1,76	4,26	25	0	66
02/07/2022	20:12		1,48	1,70	4,26	25	0	66

COMUNE DI MONTE DI PROCIDA - C_F488 - 01 - 0013114 - Ingresso - 26/08/2022 - 12:24

gm

UNIVERSITÀ DI CASSINO E DEL LAZIO MERIDIONALE

DIPARTIMENTO DI INGEGNERIA ELETTRICA
E DELL'INFORMAZIONE "MAURIZIO SCARANO"

LABORATORIO DI MISURE INDUSTRIALI

(sezione Misure Elettriche ed Elettroniche)



Rapporto N. 004_22 - pagina 225 di 406

page 225 of 406

02/07/2022	20:18	1,44	1,65	4,26	25	0	66
02/07/2022	20:24	1,46	1,67	4,26	25	0	66
02/07/2022	20:30	1,47	1,68	4,26	25	0	66
02/07/2022	20:36	1,44	1,67	4,26	25	0	66
02/07/2022	20:42	1,40	1,63	4,26	25	0	67
02/07/2022	20:48	1,42	1,64	4,26	25	0	67
02/07/2022	20:54	1,42	1,60	4,26	25	0	67
02/07/2022	21:00	1,36	1,66	4,26	25	0	67
02/07/2022	21:06	1,39	1,66	4,26	25	0	67
02/07/2022	21:12	1,42	1,70	4,26	24	0	67
02/07/2022	21:18	1,45	1,69	4,26	24	0	67
02/07/2022	21:24	1,45	1,72	4,26	24	0	67
02/07/2022	21:30	1,43	1,66	4,26	24	0	67
02/07/2022	21:36	1,42	1,66	4,26	24	0	68
02/07/2022	21:42	1,41	2,06	4,26	24	0	68
02/07/2022	21:48	1,35	1,65	4,22	24	0	68
02/07/2022	21:54	1,33	1,61	4,26	24	0	68
02/07/2022	22:00	1,37	1,60	4,22	24	0	68
02/07/2022	22:06	1,40	1,67	4,22	24	0	68
02/07/2022	22:12	1,43	1,71	4,22	24	0	68
02/07/2022	22:18	1,29	1,61	4,22	24	0	69
02/07/2022	22:24	1,24	1,62	4,22	24	0	69
02/07/2022	22:30	1,24	1,61	4,22	24	0	69
02/07/2022	22:36	1,20	1,55	4,22	24	0	69
02/07/2022	22:42	1,26	1,63	4,22	24	0	69
02/07/2022	22:48	1,28	1,61	4,22	24	0	69
02/07/2022	22:54	1,26	1,58	4,22	24	0	70
02/07/2022	23:00	1,16	1,60	4,22	24	0	70
02/07/2022	23:06	1,11	1,61	4,22	24	0	70
02/07/2022	23:12	1,13	1,64	4,22	24	0	70
02/07/2022	23:18	1,09	1,53	4,22	24	0	70
02/07/2022	23:24	1,11	1,58	4,22	24	0	70
02/07/2022	23:30	1,16	1,59	4,22	24	0	70
02/07/2022	23:36	1,06	1,53	4,22	24	0	70
02/07/2022	23:42	1,07	1,58	4,22	24	0	70
02/07/2022	23:48	1,15	1,62	4,22	24	0	70
02/07/2022	23:54	0,96	1,41	4,22	24	0	70
03/07/2022	00:00:00	0,94	1,45	4,22	24	0	70
03/07/2022	00:06	0,95	1,53	4,22	24	0	70

gm

UNIVERSITÀ DI CASSINO E DEL LAZIO MERIDIONALE

DIPARTIMENTO DI INGEGNERIA ELETTRICA
E DELL'INFORMAZIONE "MAURIZIO SCARANO"

LABORATORIO DI MISURE INDUSTRIALI

(sezione Misure Elettriche ed Elettroniche)



Rapporto N. 004_22 - pagina 226 di 406

page 226 of 406

03/07/2022	00:12		1,12	1,68	4,22	24	0	70
03/07/2022	00:18		0,93	1,59	4,22	24	0	70
03/07/2022	00:24		0,89	1,44	4,22	24	0	70
03/07/2022	00:30		0,86	1,38	4,22	24	0	70
03/07/2022	00:36	*G	0,96	1,60	4,18	25	0	70
03/07/2022	00:42		0,97	1,61	4,18	25	0	69
03/07/2022	00:48		0,98	1,57	4,22	25	0	69
03/07/2022	00:54		1,03	1,64	4,22	25	0	69
03/07/2022	01:00		0,96	1,49	4,22	25	0	69
03/07/2022	01:06		0,93	1,57	4,22	24	0	69
03/07/2022	01:12		0,92	1,39	4,22	24	0	69
03/07/2022	01:18		0,98	1,40	4,22	24	0	68
03/07/2022	01:24		0,92	1,38	4,22	24	0	68
03/07/2022	01:30		1,06	1,62	4,22	24	0	68
03/07/2022	01:36		0,85	1,39	4,22	24	0	68
03/07/2022	01:42		0,99	1,42	4,22	24	0	68
03/07/2022	01:48		0,98	1,49	4,22	24	0	68
03/07/2022	01:54		0,94	1,47	4,22	24	0	68
03/07/2022	02:00		0,86	1,42	4,22	24	0	68
03/07/2022	02:06		0,92	1,45	4,22	24	0	68
03/07/2022	02:12		0,80	1,40	4,22	25	0	68
03/07/2022	02:18		0,87	1,42	4,22	25	0	68
03/07/2022	02:24		0,89	1,43	4,22	25	0	68
03/07/2022	02:30		0,81	1,34	4,22	25	0	67
03/07/2022	02:36		0,86	1,46	4,22	25	0	67
03/07/2022	02:42		0,86	1,64	4,22	25	0	67
03/07/2022	02:48		0,82	1,40	4,22	24	0	67
03/07/2022	02:54		0,85	1,38	4,22	24	0	67
03/07/2022	03:00		0,88	1,49	4,22	24	0	67
03/07/2022	03:06		0,89	1,51	4,22	24	0	67
03/07/2022	03:12		0,89	1,43	4,22	24	0	67
03/07/2022	03:18		0,80	1,56	4,22	24	0	67
03/07/2022	03:24		0,88	1,67	4,22	24	0	67
03/07/2022	03:30		0,83	1,43	4,22	24	0	67
03/07/2022	03:36		0,79	1,33	4,22	24	0	67
03/07/2022	03:42		0,84	1,48	4,22	24	0	67
03/07/2022	03:48		0,91	1,48	4,22	24	0	67
03/07/2022	03:54		0,78	1,38	4,22	24	0	67
03/07/2022	04:00		0,84	1,44	4,22	24	0	67

gm

UNIVERSITÀ DI CASSINO E DEL LAZIO MERIDIONALE

DIPARTIMENTO DI INGEGNERIA ELETTRICA
E DELL'INFORMAZIONE "MAURIZIO SCARANO"

LABORATORIO DI MISURE INDUSTRIALI
(sezione Misure Elettriche ed Elettroniche)



Rapporto N. 004_22 - pagina 227 di 406
page 227 of 406

03/07/2022	04:06	0,78	1,39	4,26	24	0	67	
03/07/2022	04:12	0,86	1,36	4,26	24	0	67	
03/07/2022	04:18	0,99	1,59	4,26	24	0	67	
03/07/2022	04:24	0,88	1,42	4,30	24	0	68	
03/07/2022	04:30	0,87	1,51	4,30	24	0	68	
03/07/2022	04:36	0,87	1,48	4,34	24	0	68	
03/07/2022	04:42	0,94	1,49	4,34	24	0	68	
03/07/2022	04:48	1,06	1,51	4,38	24	0	68	
03/07/2022	04:54	1,05	1,46	4,38	24	0	68	
03/07/2022	05:00	1,04	1,43	4,43	24	0	68	
03/07/2022	05:06	1,02	1,41	4,43	24	0	68	
03/07/2022	05:12	1,07	1,59	4,47	24	0	68	
03/07/2022	05:18	1,06	1,54	4,47	25	4	68	
03/07/2022	05:24	0,97	1,42	4,47	25	4	69	
03/07/2022	05:30	1,07	1,45	4,47	25	4	70	
03/07/2022	05:36	1,13	1,56	4,51	26	8	70	
03/07/2022	05:42	1,21	1,65	4,51	26	8	69	
03/07/2022	05:48	1,26	1,54	4,51	27	8	69	
03/07/2022	05:54	1,16	1,65	4,51	28	8	68	
03/07/2022	06:00	1,17	1,60	4,51	28	8	67	
03/07/2022	06:06	1,22	1,54	4,51	29	12	67	
03/07/2022	06:12	1,39	1,70	4,55	30	16	66	
03/07/2022	06:18	1,41	1,68	4,55	30	20	65	
03/07/2022	06:24	1,32	1,71	4,59	31	24	64	
03/07/2022	06:30	1,37	1,70	4,59	31	32	63	
03/07/2022	06:36	*G	1,16	1,63	4,55	32	20	61
03/07/2022	06:42		1,22	1,68	4,59	32	28	60
03/07/2022	06:48		1,34	1,66	4,71	32	44	59
03/07/2022	06:54		1,31	1,56	4,71	32	52	59
03/07/2022	07:00		1,26	1,49	4,71	32	56	59
03/07/2022	07:06		1,31	1,63	4,71	32	56	58
03/07/2022	07:12		1,36	1,73	4,71	32	52	58
03/07/2022	07:18		1,41	1,65	4,71	33	52	57
03/07/2022	07:24		1,37	1,66	4,71	33	44	57
03/07/2022	07:30		1,39	1,67	4,71	33	36	57
03/07/2022	07:36		1,44	1,73	4,71	33	28	56
03/07/2022	07:42		1,34	1,58	4,71	33	20	56
03/07/2022	07:48		1,30	1,66	4,71	33	12	57
03/07/2022	07:54		1,38	1,68	4,71	33	8	57

COMUNE DI MONTE DI PROCIDA - C_F488 - 01 - 0013114 - Ingresso - 26/08/2022 - 12:24

gm

UNIVERSITÀ DI CASSINO E DEL LAZIO MERIDIONALE

DIPARTIMENTO DI INGEGNERIA ELETTRICA
E DELL'INFORMAZIONE "MAURIZIO SCARANO"

LABORATORIO DI MISURE INDUSTRIALI
(sezione Misure Elettriche ed Eletttroniche)



Rapporto N. 004_22 - pagina 228 di 406
page 228 of 406

03/07/2022	08:00	1,39	1,66	4,75	33	4	56
03/07/2022	08:06	1,45	1,73	4,75	33	4	56
03/07/2022	08:12	1,37	1,59	4,75	34	0	56
03/07/2022	08:18	1,38	1,63	4,75	34	0	56
03/07/2022	08:24	1,34	1,65	4,75	34	0	55
03/07/2022	08:30	1,34	1,66	4,75	34	0	55
03/07/2022	08:36	1,36	1,64	4,75	34	0	55
03/07/2022	08:42	1,36	1,64	4,75	34	0	54
03/07/2022	08:48	1,33	1,61	4,75	34	0	54
03/07/2022	08:54	1,38	1,70	4,75	34	0	54
03/07/2022	09:00	1,36	1,61	4,75	34	0	54
03/07/2022	09:06	1,33	1,62	4,75	34	0	55
03/07/2022	09:12	1,32	1,60	4,75	34	0	55
03/07/2022	09:18	1,32	1,60	4,75	34	0	55
03/07/2022	09:24	1,35	1,55	4,75	33	0	55
03/07/2022	09:30	1,42	1,58	4,75	33	0	56
03/07/2022	09:36	1,43	1,67	4,75	33	0	56
03/07/2022	09:42	1,41	1,65	4,75	33	0	56
03/07/2022	09:48	1,45	1,89	4,75	33	0	56
03/07/2022	09:54	1,42	1,66	4,75	33	0	56
03/07/2022	10:00	1,41	1,65	4,75	33	0	57
03/07/2022	10:06	1,32	1,68	4,75	33	0	57
03/07/2022	10:12	1,41	1,71	4,75	33	0	57
03/07/2022	10:18	1,39	1,68	4,75	33	0	57
03/07/2022	10:24	1,37	1,65	4,75	34	0	57
03/07/2022	10:30	1,34	1,69	4,75	34	0	57
03/07/2022	10:36	1,36	1,73	4,75	34	0	57
03/07/2022	10:42	1,40	1,74	4,75	34	0	56
03/07/2022	10:48	1,46	1,76	4,75	34	0	56
03/07/2022	10:54	1,52	1,76	4,75	34	0	56
03/07/2022	11:00	1,37	1,68	4,75	34	0	56
03/07/2022	11:06	1,35	1,75	4,75	34	0	56
03/07/2022	11:12	1,32	1,68	4,75	34	0	56
03/07/2022	11:18	1,36	1,74	4,75	34	0	56
03/07/2022	11:24	1,42	1,94	4,75	34	0	56
03/07/2022	11:30	1,46	1,77	4,75	34	0	56
03/07/2022	11:36	1,52	1,75	4,75	34	0	56
03/07/2022	11:42	1,37	1,64	4,75	34	0	56
03/07/2022	11:48	1,29	1,60	4,75	34	0	56

UNIVERSITÀ DI CASSINO E DEL LAZIO MERIDIONALE

DIPARTIMENTO DI INGEGNERIA ELETTRICA
E DELL'INFORMAZIONE "MAURIZIO SCARANO"

LABORATORIO DI MISURE INDUSTRIALI

(sezione Misure Elettriche ed Eletttroniche)



Rapporto N. 004_22 - pagina 229 di 406

page 229 of 406

03/07/2022	11:54		1,39	1,71	4,75	34	0	55
03/07/2022	12:00		1,30	1,64	4,75	34	0	55
03/07/2022	12:06		1,36	1,70	4,75	34	0	55
03/07/2022	12:12		1,30	1,60	4,75	34	0	54
03/07/2022	12:18		1,36	1,64	4,75	35	0	54
03/07/2022	12:24		1,35	1,72	4,75	35	0	54
03/07/2022	12:30		1,48	1,76	4,75	35	0	54
03/07/2022	12:36	*G	1,47	1,79	4,75	36	0	52
03/07/2022	12:42		1,43	1,73	4,71	36	0	52
03/07/2022	12:48	*G	1,38	1,72	4,75	36	0	51
03/07/2022	12:54		1,41	1,73	4,75	36	0	51
03/07/2022	13:00		1,37	1,56	4,75	36	0	52
03/07/2022	13:06		1,39	1,68	4,75	36	0	52
03/07/2022	13:12		1,32	1,67	4,75	36	0	52
03/07/2022	13:18		1,43	1,75	4,75	36	0	51
03/07/2022	13:24		1,44	1,73	4,75	36	0	51
03/07/2022	13:30		1,38	1,73	4,75	36	0	50
03/07/2022	13:36		1,43	1,70	4,75	37	0	50
03/07/2022	13:42		1,44	1,75	4,75	37	0	49
03/07/2022	13:48		1,47	1,81	4,75	37	0	48
03/07/2022	13:54		1,42	1,77	4,75	37	0	47
03/07/2022	14:00		1,30	1,67	4,75	37	0	46
03/07/2022	14:06		1,34	1,73	4,75	38	0	46
03/07/2022	14:12		1,41	1,70	4,75	38	0	45
03/07/2022	14:18		1,50	1,77	4,75	38	0	43
03/07/2022	14:24		1,56	1,78	4,75	38	0	42
03/07/2022	14:30		1,50	1,77	4,75	37	0	42
03/07/2022	14:36		1,42	1,73	4,75	37	0	42
03/07/2022	14:42		1,39	1,71	4,75	37	0	43
03/07/2022	14:48		1,42	1,67	4,75	37	0	43
03/07/2022	14:54		1,44	1,76	4,75	37	0	43
03/07/2022	15:00		1,47	1,81	4,75	37	0	42
03/07/2022	15:06		1,44	1,79	4,75	37	0	42
03/07/2022	15:12		1,46	1,79	4,75	37	0	41
03/07/2022	15:18		1,50	1,85	4,75	36	0	41
03/07/2022	15:24		1,41	1,73	4,75	36	0	41
03/07/2022	15:30		1,40	1,68	4,75	36	0	41
03/07/2022	15:36		1,46	1,77	4,75	36	0	41
03/07/2022	15:42		1,47	1,84	4,75	36	0	41

UNIVERSITÀ DI CASSINO E DEL LAZIO MERIDIONALE

DIPARTIMENTO DI INGEGNERIA ELETTRICA
E DELL'INFORMAZIONE "MAURIZIO SCARANO"

LABORATORIO DI MISURE INDUSTRIALI
(sezione Misure Elettriche ed Eletttroniche)



Rapporto N. 004_22 - pagina 230 di 406
page 230 of 406

03/07/2022	15:48		1,56	1,80	4,75	36	0	41
03/07/2022	15:54		1,44	1,79	4,75	36	0	41
03/07/2022	16:00		1,53	1,81	4,75	36	0	42
03/07/2022	16:06	*G	1,56	1,81	4,71	36	0	42
03/07/2022	16:12		1,53	1,82	4,71	36	0	41
03/07/2022	16:18		1,56	1,79	4,75	36	0	42
03/07/2022	16:24		1,56	1,84	4,75	35	0	43
03/07/2022	16:30		1,56	1,79	4,75	35	0	44
03/07/2022	16:36		1,41	1,72	4,75	34	0	45
03/07/2022	16:42		1,39	1,80	4,75	34	0	46
03/07/2022	16:48		1,43	1,76	4,75	33	0	48
03/07/2022	16:54		1,51	1,76	4,75	33	0	49
03/07/2022	17:00		1,44	1,74	4,75	33	0	50
03/07/2022	17:06		1,49	1,74	4,75	32	0	51
03/07/2022	17:12		1,50	1,82	4,75	32	0	52
03/07/2022	17:18		1,45	1,72	4,75	31	0	53
03/07/2022	17:24		1,46	1,75	4,75	31	0	54
03/07/2022	17:30		1,48	1,81	4,75	31	0	54
03/07/2022	17:36		1,56	1,84	4,75	31	0	55
03/07/2022	17:42		1,53	1,81	4,75	30	0	56
03/07/2022	17:48		1,44	1,76	4,75	30	0	56
03/07/2022	17:54		1,51	1,87	4,71	30	0	57
03/07/2022	18:00		1,63	1,87	4,55	29	0	58
03/07/2022	18:06		1,53	1,81	4,38	29	0	58
03/07/2022	18:12		1,52	1,88	4,38	29	0	59
03/07/2022	18:18		1,49	1,83	4,34	28	0	60
03/07/2022	18:24		1,43	1,77	4,34	28	0	61
03/07/2022	18:30		1,52	1,84	4,30	28	0	62
03/07/2022	18:36	*G	1,53	1,80	4,18	28	0	62
03/07/2022	18:42		1,56	1,92	4,22	28	0	63
03/07/2022	18:48		1,59	1,94	4,22	27	0	63
03/07/2022	18:54		1,52	1,96	4,26	27	0	64
03/07/2022	19:00		1,63	1,97	4,26	27	0	64
03/07/2022	19:06		1,55	1,91	4,26	26	0	65
03/07/2022	19:12		1,52	1,98	4,26	26	0	66
03/07/2022	19:18		1,61	1,92	4,26	26	0	66
03/07/2022	19:24		1,54	1,88	4,26	26	0	67
03/07/2022	19:30		1,65	1,93	4,26	26	0	67
03/07/2022	19:36		1,63	1,94	4,26	26	0	67

UNIVERSITÀ DI CASSINO E DEL LAZIO MERIDIONALE

DIPARTIMENTO DI INGEGNERIA ELETTRICA
E DELL'INFORMAZIONE "MAURIZIO SCARANO"

LABORATORIO DI MISURE INDUSTRIALI

(sezione Misure Elettriche ed Elettroniche)



Rapporto N. 004_22 - pagina 231 di 406

page 231 of 406

03/07/2022	19:42	1,71	1,96	4,26	26	0	68
03/07/2022	19:48	1,73	2,02	4,26	25	0	68
03/07/2022	19:54	1,63	1,96	4,26	25	0	68
03/07/2022	20:00	1,59	1,90	4,26	25	0	68
03/07/2022	20:06	1,58	1,84	4,26	25	0	68
03/07/2022	20:12	1,56	1,90	4,26	25	0	68
03/07/2022	20:18	1,52	1,87	4,26	25	0	68
03/07/2022	20:24	1,49	1,85	4,26	25	0	68
03/07/2022	20:30	1,57	1,88	4,26	25	0	68
03/07/2022	20:36	1,40	1,69	4,26	25	0	68
03/07/2022	20:42	1,46	1,68	4,26	25	0	68
03/07/2022	20:48	1,46	1,68	4,26	25	0	68
03/07/2022	20:54	1,44	1,67	4,26	25	0	68
03/07/2022	21:00	1,41	1,67	4,26	25	0	68
03/07/2022	21:06	1,38	1,51	4,26	25	0	68
03/07/2022	21:12	1,39	1,66	4,26	25	0	68
03/07/2022	21:18	1,39	1,68	4,26	25	0	68
03/07/2022	21:24	1,29	1,66	4,26	24	0	68
03/07/2022	21:30	1,38	1,59	4,26	24	0	68
03/07/2022	21:36	1,34	1,68	4,22	24	0	68
03/07/2022	21:42	1,43	1,70	4,22	24	0	68
03/07/2022	21:48	1,34	1,64	4,22	24	0	68
03/07/2022	21:54	1,30	1,64	4,22	24	0	68
03/07/2022	22:00	1,35	1,68	4,22	24	0	68
03/07/2022	22:06	1,40	1,70	4,22	24	0	68
03/07/2022	22:12	1,35	1,62	4,22	24	0	68
03/07/2022	22:18	1,36	1,65	4,22	24	0	68
03/07/2022	22:24	1,27	1,64	4,22	24	0	68
03/07/2022	22:30	1,11	1,69	4,22	24	0	68
03/07/2022	22:36	1,13	1,66	4,22	24	0	68
03/07/2022	22:42	1,17	1,70	4,22	25	0	68
03/07/2022	22:48	1,14	1,65	4,22	25	0	67
03/07/2022	22:54	1,23	1,50	4,22	25	0	67
03/07/2022	23:00	1,25	1,67	4,22	25	0	67
03/07/2022	23:06	1,29	1,67	4,22	25	0	67
03/07/2022	23:12	1,20	1,62	4,22	24	0	67
03/07/2022	23:18	1,20	1,63	4,22	24	0	67
03/07/2022	23:24	1,33	1,64	4,22	24	0	67
03/07/2022	23:30	1,36	1,55	4,22	24	0	68

UNIVERSITÀ DI CASSINO E DEL LAZIO MERIDIONALE

DIPARTIMENTO DI INGEGNERIA ELETTRICA
E DELL'INFORMAZIONE "MAURIZIO SCARANO"

LABORATORIO DI MISURE INDUSTRIALI
(sezione Misure Elettriche ed Eletttroniche)



Rapporto N. 004_22 - pagina 232 di 406
page 232 of 406

03/07/2022	23:36	1,25	1,64	4,22	24	0	68
03/07/2022	23:42	1,29	1,59	4,22	24	0	68
03/07/2022	23:48	1,00	1,43	4,22	24	0	68
03/07/2022	23:54	1,00	1,55	4,22	24	0	68

8059SW-02

Firmware: 1.68 09/18

Station: Centralina2 (Nsts,AMB-8059 S/N 160WY90104)

Date: 04/07/2022 Time: 00.00 (RMS 6 minute)

Latitude: 4047.5419 N

Longitude: 1403.609 E

Probe EP-1B-03 (Last Calibrated:30.01.19)

Date	Time	TxO n	RMS W. V/m	Peak W. V/m	Battery V	Temp C°	Current mA	R H %	Alarms AWPLCTV
04/07/2022	00:00:00		1,07	1,56	4,22	24	0	68
04/07/2022	00:06		1,09	1,54	4,22	24	0	68
04/07/2022	00:12		1,06	1,52	4,22	24	0	68
04/07/2022	00:18		1,00	1,50	4,22	24	0	68
04/07/2022	00:24		1,02	1,60	4,22	24	0	68
04/07/2022	00:30		0,95	1,50	4,22	24	0	68
04/07/2022	00:36	*G	0,97	1,44	4,18	25	0	68
04/07/2022	00:42		0,91	1,41	4,18	24	0	68
04/07/2022	00:48		0,93	1,49	4,22	24	0	68
04/07/2022	00:54		0,93	1,46	4,22	24	0	68
04/07/2022	01:00		0,96	1,38	4,22	24	0	68
04/07/2022	01:06		0,96	1,50	4,22	24	0	68
04/07/2022	01:12		0,92	1,35	4,22	24	0	69
04/07/2022	01:18		0,80	1,39	4,22	24	0	69
04/07/2022	01:24		0,76	1,31	4,22	24	0	69
04/07/2022	01:30		0,76	1,29	4,22	24	0	70

UNIVERSITÀ DI CASSINO E DEL LAZIO MERIDIONALE

DIPARTIMENTO DI INGEGNERIA ELETTRICA
E DELL'INFORMAZIONE "MAURIZIO SCARANO"

LABORATORIO DI MISURE INDUSTRIALI

(sezione Misure Elettriche ed Elettroniche)



Rapporto N. 004_22 - pagina 233 di 406

page 233 of 406

04/07/2022	01:36	0,83	1,48	4,22	24	0	70
04/07/2022	01:42	0,80	1,36	4,22	24	0	70
04/07/2022	01:48	0,79	1,36	4,22	24	0	70
04/07/2022	01:54	0,84	1,37	4,22	24	0	70
04/07/2022	02:00	0,75	1,42	4,22	24	0	70
04/07/2022	02:06	0,83	1,39	4,22	24	0	70
04/07/2022	02:12	0,72	1,32	4,22	24	0	70
04/07/2022	02:18	0,70	1,14	4,22	23	0	70
04/07/2022	02:24	0,69	1,14	4,22	23	0	70
04/07/2022	02:30	0,72	0,99	4,22	23	0	70
04/07/2022	02:36	0,74	1,38	4,22	23	0	71
04/07/2022	02:42	0,78	1,36	4,22	23	0	71
04/07/2022	02:48	0,81	1,39	4,22	24	0	71
04/07/2022	02:54	0,89	1,38	4,22	24	0	71
04/07/2022	03:00	0,76	1,25	4,22	24	0	71
04/07/2022	03:06	0,72	1,32	4,22	24	0	71
04/07/2022	03:12	0,76	1,37	4,22	24	0	71
04/07/2022	03:18	0,77	1,36	4,22	23	0	71
04/07/2022	03:24	0,77	1,38	4,22	23	0	71
04/07/2022	03:30	0,73	1,33	4,22	23	0	71
04/07/2022	03:36	0,80	1,31	4,22	23	0	71
04/07/2022	03:42	0,77	1,36	4,22	23	0	71
04/07/2022	03:48	0,95	1,43	4,22	23	0	71
04/07/2022	03:54	0,89	1,41	4,22	23	0	71
04/07/2022	04:00	0,93	1,39	4,26	23	0	71
04/07/2022	04:06	0,84	1,36	4,26	23	0	71
04/07/2022	04:12	0,95	1,45	4,26	23	0	71
04/07/2022	04:18	0,97	1,53	4,26	23	0	71
04/07/2022	04:24	0,96	1,42	4,30	24	0	71
04/07/2022	04:30	0,87	1,43	4,30	24	0	71
04/07/2022	04:36	0,77	1,35	4,34	24	0	71
04/07/2022	04:42	0,89	1,58	4,38	24	0	71
04/07/2022	04:48	0,89	1,55	4,43	24	4	71
04/07/2022	04:54	0,95	1,46	4,47	25	4	71
04/07/2022	05:00	1,15	1,65	4,47	25	8	71
04/07/2022	05:06	1,18	1,65	4,47	25	0	71
04/07/2022	05:12	1,12	1,56	4,47	25	4	71
04/07/2022	05:18	1,01	1,44	4,47	25	4	70
04/07/2022	05:24	1,06	1,67	4,51	26	12	70

UNIVERSITÀ DI CASSINO E DEL LAZIO MERIDIONALE

DIPARTIMENTO DI INGEGNERIA ELETTRICA
E DELL'INFORMAZIONE "MAURIZIO SCARANO"

LABORATORIO DI MISURE INDUSTRIALI

(sezione Misure Elettriche ed Eletttroniche)



Rapporto N. 004_22 - pagina 234 di 406

page 234 of 406

04/07/2022	05:30		1,10	1,60	4,51	26	8	71
04/07/2022	05:36		1,23	1,65	4,51	26	8	71
04/07/2022	05:42		1,22	1,66	4,55	27	12	70
04/07/2022	05:48		1,33	1,66	4,55	27	12	70
04/07/2022	05:54		1,19	1,68	4,55	28	12	70
04/07/2022	06:00		1,23	1,64	4,55	28	12	69
04/07/2022	06:06		1,17	1,67	4,55	29	16	69
04/07/2022	06:12		1,17	1,62	4,59	29	20	68
04/07/2022	06:18		1,27	1,69	4,59	30	24	67
04/07/2022	06:24		1,33	1,68	4,63	30	28	67
04/07/2022	06:30		1,35	1,85	4,63	30	32	67
04/07/2022	06:36	*G	1,36	1,80	4,55	31	20	65
04/07/2022	06:42		1,43	1,86	4,59	32	24	64
04/07/2022	06:48		1,43	1,86	4,71	32	40	64
04/07/2022	06:54		1,58	2,10	4,71	32	44	64
04/07/2022	07:00		1,55	2,10	4,71	32	48	64
04/07/2022	07:06		1,62	2,12	4,71	32	48	64
04/07/2022	07:12		1,75	2,11	4,71	32	48	63
04/07/2022	07:18		1,76	2,07	4,71	32	44	63
04/07/2022	07:24		1,80	2,10	4,71	32	40	63
04/07/2022	07:30		1,65	2,05	4,71	32	36	63
04/07/2022	07:36		1,66	1,99	4,71	33	28	63
04/07/2022	07:42		1,63	1,95	4,71	33	20	63
04/07/2022	07:48		1,78	2,06	4,71	33	12	62
04/07/2022	07:54		1,75	2,10	4,71	33	8	62
04/07/2022	08:00		1,58	2,09	4,75	33	4	62
04/07/2022	08:06		1,57	1,82	4,75	33	0	62
04/07/2022	08:12		1,63	2,11	4,75	33	0	61
04/07/2022	08:18		1,78	2,15	4,75	33	0	61
04/07/2022	08:24		1,57	2,03	4,75	33	0	61
04/07/2022	08:30		1,59	2,09	4,75	33	0	61
04/07/2022	08:36		1,63	1,98	4,75	33	0	61
04/07/2022	08:42		1,65	2,09	4,75	33	0	61
04/07/2022	08:48		1,71	2,11	4,75	33	0	61
04/07/2022	08:54		1,73	2,09	4,75	33	0	61
04/07/2022	09:00		1,74	2,07	4,75	33	0	61
04/07/2022	09:06		1,70	2,04	4,75	33	0	61
04/07/2022	09:12		1,65	2,05	4,75	33	0	61
04/07/2022	09:18		1,65	2,04	4,75	33	0	61

COMUNE DI MONTE DI PROCIDA - C_F488 - 01 - 0013114 - Ingresso - 26/08/2022 - 12:24

gm

UNIVERSITÀ DI CASSINO E DEL LAZIO MERIDIONALE

DIPARTIMENTO DI INGEGNERIA ELETTRICA
E DELL'INFORMAZIONE "MAURIZIO SCARANO"

LABORATORIO DI MISURE INDUSTRIALI
(sezione Misure Elettriche ed Eletttroniche)



Rapporto N. 004_22 - pagina 235 di 406
page 235 of 406

04/07/2022	09:24	1,70	2,02	4,75	33	0	61	
04/07/2022	09:30	1,75	2,26	4,75	33	0	60	
04/07/2022	09:36	1,65	2,22	4,75	33	0	60	
04/07/2022	09:42	1,68	2,08	4,75	33	0	60	
04/07/2022	09:48	1,81	2,11	4,75	33	0	61	
04/07/2022	09:54	1,69	2,10	4,75	33	0	61	
04/07/2022	10:00	1,53	1,91	4,75	33	0	61	
04/07/2022	10:06	1,52	2,01	4,75	33	0	61	
04/07/2022	10:12	1,61	1,99	4,75	33	0	61	
04/07/2022	10:18	1,64	1,98	4,75	33	0	61	
04/07/2022	10:24	1,65	1,96	4,75	33	0	61	
04/07/2022	10:30	1,56	1,88	4,75	33	0	61	
04/07/2022	10:36	1,57	1,89	4,75	33	0	61	
04/07/2022	10:42	1,57	1,90	4,75	33	0	61	
04/07/2022	10:48	1,51	1,88	4,75	33	0	61	
04/07/2022	10:54	1,55	1,92	4,75	33	0	61	
04/07/2022	11:00	1,51	1,83	4,75	33	0	61	
04/07/2022	11:06	1,58	1,93	4,75	33	0	60	
04/07/2022	11:12	1,62	1,95	4,75	33	0	60	
04/07/2022	11:18	1,56	1,94	4,75	33	0	60	
04/07/2022	11:24	1,59	1,87	4,75	33	0	60	
04/07/2022	11:30	1,57	1,91	4,75	33	0	60	
04/07/2022	11:36	1,57	1,87	4,75	33	0	60	
04/07/2022	11:42	1,56	1,89	4,75	33	0	60	
04/07/2022	11:48	1,46	1,85	4,75	33	0	60	
04/07/2022	11:54	1,43	1,78	4,75	33	0	60	
04/07/2022	12:00	1,51	1,88	4,75	33	0	60	
04/07/2022	12:06	1,48	1,91	4,75	33	0	60	
04/07/2022	12:12	1,43	1,77	4,75	33	0	61	
04/07/2022	12:18	1,45	1,79	4,75	33	0	61	
04/07/2022	12:24	1,43	1,81	4,75	33	0	61	
04/07/2022	12:30	1,48	1,82	4,75	33	0	60	
04/07/2022	12:36	*G	1,44	1,82	4,75	34	0	59
04/07/2022	12:42		1,44	1,79	4,75	34	0	59
04/07/2022	12:48		1,52	1,91	4,75	34	0	58
04/07/2022	12:54		1,48	1,82	4,75	34	0	58
04/07/2022	13:00		1,43	1,81	4,75	34	0	58
04/07/2022	13:06		1,54	1,85	4,75	34	0	58
04/07/2022	13:12		1,60	1,91	4,75	34	0	58

UNIVERSITÀ DI CASSINO E DEL LAZIO MERIDIONALE

DIPARTIMENTO DI INGEGNERIA ELETTRICA
E DELL'INFORMAZIONE "MAURIZIO SCARANO"

LABORATORIO DI MISURE INDUSTRIALI
(sezione Misure Elettriche ed Elettroniche)



Rapporto N. 004_22 - pagina 236 di 406
page 236 of 406

04/07/2022	13:18		1,65	1,92	4,75	34	0	58
04/07/2022	13:24		1,55	1,88	4,75	34	0	58
04/07/2022	13:30		1,62	1,88	4,75	34	0	57
04/07/2022	13:36		1,62	1,94	4,75	35	0	57
04/07/2022	13:42		1,59	1,92	4,75	35	0	57
04/07/2022	13:48		1,76	1,92	4,75	35	0	57
04/07/2022	13:54		1,59	1,86	4,75	35	0	57
04/07/2022	14:00		1,58	1,90	4,75	35	0	57
04/07/2022	14:06		1,65	1,90	4,75	35	0	57
04/07/2022	14:12		1,59	1,89	4,75	35	0	57
04/07/2022	14:18		1,54	1,94	4,75	36	0	56
04/07/2022	14:24		1,55	1,87	4,75	35	0	56
04/07/2022	14:30		1,54	1,91	4,75	35	0	56
04/07/2022	14:36		1,61	1,93	4,75	35	0	56
04/07/2022	14:42		1,64	1,98	4,75	35	0	56
04/07/2022	14:48		1,73	1,99	4,75	35	0	56
04/07/2022	14:54		1,63	1,88	4,75	35	0	56
04/07/2022	15:00		1,63	2,01	4,75	35	0	56
04/07/2022	15:06		1,58	1,94	4,75	34	0	56
04/07/2022	15:12		1,69	2,02	4,75	34	0	56
04/07/2022	15:18		1,57	1,93	4,75	34	0	56
04/07/2022	15:24		1,58	1,93	4,75	34	0	56
04/07/2022	15:30		1,56	1,94	4,75	34	0	56
04/07/2022	15:36		1,50	1,90	4,75	34	0	56
04/07/2022	15:42		1,63	1,96	4,75	34	0	56
04/07/2022	15:48		1,52	1,90	4,75	34	0	56
04/07/2022	15:54		1,63	1,97	4,75	34	0	56
04/07/2022	16:00		1,73	2,01	4,75	34	0	56
04/07/2022	16:06	*G	1,71	2,12	4,71	34	0	56
04/07/2022	16:12		1,64	1,97	4,71	34	0	55
04/07/2022	16:18	*G	1,64	2,01	4,75	34	0	54
04/07/2022	16:24		1,64	2,06	4,75	34	0	54
04/07/2022	16:30		1,71	2,05	4,75	34	0	54
04/07/2022	16:36		1,77	2,02	4,75	34	0	54
04/07/2022	16:42		1,73	2,00	4,75	34	0	54
04/07/2022	16:48		1,60	2,04	4,75	34	0	54
04/07/2022	16:54		1,73	2,10	4,75	34	0	54
04/07/2022	17:00		1,76	2,08	4,75	34	0	54
04/07/2022	17:06		1,61	2,00	4,75	33	0	54

UNIVERSITÀ DI CASSINO E DEL LAZIO MERIDIONALE

DIPARTIMENTO DI INGEGNERIA ELETTRICA
E DELL'INFORMAZIONE "MAURIZIO SCARANO"

LABORATORIO DI MISURE INDUSTRIALI

(sezione Misure Elettriche ed Eletttroniche)



Rapporto N. 004_22 - pagina 237 di 406

page 237 of 406

04/07/2022	17:12		1,71	2,08	4,75	33	0	54
04/07/2022	17:18		1,72	2,09	4,75	33	0	54
04/07/2022	17:24		1,71	2,08	4,75	32	0	55
04/07/2022	17:30		1,71	2,02	4,75	32	0	55
04/07/2022	17:36		1,74	2,05	4,75	32	0	56
04/07/2022	17:42		1,86	2,03	4,75	31	0	56
04/07/2022	17:48		1,79	2,08	4,75	31	0	57
04/07/2022	17:54		1,74	2,06	4,75	31	0	57
04/07/2022	18:00		1,71	2,04	4,55	30	0	58
04/07/2022	18:06		1,72	2,02	4,38	30	0	59
04/07/2022	18:12		1,78	2,08	4,38	29	0	59
04/07/2022	18:18		1,85	2,11	4,34	29	0	60
04/07/2022	18:24		1,77	2,13	4,34	29	0	61
04/07/2022	18:30		1,68	2,02	4,30	28	0	61
04/07/2022	18:36	*G	1,64	1,99	4,22	28	0	62
04/07/2022	18:42		1,65	2,07	4,22	28	0	62
04/07/2022	18:48		1,69	2,03	4,26	28	0	62
04/07/2022	18:54		1,58	1,90	4,26	27	0	63
04/07/2022	19:00		1,56	1,87	4,26	27	0	64
04/07/2022	19:06		1,51	1,82	4,26	26	0	64
04/07/2022	19:12		1,53	1,81	4,26	26	0	65
04/07/2022	19:18		1,56	1,86	4,26	26	0	65
04/07/2022	19:24		1,50	1,89	4,26	26	0	66
04/07/2022	19:30		1,59	1,95	4,26	26	0	66
04/07/2022	19:36		1,65	2,01	4,26	26	0	66
04/07/2022	19:42		1,61	1,94	4,26	25	0	67
04/07/2022	19:48		1,63	1,98	4,26	25	0	67
04/07/2022	19:54		1,54	1,86	4,26	25	0	68
04/07/2022	20:00		1,60	1,90	4,26	25	0	68
04/07/2022	20:06		1,56	1,94	4,26	25	0	68
04/07/2022	20:12		1,46	1,82	4,26	25	0	69
04/07/2022	20:18		1,47	1,80	4,26	25	0	69
04/07/2022	20:24		1,52	1,81	4,26	25	0	69
04/07/2022	20:30		1,42	1,66	4,26	25	0	69
04/07/2022	20:36		1,41	1,56	4,26	25	0	69
04/07/2022	20:42		1,41	1,59	4,26	25	0	70
04/07/2022	20:48		1,37	1,73	4,26	25	0	70
04/07/2022	20:54		1,47	1,81	4,26	25	0	70
04/07/2022	21:00		1,46	1,75	4,26	25	0	70

UNIVERSITÀ DI CASSINO E DEL LAZIO MERIDIONALE

DIPARTIMENTO DI INGEGNERIA ELETTRICA
E DELL'INFORMAZIONE "MAURIZIO SCARANO"

LABORATORIO DI MISURE INDUSTRIALI

(sezione Misure Elettriche ed Elettroniche)



Rapporto N. 004_22 - pagina 238 di 406

page 238 of 406

04/07/2022	21:06	1,43	1,68	4,26	25	0	70	
04/07/2022	21:12	1,41	1,64	4,26	25	0	70	
04/07/2022	21:18	1,44	1,72	4,26	25	0	70	
04/07/2022	21:24	1,50	1,75	4,26	25	0	70	
04/07/2022	21:30	1,50	1,75	4,26	25	0	71	
04/07/2022	21:36	1,44	1,68	4,26	25	0	71	
04/07/2022	21:42	1,40	1,63	4,22	25	0	71	
04/07/2022	21:48	1,42	1,67	4,22	25	0	71	
04/07/2022	21:54	1,39	1,67	4,22	25	0	71	
04/07/2022	22:00	1,39	1,67	4,22	25	0	71	
04/07/2022	22:06	1,36	1,67	4,22	25	0	71	
04/07/2022	22:12	1,32	1,70	4,22	25	0	71	
04/07/2022	22:18	1,35	1,67	4,22	25	0	71	
04/07/2022	22:24	1,30	1,64	4,22	24	0	71	
04/07/2022	22:30	1,23	1,59	4,22	24	0	71	
04/07/2022	22:36	1,30	1,54	4,22	24	0	71	
04/07/2022	22:42	1,36	1,63	4,22	24	0	71	
04/07/2022	22:48	1,36	1,66	4,22	24	0	72	
04/07/2022	22:54	1,36	1,52	4,22	24	0	71	
04/07/2022	23:00	1,28	1,65	4,22	24	0	72	
04/07/2022	23:06	1,16	1,68	4,22	24	0	72	
04/07/2022	23:12	1,14	1,52	4,22	24	0	72	
04/07/2022	23:18	1,13	1,58	4,22	24	0	72	
04/07/2022	23:24	1,09	1,54	4,22	24	0	72	
04/07/2022	23:30	1,15	1,52	4,22	24	0	72	
04/07/2022	23:36	0,96	1,47	4,22	24	0	72	
04/07/2022	23:42	0,95	1,62	4,22	24	0	72	
04/07/2022	23:48	1,00	1,54	4,22	24	0	72	
04/07/2022	23:54	1,03	1,64	4,22	24	0	72	
05/07/2022	00:00:00	0,99	1,59	4,22	24	0	72	
05/07/2022	00:06	0,86	1,52	4,22	24	0	72	
05/07/2022	00:12	0,87	1,46	4,22	24	0	72	
05/07/2022	00:18	0,85	1,41	4,22	24	0	72	
05/07/2022	00:24	0,87	1,39	4,22	24	0	72	
05/07/2022	00:30	0,80	1,39	4,22	24	0	72	
05/07/2022	00:36	*G	0,88	1,39	4,18	24	0	72
05/07/2022	00:42	0,95	1,51	4,18	24	0	71	
05/07/2022	00:48	0,88	1,45	4,22	24	0	71	
05/07/2022	00:54	0,95	1,43	4,22	24	0	71	

COMUNE DI MONTE DI PROCIDA - C_F488 - 01 - 0013114 - Ingresso - 26/08/2022 - 12:24

gm

UNIVERSITÀ DI CASSINO E DEL LAZIO MERIDIONALE

DIPARTIMENTO DI INGEGNERIA ELETTRICA
E DELL'INFORMAZIONE "MAURIZIO SCARANO"

LABORATORIO DI MISURE INDUSTRIALI
(sezione Misure Elettriche ed Elettroniche)



Rapporto N. 004_22 - pagina 239 di 406
page 239 of 406

05/07/2022	01:00	0,85	1,40	4,22	24	0	72
05/07/2022	01:06	0,80	1,41	4,22	24	0	72
05/07/2022	01:12	0,84	1,39	4,22	24	0	72
05/07/2022	01:18	0,87	1,42	4,22	24	0	72
05/07/2022	01:24	0,74	1,20	4,22	23	0	72
05/07/2022	01:30	0,76	1,36	4,22	23	0	72
05/07/2022	01:36	0,86	1,39	4,22	23	0	72
05/07/2022	01:42	0,87	1,42	4,22	24	0	72
05/07/2022	01:48	0,88	1,64	4,22	24	0	73
05/07/2022	01:54	0,89	1,43	4,22	24	0	73
05/07/2022	02:00	0,96	1,59	4,22	24	0	73
05/07/2022	02:06	0,89	1,41	4,22	24	0	73
05/07/2022	02:12	0,92	1,38	4,22	24	0	73
05/07/2022	02:18	0,86	1,42	4,22	24	0	73
05/07/2022	02:24	0,86	1,42	4,22	24	0	73
05/07/2022	02:30	0,83	1,39	4,22	24	0	73
05/07/2022	02:36	0,86	1,42	4,22	24	0	73
05/07/2022	02:42	0,88	1,42	4,22	24	0	73
05/07/2022	02:48	0,96	1,50	4,22	24	0	73
05/07/2022	02:54	0,97	1,51	4,22	24	0	73
05/07/2022	03:00	0,88	1,43	4,22	24	0	73
05/07/2022	03:06	0,90	1,46	4,22	23	0	73
05/07/2022	03:12	0,80	1,34	4,22	23	0	73
05/07/2022	03:18	0,80	1,42	4,22	24	0	73
05/07/2022	03:24	0,90	1,43	4,22	24	0	74
05/07/2022	03:30	0,89	1,43	4,22	24	0	74
05/07/2022	03:36	0,91	1,43	4,22	24	0	74
05/07/2022	03:42	0,85	1,44	4,22	24	0	74
05/07/2022	03:48	0,87	1,39	4,22	24	0	74
05/07/2022	03:54	0,91	1,41	4,22	24	0	74
05/07/2022	04:00	0,93	1,49	4,22	24	0	74
05/07/2022	04:06	0,92	1,39	4,26	24	0	74
05/07/2022	04:12	0,89	1,42	4,26	23	0	74
05/07/2022	04:18	1,04	1,64	4,26	23	0	74
05/07/2022	04:24	1,07	1,45	4,30	24	0	74
05/07/2022	04:30	1,10	1,53	4,30	24	0	74
05/07/2022	04:36	1,02	1,45	4,34	24	0	74
05/07/2022	04:42	1,11	1,47	4,38	24	0	74
05/07/2022	04:48	1,01	1,42	4,43	24	0	74

UNIVERSITÀ DI CASSINO E DEL LAZIO MERIDIONALE

DIPARTIMENTO DI INGEGNERIA ELETTRICA
E DELL'INFORMAZIONE "MAURIZIO SCARANO"

LABORATORIO DI MISURE INDUSTRIALI

(sezione Misure Elettriche ed Elettroniche)



Rapporto N. 004_22 - pagina 240 di 406

page 240 of 406

05/07/2022	04:54	1,10	1,47	4,43	24	4	74	
05/07/2022	05:00	1,18	1,61	4,47	24	4	74	
05/07/2022	05:06	1,17	1,64	4,47	24	4	74	
05/07/2022	05:12	1,06	1,48	4,47	25	8	74	
05/07/2022	05:18	1,02	1,41	4,51	25	8	74	
05/07/2022	05:24	1,04	1,49	4,51	25	8	74	
05/07/2022	05:30	1,09	1,53	4,51	25	12	74	
05/07/2022	05:36	1,24	1,65	4,55	25	12	74	
05/07/2022	05:42	1,21	1,63	4,55	26	16	74	
05/07/2022	05:48	1,25	1,69	4,59	27	16	73	
05/07/2022	05:54	1,23	1,66	4,59	27	20	73	
05/07/2022	06:00	1,24	1,65	4,59	28	20	72	
05/07/2022	06:06	1,28	1,62	4,59	28	20	72	
05/07/2022	06:12	1,35	1,65	4,63	29	24	71	
05/07/2022	06:18	1,29	1,71	4,63	29	28	70	
05/07/2022	06:24	1,35	1,71	4,67	30	32	70	
05/07/2022	06:30	1,34	1,75	4,67	30	40	69	
05/07/2022	06:36	*G	1,38	1,70	4,59	30	24	68
05/07/2022	06:42		1,38	1,69	4,67	31	36	66
05/07/2022	06:48		1,29	1,74	4,71	31	40	66
05/07/2022	06:54		1,35	1,87	4,71	31	44	66
05/07/2022	07:00		1,44	1,85	4,71	31	44	66
05/07/2022	07:06		1,53	1,83	4,71	31	48	66
05/07/2022	07:12		1,42	1,76	4,71	31	44	66
05/07/2022	07:18		1,47	1,94	4,71	31	44	65
05/07/2022	07:24		1,23	1,70	4,71	31	40	65
05/07/2022	07:30		1,49	1,80	4,71	31	36	65
05/07/2022	07:36		1,60	1,82	4,71	31	32	65
05/07/2022	07:42		1,56	1,95	4,71	31	24	65
05/07/2022	07:48		1,54	1,86	4,71	31	20	65
05/07/2022	07:54		1,54	1,81	4,71	31	12	65
05/07/2022	08:00		1,52	1,77	4,71	31	8	65
05/07/2022	08:06		1,53	1,82	4,71	31	4	65
05/07/2022	08:12		1,52	1,79	4,75	31	4	65
05/07/2022	08:18		1,66	1,89	4,75	32	0	65
05/07/2022	08:24		1,70	1,86	4,75	32	0	65
05/07/2022	08:30		1,62	1,87	4,75	32	0	65
05/07/2022	08:36		1,52	1,82	4,75	32	0	64
05/07/2022	08:42		1,54	1,83	4,75	32	0	64

gm

UNIVERSITÀ DI CASSINO E DEL LAZIO MERIDIONALE

DIPARTIMENTO DI INGEGNERIA ELETTRICA
E DELL'INFORMAZIONE "MAURIZIO SCARANO"

LABORATORIO DI MISURE INDUSTRIALI
(sezione Misure Elettriche ed Elettroniche)



Rapporto N. 004_22 - pagina 241 di 406
page 241 of 406

05/07/2022	08:48	1,54	1,84	4,75	32	0	64	
05/07/2022	08:54	1,46	1,75	4,75	32	0	64	
05/07/2022	09:00	1,43	1,71	4,75	32	0	64	
05/07/2022	09:06	1,48	1,75	4,75	32	0	64	
05/07/2022	09:12	1,49	1,74	4,75	32	0	64	
05/07/2022	09:18	1,46	1,79	4,75	33	0	64	
05/07/2022	09:24	1,47	1,80	4,75	33	0	64	
05/07/2022	09:30	1,56	1,79	4,75	33	0	63	
05/07/2022	09:36	1,57	1,78	4,75	33	0	63	
05/07/2022	09:42	1,57	1,79	4,75	33	0	62	
05/07/2022	09:48	1,59	1,80	4,75	33	0	62	
05/07/2022	09:54	1,60	1,80	4,75	33	0	62	
05/07/2022	10:00	1,60	1,82	4,75	33	0	62	
05/07/2022	10:06	1,57	1,78	4,75	33	0	62	
05/07/2022	10:12	1,56	1,77	4,75	33	0	62	
05/07/2022	10:18	1,51	1,76	4,75	33	0	61	
05/07/2022	10:24	1,59	1,76	4,75	33	0	61	
05/07/2022	10:30	1,56	1,72	4,75	33	0	62	
05/07/2022	10:36	1,43	1,69	4,75	33	0	62	
05/07/2022	10:42	1,45	1,73	4,75	33	0	62	
05/07/2022	10:48	1,46	1,72	4,75	33	0	62	
05/07/2022	10:54	1,46	1,76	4,75	33	0	62	
05/07/2022	11:00	1,46	1,73	4,75	33	0	62	
05/07/2022	11:06	1,43	1,68	4,75	33	0	62	
05/07/2022	11:12	1,42	1,62	4,75	32	0	62	
05/07/2022	11:18	1,44	1,67	4,75	32	0	62	
05/07/2022	11:24	1,46	1,69	4,75	32	0	62	
05/07/2022	11:30	1,44	1,65	4,75	32	0	62	
05/07/2022	11:36	1,37	1,63	4,75	32	0	62	
05/07/2022	11:42	1,45	1,65	4,75	33	0	62	
05/07/2022	11:48	1,48	1,75	4,75	33	0	61	
05/07/2022	11:54	1,48	1,67	4,75	33	0	61	
05/07/2022	12:00	1,49	1,75	4,75	33	0	60	
05/07/2022	12:06	1,52	1,77	4,75	33	0	60	
05/07/2022	12:12	1,59	1,81	4,75	33	0	60	
05/07/2022	12:18	1,54	1,78	4,75	33	0	60	
05/07/2022	12:24	1,59	1,81	4,75	34	0	59	
05/07/2022	12:30	1,52	1,76	4,75	34	0	59	
05/07/2022	12:36	*G	1,56	1,78	4,75	34	0	57

COMUNE DI MONTE DI PROCIDA - C_F488 - 01 - 0013114 - Ingresso - 26/08/2022 - 12:24

gm

UNIVERSITÀ DI CASSINO E DEL LAZIO MERIDIONALE

DIPARTIMENTO DI INGEGNERIA ELETTRICA
E DELL'INFORMAZIONE "MAURIZIO SCARANO"

LABORATORIO DI MISURE INDUSTRIALI

(sezione Misure Elettriche ed Elettroniche)



Rapporto N. 004_22 - pagina 242 di 406

page 242 of 406

05/07/2022	12:42		1,47	1,76	4,75	35	0	56
05/07/2022	12:48	*G	1,51	1,75	4,75	35	0	55
05/07/2022	12:54		1,50	1,78	4,75	35	0	54
05/07/2022	13:00		1,54	1,76	4,75	35	0	54
05/07/2022	13:06		1,53	1,74	4,75	35	0	54
05/07/2022	13:12		1,54	1,74	4,75	35	0	54
05/07/2022	13:18		1,52	1,76	4,75	35	0	54
05/07/2022	13:24		1,55	1,76	4,75	35	0	53
05/07/2022	13:30		1,62	1,83	4,75	35	0	53
05/07/2022	13:36		1,52	1,78	4,75	35	0	53
05/07/2022	13:42		1,53	1,77	4,75	35	0	54
05/07/2022	13:48		1,52	1,74	4,75	35	0	54
05/07/2022	13:54		1,52	1,84	4,75	35	0	54
05/07/2022	14:00		1,47	1,73	4,75	35	0	54
05/07/2022	14:06		1,45	1,77	4,75	35	0	54
05/07/2022	14:12		1,55	1,80	4,75	35	0	54
05/07/2022	14:18		1,60	1,81	4,75	35	0	54
05/07/2022	14:24		1,62	1,93	4,75	35	0	53
05/07/2022	14:30		1,64	1,98	4,75	35	0	53
05/07/2022	14:36		1,65	1,97	4,75	35	0	52
05/07/2022	14:42		1,58	1,96	4,75	35	0	52
05/07/2022	14:48		1,59	1,94	4,75	35	0	53
05/07/2022	14:54		1,57	1,95	4,75	35	0	52
05/07/2022	15:00		1,54	1,88	4,75	36	0	52
05/07/2022	15:06		1,57	1,87	4,75	36	0	52
05/07/2022	15:12		1,53	1,84	4,75	36	0	52
05/07/2022	15:18		1,56	1,88	4,75	36	0	51
05/07/2022	15:24		1,60	1,92	4,75	36	0	50
05/07/2022	15:30		1,62	1,99	4,75	36	0	49
05/07/2022	15:36		1,56	1,92	4,75	36	0	48
05/07/2022	15:42		1,58	1,89	4,75	36	0	46
05/07/2022	15:48		1,61	1,94	4,75	36	0	45
05/07/2022	15:54		1,58	1,91	4,75	36	0	45
05/07/2022	16:00		1,52	1,84	4,75	36	0	44
05/07/2022	16:06	*G	1,49	1,81	4,71	36	0	43
05/07/2022	16:12		1,51	2,08	4,71	36	0	42
05/07/2022	16:18		1,62	1,97	4,75	36	0	42
05/07/2022	16:24		1,69	2,05	4,75	35	0	42
05/07/2022	16:30		1,64	1,96	4,75	35	0	43

COMUNE DI MONTE DI PROCIDA - C_F488 - 01 - 0013114 - Ingresso - 26/08/2022 - 12:24

gm

UNIVERSITÀ DI CASSINO E DEL LAZIO MERIDIONALE

DIPARTIMENTO DI INGEGNERIA ELETTRICA
E DELL'INFORMAZIONE "MAURIZIO SCARANO"

LABORATORIO DI MISURE INDUSTRIALI

(sezione Misure Elettriche ed Eletttroniche)



Rapporto N. 004_22 - pagina 243 di 406

page 243 of 406

05/07/2022	16:36		1,71	2,00	4,75	35	0	43
05/07/2022	16:42		1,66	2,08	4,75	34	0	43
05/07/2022	16:48		1,62	1,89	4,75	34	0	43
05/07/2022	16:54		1,64	1,94	4,75	34	0	44
05/07/2022	17:00		1,53	1,93	4,75	34	0	44
05/07/2022	17:06		1,62	1,94	4,75	33	0	45
05/07/2022	17:12		1,60	1,93	4,75	33	0	45
05/07/2022	17:18		1,61	1,93	4,75	33	0	46
05/07/2022	17:24		1,58	1,88	4,75	32	0	46
05/07/2022	17:30		1,54	1,87	4,75	32	0	47
05/07/2022	17:36		1,55	1,90	4,75	32	0	47
05/07/2022	17:42		1,56	1,87	4,75	31	0	48
05/07/2022	17:48		1,59	1,97	4,75	31	0	48
05/07/2022	17:54		1,51	1,91	4,67	31	0	49
05/07/2022	18:00		1,59	1,91	4,51	30	0	50
05/07/2022	18:06		1,54	1,93	4,38	30	0	50
05/07/2022	18:12		1,58	1,92	4,38	29	0	51
05/07/2022	18:18		1,57	1,89	4,34	29	0	51
05/07/2022	18:24		1,65	1,96	4,34	29	0	52
05/07/2022	18:30		1,79	1,99	4,30	28	0	53
05/07/2022	18:36	*G	1,69	1,99	4,22	28	0	53
05/07/2022	18:42		1,60	1,97	4,22	28	0	53
05/07/2022	18:48	*G	1,59	1,94	4,26	27	0	54
05/07/2022	18:54		1,62	1,94	4,26	27	0	55
05/07/2022	19:00		1,57	1,91	4,26	26	0	56
05/07/2022	19:06		1,54	1,93	4,26	26	0	57
05/07/2022	19:12		1,55	1,82	4,26	26	0	57
05/07/2022	19:18		1,64	1,99	4,26	25	0	58
05/07/2022	19:24		1,62	1,95	4,26	25	0	58
05/07/2022	19:30		1,60	1,97	4,26	25	0	59
05/07/2022	19:36		1,62	1,93	4,26	25	0	59
05/07/2022	19:42		1,63	1,96	4,26	25	0	60
05/07/2022	19:48		1,50	1,86	4,26	25	0	60
05/07/2022	19:54		1,48	1,80	4,26	25	0	60
05/07/2022	20:00		1,47	1,80	4,26	25	0	61
05/07/2022	20:06		1,50	1,83	4,26	25	0	61
05/07/2022	20:12		1,57	1,82	4,26	25	0	62
05/07/2022	20:18		1,51	1,82	4,26	25	0	62
05/07/2022	20:24		1,42	1,74	4,26	25	0	62

COMUNE DI MONTE DI PROCIDA - C_F488 - 01 - 0013114 - Ingresso - 26/08/2022 - 12:24

gm

UNIVERSITÀ DI CASSINO E DEL LAZIO MERIDIONALE

DIPARTIMENTO DI INGEGNERIA ELETTRICA
E DELL'INFORMAZIONE "MAURIZIO SCARANO"

LABORATORIO DI MISURE INDUSTRIALI

(sezione Misure Elettriche ed Elettroniche)



Rapporto N. 004_22 - pagina 244 di 406

page 244 of 406

05/07/2022	20:30	1,47	1,67	4,26	24	0	62
05/07/2022	20:36	1,47	1,69	4,26	24	0	62
05/07/2022	20:42	1,47	1,68	4,26	24	0	63
05/07/2022	20:48	1,46	1,72	4,26	24	0	63
05/07/2022	20:54	1,47	1,66	4,26	24	0	63
05/07/2022	21:00	1,43	1,63	4,26	24	0	63
05/07/2022	21:06	1,35	1,57	4,22	24	0	63
05/07/2022	21:12	1,34	1,64	4,22	24	0	63
05/07/2022	21:18	1,41	1,58	4,22	24	0	63
05/07/2022	21:24	1,40	1,63	4,22	24	0	64
05/07/2022	21:30	1,36	1,67	4,22	24	0	64
05/07/2022	21:36	1,34	1,50	4,22	24	0	64
05/07/2022	21:42	1,38	1,60	4,22	24	0	64
05/07/2022	21:48	1,33	1,55	4,22	24	0	64
05/07/2022	21:54	1,25	1,53	4,22	24	0	64
05/07/2022	22:00	1,27	1,49	4,22	24	0	64
05/07/2022	22:06	1,33	1,67	4,22	24	0	65
05/07/2022	22:12	1,35	1,61	4,22	24	0	65
05/07/2022	22:18	1,32	1,60	4,22	24	0	65
05/07/2022	22:24	1,32	1,51	4,22	24	0	65
05/07/2022	22:30	1,38	1,65	4,22	24	0	65
05/07/2022	22:36	1,34	1,61	4,22	24	0	65
05/07/2022	22:42	1,29	1,67	4,22	24	0	65
05/07/2022	22:48	1,26	1,50	4,22	24	0	65
05/07/2022	22:54	1,11	1,42	4,22	24	0	66
05/07/2022	23:00	1,05	1,42	4,22	24	0	66
05/07/2022	23:06	1,08	1,48	4,22	24	0	66
05/07/2022	23:12	1,15	1,54	4,22	24	0	66
05/07/2022	23:18	1,20	1,63	4,22	24	0	66
05/07/2022	23:24	1,06	1,55	4,22	24	0	66
05/07/2022	23:30	1,09	1,52	4,22	24	0	66
05/07/2022	23:36	1,06	1,46	4,22	24	0	66
05/07/2022	23:42	0,95	1,40	4,22	24	0	66
05/07/2022	23:48	1,01	1,53	4,22	24	0	66
05/07/2022	23:54	1,12	1,49	4,22	24	0	66
06/07/2022	00:00:00	1,13	1,54	4,22	24	0	66
06/07/2022	00:06	1,12	1,56	4,22	24	0	66
06/07/2022	00:12	1,03	1,53	4,22	24	0	66
06/07/2022	00:18	0,96	1,44	4,22	24	0	66

COMUNE DI MONTE DI PROCIDA - C_F488 - 01 - 0013114 - Ingresso - 26/08/2022 - 12:24

gm

UNIVERSITÀ DI CASSINO E DEL LAZIO MERIDIONALE

DIPARTIMENTO DI INGEGNERIA ELETTRICA
E DELL'INFORMAZIONE "MAURIZIO SCARANO"

LABORATORIO DI MISURE INDUSTRIALI
(sezione Misure Elettriche ed Eletttroniche)



Rapporto N. 004_22 - pagina 245 di 406
page 245 of 406

06/07/2022	00:24		1,05	1,48	4,22	23	0	66
06/07/2022	00:30		1,05	1,43	4,22	23	0	66
06/07/2022	00:36	*G	1,05	1,43	4,18	24	0	66
06/07/2022	00:42		0,99	1,44	4,18	24	0	66
06/07/2022	00:48		1,02	1,45	4,22	24	0	65
06/07/2022	00:54		0,94	1,43	4,22	24	0	66
06/07/2022	01:00		0,93	1,44	4,22	23	0	66
06/07/2022	01:06		1,06	1,55	4,22	23	0	66
06/07/2022	01:12		0,92	1,42	4,22	23	0	66
06/07/2022	01:18		0,91	1,38	4,22	23	0	67
06/07/2022	01:24		0,88	1,34	4,22	23	0	67
06/07/2022	01:30		0,95	1,46	4,22	23	0	67
06/07/2022	01:36		0,90	1,47	4,22	23	0	67
06/07/2022	01:42		1,04	1,60	4,22	23	0	67
06/07/2022	01:48		1,02	1,69	4,22	23	0	67
06/07/2022	01:54		0,94	1,41	4,22	23	0	68
06/07/2022	02:00		0,88	1,40	4,22	23	0	68
06/07/2022	02:06		0,86	1,36	4,22	23	0	68
06/07/2022	02:12		0,84	1,21	4,22	23	0	68
06/07/2022	02:18		0,83	1,15	4,22	23	0	68
06/07/2022	02:24		0,83	1,46	4,22	23	0	68
06/07/2022	02:30		0,80	1,35	4,22	23	0	68
06/07/2022	02:36		0,81	1,35	4,22	23	0	68
06/07/2022	02:42		0,80	1,42	4,22	23	0	68
06/07/2022	02:48		0,80	1,44	4,22	23	0	68
06/07/2022	02:54		0,88	1,25	4,22	23	0	68
06/07/2022	03:00		0,88	1,26	4,22	23	0	68
06/07/2022	03:06		0,80	1,05	4,22	23	0	68
06/07/2022	03:12		0,82	1,09	4,22	23	0	68
06/07/2022	03:18		0,89	1,44	4,22	23	0	69
06/07/2022	03:24		0,92	1,41	4,22	23	0	69
06/07/2022	03:30		0,76	1,20	4,22	23	0	69
06/07/2022	03:36		0,87	1,43	4,22	23	0	69
06/07/2022	03:42		0,87	1,41	4,22	23	0	69
06/07/2022	03:48		0,85	1,44	4,22	23	0	69
06/07/2022	03:54		1,05	1,37	4,22	23	0	69
06/07/2022	04:00		0,80	1,40	4,22	23	0	69
06/07/2022	04:06		0,88	1,44	4,26	23	0	69
06/07/2022	04:12		0,88	1,37	4,26	23	0	69

UNIVERSITÀ DI CASSINO E DEL LAZIO MERIDIONALE

DIPARTIMENTO DI INGEGNERIA ELETTRICA
E DELL'INFORMAZIONE "MAURIZIO SCARANO"

LABORATORIO DI MISURE INDUSTRIALI

(sezione Misure Elettriche ed Eletttroniche)



Rapporto N. 004_22 - pagina 246 di 406

page 246 of 406

06/07/2022	04:18		0,85	1,41	4,26	23	0	69
06/07/2022	04:24		0,89	1,41	4,30	23	0	69
06/07/2022	04:30		0,90	1,41	4,30	23	0	69
06/07/2022	04:36		0,90	1,41	4,34	23	0	69
06/07/2022	04:42		0,95	1,53	4,34	23	0	69
06/07/2022	04:48		1,05	1,46	4,38	23	0	69
06/07/2022	04:54		1,13	1,47	4,38	23	0	69
06/07/2022	05:00		1,15	1,50	4,43	23	0	69
06/07/2022	05:06		1,13	1,59	4,43	24	0	69
06/07/2022	05:12		1,20	1,64	4,47	24	0	69
06/07/2022	05:18		1,24	1,65	4,47	24	0	69
06/07/2022	05:24		1,17	1,59	4,47	24	4	70
06/07/2022	05:30		1,23	1,62	4,47	24	4	70
06/07/2022	05:36		1,22	1,59	4,47	25	4	71
06/07/2022	05:42		1,26	1,59	4,51	26	4	71
06/07/2022	05:48		1,31	1,68	4,51	27	8	70
06/07/2022	05:54		1,17	1,61	4,51	27	8	69
06/07/2022	06:00		1,08	1,57	4,51	28	8	68
06/07/2022	06:06		1,16	1,61	4,51	28	12	67
06/07/2022	06:12		1,15	1,62	4,55	29	16	67
06/07/2022	06:18		1,20	1,51	4,55	29	20	66
06/07/2022	06:24		1,32	1,62	4,59	30	24	65
06/07/2022	06:30		1,24	1,63	4,63	30	32	65
06/07/2022	06:36	*G	1,23	1,72	4,55	31	20	63
06/07/2022	06:42		1,19	1,57	4,59	31	24	62
06/07/2022	06:48		1,32	1,68	4,71	31	44	61
06/07/2022	06:54		1,29	1,75	4,71	31	48	61
06/07/2022	07:00		1,31	1,71	4,71	31	52	61
06/07/2022	07:06		1,36	1,69	4,71	31	52	61
06/07/2022	07:12		1,34	1,65	4,71	31	52	61
06/07/2022	07:18		1,42	1,71	4,71	31	52	61
06/07/2022	07:24		1,42	1,75	4,71	31	52	61
06/07/2022	07:30		1,44	1,77	4,71	31	48	61
06/07/2022	07:36		1,43	1,73	4,71	31	44	61
06/07/2022	07:42		1,41	1,71	4,71	31	44	61
06/07/2022	07:48		1,42	1,75	4,71	31	40	61
06/07/2022	07:54		1,56	1,75	4,71	31	36	61
06/07/2022	08:00		1,49	1,76	4,71	32	28	60
06/07/2022	08:06		1,43	1,68	4,71	32	24	60

UNIVERSITÀ DI CASSINO E DEL LAZIO MERIDIONALE

DIPARTIMENTO DI INGEGNERIA ELETTRICA
E DELL'INFORMAZIONE "MAURIZIO SCARANO"

LABORATORIO DI MISURE INDUSTRIALI

(sezione Misure Elettriche ed Eletttroniche)



Rapporto N. 004_22 - pagina 247 di 406

page 247 of 406

06/07/2022	08:12	1,49	1,73	4,71	32	16	60
06/07/2022	08:18	1,45	1,70	4,71	32	12	60
06/07/2022	08:24	1,49	1,73	4,71	32	8	60
06/07/2022	08:30	1,52	1,76	4,71	32	4	59
06/07/2022	08:36	1,44	1,71	4,75	32	0	59
06/07/2022	08:42	1,42	1,73	4,75	32	0	59
06/07/2022	08:48	1,44	1,75	4,75	32	0	59
06/07/2022	08:54	1,51	1,72	4,75	32	0	59
06/07/2022	09:00	1,48	1,73	4,75	32	0	59
06/07/2022	09:06	1,45	1,69	4,75	32	0	59
06/07/2022	09:12	1,45	1,67	4,75	32	0	59
06/07/2022	09:18	1,50	1,76	4,75	31	0	59
06/07/2022	09:24	1,50	1,74	4,75	31	0	59
06/07/2022	09:30	1,48	1,70	4,75	31	0	59
06/07/2022	09:36	1,47	1,73	4,75	31	0	60
06/07/2022	09:42	1,41	1,70	4,75	31	0	60
06/07/2022	09:48	1,43	1,74	4,75	31	0	60
06/07/2022	09:54	1,48	1,70	4,75	31	0	60
06/07/2022	10:00	1,47	1,68	4,75	31	0	60
06/07/2022	10:06	1,46	1,68	4,75	31	0	60
06/07/2022	10:12	1,46	1,70	4,75	31	0	60
06/07/2022	10:18	1,44	1,72	4,75	31	0	60
06/07/2022	10:24	1,45	1,69	4,75	31	0	61
06/07/2022	10:30	1,46	1,69	4,75	32	0	61
06/07/2022	10:36	1,41	1,68	4,75	32	0	61
06/07/2022	10:42	1,49	1,68	4,75	32	0	61
06/07/2022	10:48	1,55	1,74	4,75	32	0	60
06/07/2022	10:54	1,46	1,68	4,75	32	0	60
06/07/2022	11:00	1,42	1,65	4,75	32	0	60
06/07/2022	11:06	1,47	1,68	4,75	32	0	60
06/07/2022	11:12	1,42	1,66	4,75	32	0	60
06/07/2022	11:18	1,42	1,63	4,75	32	0	60
06/07/2022	11:24	1,39	1,60	4,75	32	0	60
06/07/2022	11:30	1,39	1,64	4,75	32	0	60
06/07/2022	11:36	1,39	1,63	4,75	32	0	60
06/07/2022	11:42	1,35	1,61	4,75	32	0	59
06/07/2022	11:48	1,39	1,60	4,75	32	0	59
06/07/2022	11:54	1,45	1,67	4,75	32	0	60
06/07/2022	12:00	1,45	1,68	4,75	32	0	60

UNIVERSITÀ DI CASSINO E DEL LAZIO MERIDIONALE

DIPARTIMENTO DI INGEGNERIA ELETTRICA
E DELL'INFORMAZIONE "MAURIZIO SCARANO"

LABORATORIO DI MISURE INDUSTRIALI
(sezione Misure Elettriche ed Elettroniche)



Rapporto N. 004_22 - pagina 248 di 406
page 248 of 406

06/07/2022	12:06		1,38	1,61	4,75	33	0	60
06/07/2022	12:12		1,46	1,73	4,75	33	0	60
06/07/2022	12:18		1,55	1,77	4,75	33	0	60
06/07/2022	12:24		1,59	1,81	4,75	33	0	59
06/07/2022	12:30		1,54	1,78	4,75	33	0	59
06/07/2022	12:36	*G	1,53	1,75	4,75	34	0	57
06/07/2022	12:42		1,43	1,64	4,71	35	0	57
06/07/2022	12:48		1,43	1,75	4,75	35	0	56
06/07/2022	12:54		1,49	1,76	4,75	35	0	56
06/07/2022	13:00		1,46	1,63	4,75	35	0	56
06/07/2022	13:06		1,47	1,69	4,75	35	0	55
06/07/2022	13:12		1,47	1,78	4,75	35	0	55
06/07/2022	13:18		1,45	1,72	4,75	35	0	55
06/07/2022	13:24		1,55	1,84	4,75	35	0	55
06/07/2022	13:30		1,57	1,82	4,75	35	0	54
06/07/2022	13:36		1,49	1,79	4,75	34	0	54
06/07/2022	13:42		1,44	1,75	4,75	34	0	55
06/07/2022	13:48		1,52	1,81	4,75	34	0	55
06/07/2022	13:54		1,59	1,92	4,75	34	0	56
06/07/2022	14:00		1,58	1,93	4,75	34	0	56
06/07/2022	14:06		1,60	1,94	4,75	34	0	56
06/07/2022	14:12		1,69	1,99	4,75	33	0	56
06/07/2022	14:18		1,64	1,96	4,75	33	0	56
06/07/2022	14:24		1,68	1,96	4,75	33	0	57
06/07/2022	14:30		1,64	1,90	4,75	33	0	57
06/07/2022	14:36		1,66	1,90	4,75	33	0	57
06/07/2022	14:42		1,65	1,89	4,75	33	0	58
06/07/2022	14:48		1,64	1,89	4,75	33	0	58
06/07/2022	14:54		1,70	1,93	4,75	33	0	58
06/07/2022	15:00		1,65	1,92	4,75	33	0	58
06/07/2022	15:06		1,67	2,06	4,75	33	0	58
06/07/2022	15:12		1,59	1,86	4,75	33	0	58
06/07/2022	15:18		1,67	1,93	4,75	33	0	57
06/07/2022	15:24		1,66	2,00	4,75	33	0	57
06/07/2022	15:30		1,71	1,95	4,75	33	0	57
06/07/2022	15:36		1,69	1,94	4,75	33	0	57
06/07/2022	15:42		1,74	1,98	4,75	33	0	57
06/07/2022	15:48		1,68	1,97	4,75	33	0	57
06/07/2022	15:54		1,66	1,92	4,75	33	0	57

COMUNE DI MONTE DI PROCIDA - C_F488 - 01 - 0013114 - Ingresso - 26/08/2022 - 12:24

gm

UNIVERSITÀ DI CASSINO E DEL LAZIO MERIDIONALE

DIPARTIMENTO DI INGEGNERIA ELETTRICA
E DELL'INFORMAZIONE "MAURIZIO SCARANO"

LABORATORIO DI MISURE INDUSTRIALI
(sezione Misure Elettriche ed Eletttroniche)



Rapporto N. 004_22 - pagina 249 di 406
page 249 of 406

06/07/2022	16:00		1,61	1,99	4,75	33	0	56
06/07/2022	16:06	*G	1,66	1,93	4,71	34	0	55
06/07/2022	16:12		1,73	1,94	4,71	34	0	55
06/07/2022	16:18		1,73	1,93	4,75	34	0	55
06/07/2022	16:24		1,71	1,96	4,75	34	0	55
06/07/2022	16:30		1,70	1,96	4,75	34	0	55
06/07/2022	16:36		1,74	2,02	4,75	34	0	55
06/07/2022	16:42		1,82	2,01	4,75	34	0	55
06/07/2022	16:48		1,83	1,98	4,75	34	0	54
06/07/2022	16:54		1,82	2,05	4,75	34	0	54
06/07/2022	17:00		1,75	2,05	4,75	34	0	54
06/07/2022	17:06		1,78	1,97	4,75	34	0	54
06/07/2022	17:12		1,86	2,03	4,75	34	0	54
06/07/2022	17:18		1,66	1,94	4,75	33	0	54
06/07/2022	17:24		1,57	1,83	4,75	33	0	54
06/07/2022	17:30		1,58	1,88	4,75	33	0	54
06/07/2022	17:36		1,68	1,94	4,75	33	0	54
06/07/2022	17:42		1,59	1,90	4,75	33	0	54
06/07/2022	17:48		1,64	1,91	4,75	32	0	54
06/07/2022	17:54		1,68	1,92	4,63	32	0	54
06/07/2022	18:00		1,63	1,88	4,43	31	0	55
06/07/2022	18:06		1,62	1,92	4,38	30	0	56
06/07/2022	18:12		1,66	1,91	4,38	30	0	56
06/07/2022	18:18		1,62	1,90	4,34	29	0	57
06/07/2022	18:24		1,58	1,93	4,34	29	0	58
06/07/2022	18:30		1,65	1,93	4,30	28	0	59
06/07/2022	18:36	*G	1,69	1,95	4,22	28	0	59
06/07/2022	18:42		1,65	1,92	4,22	28	0	60
06/07/2022	18:48		1,63	1,86	4,26	28	0	60
06/07/2022	18:54		1,65	1,87	4,26	27	0	61
06/07/2022	19:00		1,60	1,85	4,26	27	0	62
06/07/2022	19:06		1,60	1,86	4,26	26	0	62
06/07/2022	19:12		1,66	1,87	4,26	26	0	63
06/07/2022	19:18		1,61	1,83	4,26	26	0	64
06/07/2022	19:24		1,64	1,86	4,26	26	0	64
06/07/2022	19:30		1,62	1,83	4,26	25	0	64
06/07/2022	19:36		1,60	1,75	4,26	25	0	65
06/07/2022	19:42		1,59	1,82	4,26	25	0	65
06/07/2022	19:48		1,57	1,74	4,26	25	0	65

COMUNE DI MONTE DI PROCIDA - C_F488 - 01 - 0013114 - Ingresso - 26/08/2022 - 12:24

gm

UNIVERSITÀ DI CASSINO E DEL LAZIO MERIDIONALE

DIPARTIMENTO DI INGEGNERIA ELETTRICA
E DELL'INFORMAZIONE "MAURIZIO SCARANO"

LABORATORIO DI MISURE INDUSTRIALI

(sezione Misure Elettriche ed Eletttroniche)



Rapporto N. 004_22 - pagina 250 di 406

page 250 of 406

06/07/2022	19:54	1,60	1,82	4,26	25	0	66
06/07/2022	20:00	1,62	1,85	4,26	25	0	66
06/07/2022	20:06	1,57	1,80	4,26	25	0	67
06/07/2022	20:12	1,57	1,83	4,26	25	0	67
06/07/2022	20:18	1,63	1,88	4,26	25	0	67
06/07/2022	20:24	1,65	1,81	4,26	25	0	68
06/07/2022	20:30	1,56	1,70	4,26	25	0	68
06/07/2022	20:36	1,62	1,85	4,26	25	0	68
06/07/2022	20:42	1,61	1,86	4,26	25	0	68
06/07/2022	20:48	1,61	1,86	4,26	25	0	69
06/07/2022	20:54	1,38	1,68	4,26	25	0	69
06/07/2022	21:00	1,47	1,70	4,26	25	0	69
06/07/2022	21:06	1,39	1,69	4,26	25	0	70
06/07/2022	21:12	1,40	1,70	4,22	25	0	70
06/07/2022	21:18	1,41	1,67	4,22	25	0	70
06/07/2022	21:24	1,33	1,63	4,26	25	0	70
06/07/2022	21:30	1,43	1,70	4,22	25	0	70
06/07/2022	21:36	1,34	1,65	4,22	25	0	70
06/07/2022	21:42	1,30	1,65	4,22	25	0	71
06/07/2022	21:48	1,31	1,61	4,22	25	0	71
06/07/2022	21:54	1,27	1,60	4,22	25	0	71
06/07/2022	22:00	1,36	1,64	4,22	25	0	71
06/07/2022	22:06	1,31	1,66	4,22	25	0	71
06/07/2022	22:12	1,30	1,56	4,22	25	0	71
06/07/2022	22:18	1,30	1,67	4,22	24	0	71
06/07/2022	22:24	1,26	1,57	4,22	24	0	71
06/07/2022	22:30	1,21	1,55	4,22	24	0	71
06/07/2022	22:36	1,24	1,56	4,22	24	0	71
06/07/2022	22:42	1,23	1,49	4,22	24	0	71
06/07/2022	22:48	1,16	1,49	4,22	24	0	71
06/07/2022	22:54	1,21	1,52	4,22	24	0	72
06/07/2022	23:00	1,22	1,50	4,22	24	0	72
06/07/2022	23:06	1,18	1,55	4,22	24	0	72
06/07/2022	23:12	1,13	1,48	4,22	24	0	72
06/07/2022	23:18	1,18	1,65	4,22	24	0	72
06/07/2022	23:24	1,19	1,48	4,22	24	0	72
06/07/2022	23:30	1,11	1,47	4,22	24	0	72
06/07/2022	23:36	0,99	1,48	4,22	24	0	72
06/07/2022	23:42	1,03	1,47	4,22	24	0	72

UNIVERSITÀ DI CASSINO E DEL LAZIO MERIDIONALE

DIPARTIMENTO DI INGEGNERIA ELETTRICA
E DELL'INFORMAZIONE "MAURIZIO SCARANO"

LABORATORIO DI MISURE INDUSTRIALI
(sezione Misure Elettriche ed Elettroniche)



Rapporto N. 004_22 - pagina 251 di 406
page 251 of 406

06/07/2022	23:48		1,09	1,68	4,22	24	0	72
06/07/2022	23:54		1,07	1,51	4,22	24	0	72
07/07/2022	00:00:00		0,96	1,56	4,22	24	0	72
07/07/2022	00:06		1,03	1,59	4,22	24	0	72
07/07/2022	00:12		1,16	1,46	4,22	24	0	72
07/07/2022	00:18		0,98	1,41	4,22	24	0	73
07/07/2022	00:24		0,99	1,42	4,22	24	0	73
07/07/2022	00:30		0,94	1,41	4,22	24	0	73
07/07/2022	00:36	*G	0,96	1,54	4,18	25	0	72
07/07/2022	00:42		1,04	1,62	4,18	25	0	72
07/07/2022	00:48		0,98	1,41	4,22	25	0	72
07/07/2022	00:54		0,91	1,44	4,22	24	0	72
07/07/2022	01:00		0,91	1,42	4,22	24	0	72
07/07/2022	01:06		0,91	1,42	4,22	24	0	72
07/07/2022	01:12		0,94	1,42	4,22	24	0	73
07/07/2022	01:18		0,95	1,43	4,22	24	0	73
07/07/2022	01:24		0,88	1,40	4,22	24	0	73
07/07/2022	01:30		0,81	1,41	4,22	24	0	73
07/07/2022	01:36		0,86	1,37	4,22	24	0	73
07/07/2022	01:42		0,88	1,40	4,22	24	0	73
07/07/2022	01:48		0,80	1,39	4,22	24	0	73
07/07/2022	01:54		0,82	1,37	4,22	24	0	73
07/07/2022	02:00		0,80	1,35	4,22	24	0	73
07/07/2022	02:06		0,80	1,40	4,22	24	0	73
07/07/2022	02:12		0,88	1,36	4,22	24	0	73
07/07/2022	02:18		0,82	1,43	4,22	23	0	73
07/07/2022	02:24		0,78	1,39	4,22	23	0	73
07/07/2022	02:30		0,78	1,48	4,22	23	0	73
07/07/2022	02:36		0,86	1,42	4,22	23	0	73
07/07/2022	02:42		0,86	1,40	4,22	23	0	73
07/07/2022	02:48		0,89	1,65	4,22	23	0	74
07/07/2022	02:54		0,79	1,40	4,22	23	0	74
07/07/2022	03:00		0,87	1,43	4,22	23	0	74
07/07/2022	03:06		0,82	1,39	4,22	23	0	74
07/07/2022	03:12		0,84	1,41	4,22	23	0	74
07/07/2022	03:18		0,87	1,43	4,22	23	0	74
07/07/2022	03:24		0,79	1,37	4,22	23	0	74
07/07/2022	03:30		0,76	1,37	4,22	23	0	74
07/07/2022	03:36		0,78	1,43	4,22	23	0	74

UNIVERSITÀ DI CASSINO E DEL LAZIO MERIDIONALE

DIPARTIMENTO DI INGEGNERIA ELETTRICA
E DELL'INFORMAZIONE "MAURIZIO SCARANO"

LABORATORIO DI MISURE INDUSTRIALI

(sezione Misure Elettriche ed Eletttroniche)



Rapporto N. 004_22 - pagina 252 di 406

page 252 of 406

07/07/2022	03:42	0,92	1,42	4,22	23	0	74	
07/07/2022	03:48	0,81	1,39	4,22	23	0	74	
07/07/2022	03:54	0,78	1,40	4,22	23	0	74	
07/07/2022	04:00	0,81	1,46	4,22	23	0	74	
07/07/2022	04:06	0,90	1,46	4,26	23	0	74	
07/07/2022	04:12	1,00	1,47	4,26	23	0	74	
07/07/2022	04:18	1,02	1,63	4,26	23	0	74	
07/07/2022	04:24	0,97	1,45	4,30	23	0	74	
07/07/2022	04:30	0,96	1,49	4,30	23	0	74	
07/07/2022	04:36	1,15	1,55	4,30	23	0	74	
07/07/2022	04:42	1,21	1,69	4,34	23	0	74	
07/07/2022	04:48	1,25	1,58	4,34	23	0	74	
07/07/2022	04:54	1,29	1,70	4,38	24	0	74	
07/07/2022	05:00	1,13	1,63	4,43	24	0	74	
07/07/2022	05:06	1,02	1,65	4,43	24	0	74	
07/07/2022	05:12	1,18	1,56	4,43	24	0	74	
07/07/2022	05:18	1,20	1,57	4,47	24	4	74	
07/07/2022	05:24	1,14	1,60	4,47	25	4	74	
07/07/2022	05:30	1,17	1,55	4,47	25	4	74	
07/07/2022	05:36	1,12	1,63	4,47	25	8	74	
07/07/2022	05:42	1,25	1,64	4,51	26	8	74	
07/07/2022	05:48	1,26	1,55	4,51	26	8	73	
07/07/2022	05:54	1,24	1,48	4,55	27	16	73	
07/07/2022	06:00	1,14	1,54	4,55	27	20	72	
07/07/2022	06:06	1,15	1,57	4,55	28	16	72	
07/07/2022	06:12	1,23	1,65	4,55	28	16	71	
07/07/2022	06:18	1,34	1,60	4,59	28	24	71	
07/07/2022	06:24	1,29	1,69	4,63	29	28	70	
07/07/2022	06:30	1,30	1,65	4,67	29	36	70	
07/07/2022	06:36	*G	1,36	1,80	4,55	30	4	69
07/07/2022	06:42		1,44	1,80	4,67	30	40	67
07/07/2022	06:48	*G	1,33	1,73	4,67	31	36	67
07/07/2022	06:54		1,27	1,62	4,71	31	48	67
07/07/2022	07:00		1,44	1,80	4,71	31	48	66
07/07/2022	07:06		1,46	1,86	4,71	31	48	66
07/07/2022	07:12		1,48	1,89	4,71	31	48	66
07/07/2022	07:18		1,44	1,80	4,63	31	28	65
07/07/2022	07:24		1,51	1,83	4,63	31	28	64
07/07/2022	07:30		1,49	1,79	4,71	30	36	64

COMUNE DI MONTE DI PROCIDA - C_F488 - 01 - 0013114 - Ingresso - 26/08/2022 - 12:24

gm

UNIVERSITÀ DI CASSINO E DEL LAZIO MERIDIONALE

DIPARTIMENTO DI INGEGNERIA ELETTRICA
E DELL'INFORMAZIONE "MAURIZIO SCARANO"

LABORATORIO DI MISURE INDUSTRIALI
(sezione Misure Elettriche ed Elettroniche)



Rapporto N. 004_22 - pagina 253 di 406
page 253 of 406

07/07/2022	07:36	1,53	1,85	4,71	30	36	65
07/07/2022	07:42	1,50	1,83	4,71	30	32	65
07/07/2022	07:48	1,49	1,78	4,63	29	24	66
07/07/2022	07:54	1,56	1,90	4,71	29	28	66
07/07/2022	08:00	1,57	1,83	4,71	29	24	66
07/07/2022	08:06	1,67	1,89	4,71	29	20	67
07/07/2022	08:12	1,59	1,88	4,71	29	20	68
07/07/2022	08:18	1,59	1,82	4,59	29	12	68
07/07/2022	08:24	1,55	1,87	4,71	29	12	67
07/07/2022	08:30	1,51	1,84	4,67	29	8	67
07/07/2022	08:36	1,57	1,80	4,71	29	4	67
07/07/2022	08:42	1,58	1,89	4,71	29	4	67
07/07/2022	08:48	1,57	1,87	4,71	28	0	67
07/07/2022	08:54	1,56	1,86	4,71	28	0	68
07/07/2022	09:00	1,62	1,98	4,75	29	0	68
07/07/2022	09:06	1,58	1,96	4,75	29	0	68
07/07/2022	09:12	1,66	1,94	4,75	29	0	68
07/07/2022	09:18	1,59	1,87	4,75	30	0	67
07/07/2022	09:24	1,55	1,85	4,75	30	0	67
07/07/2022	09:30	1,55	1,90	4,75	31	0	67
07/07/2022	09:36	1,57	1,87	4,75	31	0	67
07/07/2022	09:42	1,59	1,92	4,75	31	0	66
07/07/2022	09:48	1,51	1,81	4,75	32	0	65
07/07/2022	09:54	1,51	1,82	4,75	32	0	65
07/07/2022	10:00	1,62	1,87	4,75	32	0	65
07/07/2022	10:06	1,48	1,75	4,75	32	0	64
07/07/2022	10:12	1,47	1,80	4,75	32	0	64
07/07/2022	10:18	1,59	1,90	4,75	33	0	64
07/07/2022	10:24	1,59	1,92	4,75	33	0	63
07/07/2022	10:30	1,59	1,82	4,75	33	0	63
07/07/2022	10:36	1,51	1,83	4,75	33	0	63
07/07/2022	10:42	1,49	1,79	4,75	33	0	62
07/07/2022	10:48	1,49	1,78	4,75	33	0	62
07/07/2022	10:54	1,54	1,80	4,75	33	0	62
07/07/2022	11:00	1,49	1,81	4,75	33	0	62
07/07/2022	11:06	1,51	1,78	4,75	33	0	61
07/07/2022	11:12	1,52	1,79	4,75	33	0	61
07/07/2022	11:18	1,53	1,76	4,75	33	0	61
07/07/2022	11:24	1,43	1,77	4,75	33	0	61

UNIVERSITÀ DI CASSINO E DEL LAZIO MERIDIONALE

DIPARTIMENTO DI INGEGNERIA ELETTRICA
E DELL'INFORMAZIONE "MAURIZIO SCARANO"

LABORATORIO DI MISURE INDUSTRIALI

(sezione Misure Elettriche ed Eletttroniche)



Rapporto N. 004_22 - pagina 254 di 406

page 254 of 406

07/07/2022	11:30		1,53	1,79	4,75	33	0	61
07/07/2022	11:36		1,50	1,91	4,75	33	0	61
07/07/2022	11:42		1,68	1,93	4,75	33	0	61
07/07/2022	11:48		1,73	1,98	4,75	33	0	61
07/07/2022	11:54		1,62	1,89	4,75	34	0	60
07/07/2022	12:00		1,65	1,91	4,75	34	0	60
07/07/2022	12:06		1,72	1,96	4,75	34	0	59
07/07/2022	12:12		1,66	1,95	4,75	34	0	59
07/07/2022	12:18		1,70	1,99	4,75	34	0	58
07/07/2022	12:24		1,68	1,93	4,75	34	0	58
07/07/2022	12:30		1,66	1,98	4,75	34	0	58
07/07/2022	12:36	*G	1,63	1,95	4,75	34	0	57
07/07/2022	12:42		1,68	1,94	4,75	34	0	57
07/07/2022	12:48		1,75	1,99	4,75	34	0	57
07/07/2022	12:54		1,68	1,99	4,75	34	0	57
07/07/2022	13:00		1,69	1,97	4,75	34	0	57
07/07/2022	13:06		1,72	1,99	4,75	34	0	58
07/07/2022	13:12		1,64	1,97	4,75	34	0	58
07/07/2022	13:18		1,64	1,92	4,75	34	0	58
07/07/2022	13:24		1,66	1,95	4,75	34	0	58
07/07/2022	13:30		1,69	1,95	4,75	35	0	58
07/07/2022	13:36		1,60	1,91	4,75	35	0	57
07/07/2022	13:42		1,59	1,95	4,75	35	0	56
07/07/2022	13:48		1,53	1,88	4,75	35	0	55
07/07/2022	13:54		1,65	1,90	4,75	35	0	54
07/07/2022	14:00		1,70	1,98	4,75	35	0	54
07/07/2022	14:06		1,68	1,98	4,75	35	0	54
07/07/2022	14:12		1,65	1,91	4,75	35	0	55
07/07/2022	14:18		1,74	2,01	4,75	35	0	55
07/07/2022	14:24		1,74	2,02	4,75	35	0	55
07/07/2022	14:30		1,66	1,96	4,75	35	0	55
07/07/2022	14:36		1,73	1,99	4,75	35	0	54
07/07/2022	14:42		1,72	2,01	4,75	35	0	53
07/07/2022	14:48		1,79	2,04	4,75	35	0	54
07/07/2022	14:54		1,68	2,04	4,75	35	0	54
07/07/2022	15:00		1,72	2,07	4,75	35	0	54
07/07/2022	15:06		1,73	2,05	4,75	35	0	53
07/07/2022	15:12		1,70	1,98	4,75	35	0	53
07/07/2022	15:18		1,73	2,06	4,75	35	0	53

COMUNE DI MONTE DI PROCIDA - C_F488 - 01 - 0013114 - Ingresso - 26/08/2022 - 12:24

gm

UNIVERSITÀ DI CASSINO E DEL LAZIO MERIDIONALE

DIPARTIMENTO DI INGEGNERIA ELETTRICA
E DELL'INFORMAZIONE "MAURIZIO SCARANO"

LABORATORIO DI MISURE INDUSTRIALI

(sezione Misure Elettriche ed Eletttroniche)



Rapporto N. 004_22 - pagina 255 di 406

page 255 of 406

07/07/2022	15:24		1,73	2,06	4,75	35	0	53
07/07/2022	15:30		1,76	2,07	4,75	35	0	53
07/07/2022	15:36		1,76	2,08	4,75	35	0	53
07/07/2022	15:42		1,69	2,03	4,75	35	0	52
07/07/2022	15:48		1,71	1,99	4,75	34	0	52
07/07/2022	15:54		1,61	1,99	4,75	34	0	52
07/07/2022	16:00		1,69	2,04	4,75	33	0	53
07/07/2022	16:06	*G	1,74	2,04	4,71	33	0	54
07/07/2022	16:12		1,72	2,01	4,71	34	0	54
07/07/2022	16:18		1,71	1,97	4,75	34	0	53
07/07/2022	16:24		1,76	2,06	4,75	33	0	54
07/07/2022	16:30		1,76	2,06	4,75	33	0	54
07/07/2022	16:36		1,81	2,06	4,75	33	0	53
07/07/2022	16:42		1,77	2,11	4,75	32	0	54
07/07/2022	16:48		1,79	2,03	4,75	32	0	56
07/07/2022	16:54		1,81	2,07	4,75	32	0	56
07/07/2022	17:00		1,75	2,02	4,75	32	0	56
07/07/2022	17:06		1,69	1,99	4,75	32	0	56
07/07/2022	17:12		1,63	1,97	4,75	32	0	56
07/07/2022	17:18		1,68	1,96	4,75	31	0	56
07/07/2022	17:24		1,66	1,95	4,75	31	0	56
07/07/2022	17:30		1,73	2,00	4,75	31	0	57
07/07/2022	17:36		1,68	2,00	4,75	30	0	58
07/07/2022	17:42		1,61	1,97	4,75	30	0	58
07/07/2022	17:48		1,72	2,01	4,75	30	0	59
07/07/2022	17:54		1,75	2,04	4,75	30	0	59
07/07/2022	18:00		1,66	1,89	4,75	29	0	60
07/07/2022	18:06		1,66	1,95	4,47	29	0	60
07/07/2022	18:12		1,67	1,92	4,38	29	0	60
07/07/2022	18:18		1,70	2,03	4,38	28	0	61
07/07/2022	18:24		1,68	2,07	4,34	28	0	61
07/07/2022	18:30		1,70	2,05	4,30	27	0	62
07/07/2022	18:36	*G	1,63	2,02	4,22	28	0	62
07/07/2022	18:42		1,59	1,85	4,22	27	0	62
07/07/2022	18:48		1,56	1,97	4,26	27	0	62
07/07/2022	18:54		1,68	2,05	4,26	27	0	63
07/07/2022	19:00		1,69	2,10	4,26	26	0	63
07/07/2022	19:06		1,59	2,00	4,26	26	0	64
07/07/2022	19:12		1,58	1,92	4,26	26	0	64

UNIVERSITÀ DI CASSINO E DEL LAZIO MERIDIONALE

DIPARTIMENTO DI INGEGNERIA ELETTRICA
E DELL'INFORMAZIONE "MAURIZIO SCARANO"

LABORATORIO DI MISURE INDUSTRIALI
(sezione Misure Elettriche ed Eletttroniche)



Rapporto N. 004_22 - pagina 256 di 406
page 256 of 406

07/07/2022	19:18	1,59	1,93	4,26	26	0	65
07/07/2022	19:24	1,64	1,87	4,26	25	0	65
07/07/2022	19:30	1,63	1,97	4,26	25	0	66
07/07/2022	19:36	1,61	1,92	4,26	25	0	66
07/07/2022	19:42	1,63	2,01	4,26	25	0	66
07/07/2022	19:48	1,79	2,00	4,26	25	0	67
07/07/2022	19:54	1,73	1,99	4,26	25	0	67
07/07/2022	20:00	1,62	2,00	4,26	25	0	67
07/07/2022	20:06	1,75	2,00	4,26	25	0	67
07/07/2022	20:12	1,65	1,95	4,26	25	0	67
07/07/2022	20:18	1,55	1,96	4,26	25	0	68
07/07/2022	20:24	1,56	1,94	4,26	25	0	68
07/07/2022	20:30	1,58	1,95	4,26	25	0	68
07/07/2022	20:36	1,66	1,95	4,26	24	0	68
07/07/2022	20:42	1,62	1,98	4,26	24	0	68
07/07/2022	20:48	1,66	2,00	4,26	24	0	68
07/07/2022	20:54	1,52	1,76	4,26	24	0	68
07/07/2022	21:00	1,47	1,67	4,26	24	0	68
07/07/2022	21:06	1,45	1,67	4,26	24	0	69
07/07/2022	21:12	1,44	1,71	4,26	24	0	69
07/07/2022	21:18	1,40	1,63	4,26	24	0	69
07/07/2022	21:24	1,41	1,69	4,26	24	0	69
07/07/2022	21:30	1,29	1,50	4,26	24	0	69
07/07/2022	21:36	1,33	1,68	4,26	24	0	69
07/07/2022	21:42	1,31	1,66	4,22	24	0	69
07/07/2022	21:48	1,33	1,66	4,22	24	0	69
07/07/2022	21:54	1,31	1,67	4,22	24	0	69
07/07/2022	22:00	1,28	1,60	4,22	24	0	69
07/07/2022	22:06	1,30	1,62	4,22	24	0	69
07/07/2022	22:12	1,30	1,63	4,22	24	0	69
07/07/2022	22:18	1,26	1,63	4,22	24	0	69
07/07/2022	22:24	1,31	1,67	4,22	24	0	69
07/07/2022	22:30	1,24	1,58	4,22	24	0	69
07/07/2022	22:36	1,22	1,64	4,22	24	0	69
07/07/2022	22:42	1,28	1,61	4,22	24	0	69
07/07/2022	22:48	1,25	1,61	4,22	23	0	69
07/07/2022	22:54	1,20	1,67	4,22	23	0	69
07/07/2022	23:00	1,13	1,62	4,22	23	0	69
07/07/2022	23:06	1,29	1,65	4,22	23	0	69

gm

UNIVERSITÀ DI CASSINO E DEL LAZIO MERIDIONALE

DIPARTIMENTO DI INGEGNERIA ELETTRICA
E DELL'INFORMAZIONE "MAURIZIO SCARANO"

LABORATORIO DI MISURE INDUSTRIALI
(sezione Misure Elettriche ed Eletttroniche)



Rapporto N. 004_22 - pagina 257 di 406
page 257 of 406

07/07/2022	23:12		1,19	1,60	4,22	23	0	69
07/07/2022	23:18		1,30	1,63	4,22	23	0	69
07/07/2022	23:24		1,14	1,67	4,22	23	0	69
07/07/2022	23:30		1,04	1,63	4,22	23	0	69
07/07/2022	23:36		1,07	1,53	4,22	23	0	69
07/07/2022	23:42		1,16	1,67	4,22	23	0	69
07/07/2022	23:48		1,08	1,58	4,22	23	0	69
07/07/2022	23:54		1,02	1,52	4,22	23	0	68
08/07/2022	00:00:00		1,05	1,54	4,22	23	0	68
08/07/2022	00:06		1,07	1,63	4,22	23	0	68
08/07/2022	00:12		1,03	1,58	4,22	23	0	67
08/07/2022	00:18		0,92	1,66	4,22	23	0	67
08/07/2022	00:24		0,99	1,58	4,22	23	0	67
08/07/2022	00:30		1,10	1,55	4,22	23	0	67
08/07/2022	00:36	*G	0,97	1,58	4,18	24	0	66
08/07/2022	00:42		1,08	1,61	4,18	24	0	66
08/07/2022	00:48		1,09	1,61	4,22	24	0	65
08/07/2022	00:54		1,15	1,62	4,22	24	0	66
08/07/2022	01:00		1,02	1,59	4,22	23	0	66
08/07/2022	01:06		1,05	1,61	4,22	23	0	66
08/07/2022	01:12		0,97	1,67	4,22	23	0	66
08/07/2022	01:18		0,97	1,60	4,22	23	0	67
08/07/2022	01:24		0,96	1,62	4,22	23	0	67
08/07/2022	01:30		0,96	1,63	4,22	23	0	67
08/07/2022	01:36		0,98	1,58	4,22	23	0	67
08/07/2022	01:42		1,01	1,60	4,22	23	0	67
08/07/2022	01:48		0,92	2,72	4,22	23	0	67
08/07/2022	01:54		0,92	2,98	4,22	23	0	67
08/07/2022	02:00		0,91	3,33	4,22	23	0	67
08/07/2022	02:06		1,12	1,59	4,22	23	0	66
08/07/2022	02:12		1,19	1,70	4,22	22	0	68
08/07/2022	02:18		1,27	1,68	4,22	21	0	70
08/07/2022	02:24		1,21	1,69	4,22	20	0	71
08/07/2022	02:30		1,09	1,51	4,22	20	0	72
08/07/2022	02:36		1,04	1,46	4,22	19	0	73
08/07/2022	02:42		1,20	1,70	4,22	19	0	74
08/07/2022	02:48		1,08	1,47	4,22	18	0	74
08/07/2022	02:54		1,13	1,80	4,22	18	0	75
08/07/2022	03:00		1,13	1,69	4,22	18	0	75

UNIVERSITÀ DI CASSINO E DEL LAZIO MERIDIONALE

DIPARTIMENTO DI INGEGNERIA ELETTRICA
E DELL'INFORMAZIONE "MAURIZIO SCARANO"

LABORATORIO DI MISURE INDUSTRIALI
(sezione Misure Elettriche ed Eletttroniche)



Rapporto N. 004_22 - pagina 258 di 406
page 258 of 406

08/07/2022	03:06	1,15	1,72	4,22	17	0	76	
08/07/2022	03:12	1,17	1,48	4,22	17	0	76	
08/07/2022	03:18	1,14	1,56	4,22	17	0	77	
08/07/2022	03:24	1,02	1,48	4,22	17	0	77	
08/07/2022	03:30	1,04	1,50	4,22	17	0	77	
08/07/2022	03:36	1,02	1,55	4,22	18	0	77	
08/07/2022	03:42	0,96	1,49	4,22	18	0	77	
08/07/2022	03:48	0,99	1,56	4,22	18	0	77	
08/07/2022	03:54	0,96	1,69	4,22	18	0	77	
08/07/2022	04:00	0,93	1,55	4,22	18	0	77	
08/07/2022	04:06	1,10	1,82	4,22	18	0	77	
08/07/2022	04:12	0,94	1,60	4,22	18	0	77	
08/07/2022	04:18	0,93	1,47	4,22	18	0	77	
08/07/2022	04:24	1,03	1,81	4,26	18	0	77	
08/07/2022	04:30	0,97	1,51	4,26	18	0	77	
08/07/2022	04:36	1,02	1,64	4,30	18	0	77	
08/07/2022	04:42	0,94	1,52	4,34	18	0	77	
08/07/2022	04:48	1,04	1,64	4,38	18	0	77	
08/07/2022	04:54	0,99	1,49	4,38	18	0	77	
08/07/2022	05:00	1,09	1,68	4,43	18	0	77	
08/07/2022	05:06	1,08	1,83	4,47	18	0	77	
08/07/2022	05:12	1,06	1,65	4,47	18	0	77	
08/07/2022	05:18	1,24	1,82	4,47	19	0	77	
08/07/2022	05:24	1,31	1,78	4,51	19	0	77	
08/07/2022	05:30	1,57	2,04	4,51	19	0	78	
08/07/2022	05:36	1,45	1,96	4,51	20	4	78	
08/07/2022	05:42	1,45	1,95	4,51	20	4	78	
08/07/2022	05:48	1,44	1,95	4,51	21	4	77	
08/07/2022	05:54	1,44	2,01	4,55	21	4	76	
08/07/2022	06:00	1,48	1,92	4,55	22	4	75	
08/07/2022	06:06	1,53	1,95	4,55	22	8	74	
08/07/2022	06:12	1,31	1,82	4,55	23	8	74	
08/07/2022	06:18	1,43	2,05	4,59	23	16	73	
08/07/2022	06:24	1,48	1,69	4,63	24	20	72	
08/07/2022	06:30	1,52	1,82	4,71	24	28	72	
08/07/2022	06:36	*G	1,61	1,94	4,59	25	16	70
08/07/2022	06:42	1,45	1,97	4,59	26	20	69	
08/07/2022	06:48	1,45	1,89	4,71	26	24	67	
08/07/2022	06:54	1,48	1,95	4,71	26	28	67	

UNIVERSITÀ DI CASSINO E DEL LAZIO MERIDIONALE

DIPARTIMENTO DI INGEGNERIA ELETTRICA
E DELL'INFORMAZIONE "MAURIZIO SCARANO"

LABORATORIO DI MISURE INDUSTRIALI

(sezione Misure Elettriche ed Elettroniche)



Rapporto N. 004_22 - pagina 259 di 406

page 259 of 406

08/07/2022	07:00	1,49	2,06	4,71	26	32	67
08/07/2022	07:06	1,54	2,02	4,71	27	32	67
08/07/2022	07:12	1,46	1,99	4,71	27	32	66
08/07/2022	07:18	1,60	1,96	4,71	27	36	66
08/07/2022	07:24	1,55	1,89	4,71	27	36	66
08/07/2022	07:30	1,50	1,71	4,71	28	36	66
08/07/2022	07:36	1,46	1,80	4,71	28	40	65
08/07/2022	07:42	1,51	1,88	4,71	28	40	65
08/07/2022	07:48	1,56	1,85	4,71	28	36	64
08/07/2022	07:54	1,61	1,88	4,71	28	36	64
08/07/2022	08:00	1,49	1,81	4,71	29	36	64
08/07/2022	08:06	1,46	1,84	4,71	29	32	63
08/07/2022	08:12	1,58	1,84	4,71	29	32	63
08/07/2022	08:18	1,60	1,83	4,71	29	28	62
08/07/2022	08:24	1,61	1,84	4,71	29	24	62
08/07/2022	08:30	1,64	1,83	4,71	29	24	62
08/07/2022	08:36	1,54	1,81	4,71	29	20	62
08/07/2022	08:42	1,61	1,82	4,71	29	20	61
08/07/2022	08:48	1,59	1,80	4,71	29	16	61
08/07/2022	08:54	1,63	1,89	4,71	30	12	60
08/07/2022	09:00	1,63	1,90	4,71	29	8	60
08/07/2022	09:06	1,68	1,88	4,71	29	8	59
08/07/2022	09:12	1,68	2,02	4,71	29	4	59
08/07/2022	09:18	1,75	1,99	4,71	29	0	59
08/07/2022	09:24	1,75	1,92	4,75	29	0	58
08/07/2022	09:30	1,61	1,92	4,75	29	0	57
08/07/2022	09:36	1,57	1,95	4,75	29	0	57
08/07/2022	09:42	1,54	1,95	4,75	29	0	57
08/07/2022	09:48	1,60	1,98	4,75	28	0	57
08/07/2022	09:54	1,55	1,88	4,75	28	0	57
08/07/2022	10:00	1,62	1,94	4,75	28	0	57
08/07/2022	10:06	1,55	1,85	4,75	28	0	58
08/07/2022	10:12	1,55	1,95	4,75	28	0	58
08/07/2022	10:18	1,57	1,87	4,75	28	0	58
08/07/2022	10:24	1,61	1,84	4,75	28	0	58
08/07/2022	10:30	1,61	1,86	4,75	28	0	58
08/07/2022	10:36	1,57	1,90	4,75	28	0	58
08/07/2022	10:42	1,59	1,90	4,75	28	0	58
08/07/2022	10:48	1,59	1,86	4,75	28	0	58

COMUNE DI MONTE DI PROCIDA - C_F488 - 01 - 0013114 - Ingresso - 26/08/2022 - 12:24

gm

UNIVERSITÀ DI CASSINO E DEL LAZIO MERIDIONALE

DIPARTIMENTO DI INGEGNERIA ELETTRICA
E DELL'INFORMAZIONE "MAURIZIO SCARANO"

LABORATORIO DI MISURE INDUSTRIALI

(sezione Misure Elettriche ed Eletttroniche)



Rapporto N. 004_22 - pagina 260 di 406

page 260 of 406

08/07/2022	10:54		1,53	1,87	4,75	28	0	58
08/07/2022	11:00		1,56	1,92	4,75	28	0	58
08/07/2022	11:06		1,56	1,86	4,75	28	0	58
08/07/2022	11:12		1,54	1,80	4,75	28	0	58
08/07/2022	11:18		1,56	1,84	4,75	28	0	58
08/07/2022	11:24		1,59	1,85	4,75	28	0	58
08/07/2022	11:30		1,53	1,84	4,75	28	0	58
08/07/2022	11:36		1,59	1,88	4,75	28	0	58
08/07/2022	11:42		1,61	1,86	4,75	28	0	58
08/07/2022	11:48		1,58	1,81	4,75	28	0	58
08/07/2022	11:54		1,61	1,87	4,75	29	0	58
08/07/2022	12:00		1,63	1,84	4,75	29	0	58
08/07/2022	12:06		1,60	1,82	4,75	29	0	58
08/07/2022	12:12		1,65	1,86	4,75	29	0	58
08/07/2022	12:18		1,55	1,83	4,75	29	0	58
08/07/2022	12:24		1,60	1,84	4,75	29	0	57
08/07/2022	12:30		1,63	1,88	4,75	29	0	57
08/07/2022	12:36	*G	1,56	1,98	4,71	30	0	56
08/07/2022	12:42		1,61	1,83	4,71	30	0	55
08/07/2022	12:48	*G	1,59	1,86	4,75	30	0	55
08/07/2022	12:54		1,61	1,86	4,75	30	0	55
08/07/2022	13:00		1,64	1,86	4,75	30	0	55
08/07/2022	13:06		1,58	1,82	4,75	30	0	55
08/07/2022	13:12		1,65	1,88	4,75	30	0	55
08/07/2022	13:18		1,55	1,80	4,75	30	0	55
08/07/2022	13:24		1,58	1,82	4,75	30	0	55
08/07/2022	13:30		1,54	1,83	4,75	30	0	55
08/07/2022	13:36		1,54	1,92	4,75	31	0	55
08/07/2022	13:42		1,51	1,78	4,75	31	0	55
08/07/2022	13:48		1,55	1,82	4,75	31	0	55
08/07/2022	13:54		1,56	1,87	4,75	31	0	55
08/07/2022	14:00		1,53	1,83	4,75	31	0	54
08/07/2022	14:06		1,55	1,89	4,75	31	0	54
08/07/2022	14:12		1,50	1,93	4,75	31	0	54
08/07/2022	14:18		1,51	1,87	4,75	31	0	54
08/07/2022	14:24		1,58	1,94	4,75	31	0	54
08/07/2022	14:30		1,59	1,95	4,75	31	0	53
08/07/2022	14:36		1,65	2,02	4,75	31	0	53
08/07/2022	14:42		1,57	1,95	4,75	31	0	53

gm

UNIVERSITÀ DI CASSINO E DEL LAZIO MERIDIONALE

DIPARTIMENTO DI INGEGNERIA ELETTRICA
E DELL'INFORMAZIONE "MAURIZIO SCARANO"

LABORATORIO DI MISURE INDUSTRIALI

(sezione Misure Elettriche ed Eletttroniche)



Rapporto N. 004_22 - pagina 261 di 406

page 261 of 406

08/07/2022	14:48		1,59	1,86	4,75	32	0	52
08/07/2022	14:54		1,56	1,96	4,75	32	0	52
08/07/2022	15:00		1,57	1,93	4,75	32	0	50
08/07/2022	15:06		1,60	1,88	4,75	33	0	48
08/07/2022	15:12		1,61	1,84	4,75	33	0	47
08/07/2022	15:18		1,65	1,90	4,75	33	0	46
08/07/2022	15:24		1,61	1,83	4,75	33	0	45
08/07/2022	15:30		1,58	1,81	4,75	33	0	44
08/07/2022	15:36		1,59	1,82	4,75	33	0	44
08/07/2022	15:42		1,56	1,78	4,75	33	0	44
08/07/2022	15:48		1,52	1,76	4,75	33	0	44
08/07/2022	15:54		1,59	1,78	4,75	33	0	44
08/07/2022	16:00		1,61	1,79	4,75	33	0	44
08/07/2022	16:06	*G	1,49	1,84	4,71	33	0	43
08/07/2022	16:12		1,50	1,78	4,71	33	0	42
08/07/2022	16:18		1,56	1,85	4,75	33	0	42
08/07/2022	16:24		1,55	1,81	4,75	33	0	42
08/07/2022	16:30		1,56	1,84	4,75	33	0	42
08/07/2022	16:36		1,60	1,85	4,75	33	0	42
08/07/2022	16:42		1,53	1,86	4,75	33	0	42
08/07/2022	16:48		1,58	1,82	4,75	33	0	42
08/07/2022	16:54		1,54	1,81	4,75	32	0	42
08/07/2022	17:00		1,63	1,85	4,75	32	0	41
08/07/2022	17:06		1,60	1,84	4,75	32	0	41
08/07/2022	17:12		1,60	1,84	4,75	32	0	41
08/07/2022	17:18		1,63	1,85	4,75	31	0	41
08/07/2022	17:24		1,65	1,93	4,75	31	0	41
08/07/2022	17:30		1,60	1,81	4,75	31	0	41
08/07/2022	17:36		1,63	1,82	4,75	31	0	41
08/07/2022	17:42		1,64	1,86	4,75	30	0	41
08/07/2022	17:48		1,62	1,92	4,75	30	0	42
08/07/2022	17:54		1,60	1,89	4,67	30	0	41
08/07/2022	18:00		1,58	1,83	4,51	29	0	41
08/07/2022	18:06		1,57	1,82	4,38	29	0	41
08/07/2022	18:12		1,62	1,86	4,38	29	0	41
08/07/2022	18:18		1,60	1,86	4,34	28	0	41
08/07/2022	18:24		1,62	1,90	4,34	28	0	41
08/07/2022	18:30		1,64	1,89	4,30	27	0	41
08/07/2022	18:36	*G	1,62	1,92	4,22	27	0	41

UNIVERSITÀ DI CASSINO E DEL LAZIO MERIDIONALE

DIPARTIMENTO DI INGEGNERIA ELETTRICA
E DELL'INFORMAZIONE "MAURIZIO SCARANO"

LABORATORIO DI MISURE INDUSTRIALI

(sezione Misure Elettriche ed Eletttroniche)



Rapporto N. 004_22 - pagina 262 di 406

page 262 of 406

08/07/2022	18:42		1,57	1,81	4,22	27	0	41
08/07/2022	18:48	*G	1,70	1,92	4,26	26	0	41
08/07/2022	18:54		1,56	1,85	4,26	26	0	42
08/07/2022	19:00		1,59	1,84	4,26	25	0	43
08/07/2022	19:06		1,67	1,91	4,26	25	0	43
08/07/2022	19:12		1,65	1,89	4,26	25	0	44
08/07/2022	19:18		1,63	1,95	4,26	24	0	45
08/07/2022	19:24		1,65	1,92	4,26	24	0	45
08/07/2022	19:30		1,62	1,92	4,26	24	0	46
08/07/2022	19:36		1,57	1,76	4,26	24	0	46
08/07/2022	19:42		1,57	1,93	4,26	24	0	46
08/07/2022	19:48		1,63	1,94	4,26	24	0	47
08/07/2022	19:54		1,57	1,97	4,26	24	0	47
08/07/2022	20:00		1,62	1,91	4,26	23	0	47
08/07/2022	20:06		1,54	1,88	4,26	23	0	47
08/07/2022	20:12		1,53	1,88	4,26	23	0	47
08/07/2022	20:18		1,48	1,83	4,26	23	0	48
08/07/2022	20:24		1,53	1,85	4,26	23	0	48
08/07/2022	20:30		1,57	1,91	4,26	23	0	48
08/07/2022	20:36		1,57	1,87	4,26	23	0	48
08/07/2022	20:42		1,58	1,89	4,26	23	0	48
08/07/2022	20:48		1,55	1,90	4,26	22	0	49
08/07/2022	20:54		1,61	1,87	4,26	22	0	49
08/07/2022	21:00		1,50	1,83	4,26	22	0	49
08/07/2022	21:06		1,56	1,90	4,26	22	0	50
08/07/2022	21:12		1,63	1,91	4,22	22	0	50
08/07/2022	21:18		1,65	1,92	4,22	22	0	50
08/07/2022	21:24		1,61	1,86	4,22	22	0	50
08/07/2022	21:30		1,63	1,90	4,22	21	0	50
08/07/2022	21:36		1,63	1,91	4,22	21	0	51
08/07/2022	21:42		1,64	1,90	4,22	21	0	51
08/07/2022	21:48		1,67	1,92	4,22	21	0	51
08/07/2022	21:54		1,61	1,94	4,22	21	0	52
08/07/2022	22:00		1,54	1,90	4,22	21	0	52
08/07/2022	22:06		1,46	1,76	4,22	21	0	52
08/07/2022	22:12		1,43	1,78	4,22	21	0	53
08/07/2022	22:18		1,40	1,73	4,22	21	0	53
08/07/2022	22:24		1,42	1,76	4,22	21	0	53
08/07/2022	22:30		1,39	1,77	4,22	21	0	53

UNIVERSITÀ DI CASSINO E DEL LAZIO MERIDIONALE

DIPARTIMENTO DI INGEGNERIA ELETTRICA
E DELL'INFORMAZIONE "MAURIZIO SCARANO"

LABORATORIO DI MISURE INDUSTRIALI

(sezione Misure Elettriche ed Elettroniche)



Rapporto N. 004_22 - pagina 263 di 406

page 263 of 406

08/07/2022	22:36		1,40	1,71	4,22	21	0	54
08/07/2022	22:42		1,39	1,78	4,22	21	0	54
08/07/2022	22:48		1,43	1,76	4,22	20	0	54
08/07/2022	22:54		1,45	1,76	4,22	20	0	54
08/07/2022	23:00		1,34	1,76	4,22	20	0	54
08/07/2022	23:06		1,60	1,79	4,22	20	0	54
08/07/2022	23:12		1,50	1,79	4,22	20	0	54
08/07/2022	23:18		1,16	1,68	4,22	20	0	55
08/07/2022	23:24		1,26	1,74	4,22	20	0	55
08/07/2022	23:30		1,26	1,72	4,22	20	0	55
08/07/2022	23:36		1,18	1,70	4,22	20	0	55
08/07/2022	23:42		1,11	1,66	4,22	20	0	55
08/07/2022	23:48		1,21	1,78	4,22	20	0	56
08/07/2022	23:54		1,26	1,71	4,22	20	0	56
09/07/2022	00:00:00		1,30	1,74	4,22	20	0	56
09/07/2022	00:06		1,31	1,69	4,22	20	0	56
09/07/2022	00:12		1,26	1,67	4,22	20	0	56
09/07/2022	00:18		1,16	1,66	4,22	20	0	56
09/07/2022	00:24		1,15	1,64	4,22	20	0	56
09/07/2022	00:30		1,08	1,64	4,22	20	0	56
09/07/2022	00:36	*G	1,18	1,72	4,18	21	0	56
09/07/2022	00:42		1,23	1,71	4,18	21	0	56
09/07/2022	00:48	*G	1,05	1,53	4,22	21	0	56
09/07/2022	00:54		0,95	1,50	4,22	20	0	56
09/07/2022	01:00		0,90	1,48	4,22	20	0	56
09/07/2022	01:06		1,03	1,53	4,22	20	0	57
09/07/2022	01:12		1,04	1,50	4,22	20	0	57
09/07/2022	01:18		0,87	1,45	4,22	20	0	57
09/07/2022	01:24		0,97	1,52	4,22	20	0	57
09/07/2022	01:30		0,95	1,46	4,22	20	0	57
09/07/2022	01:36		0,89	1,41	4,22	20	0	57
09/07/2022	01:42		0,89	1,40	4,22	20	0	57
09/07/2022	01:48		0,91	1,46	4,22	20	0	57
09/07/2022	01:54		0,91	1,52	4,22	20	0	57
09/07/2022	02:00		0,87	1,43	4,22	20	0	57
09/07/2022	02:06		0,87	1,49	4,22	20	0	57
09/07/2022	02:12		0,94	1,42	4,22	20	0	57
09/07/2022	02:18		0,95	1,52	4,22	19	0	57
09/07/2022	02:24		1,00	1,50	4,22	19	0	58

COMUNE DI MONTE DI PROCIDA - C_F488 - 01 - 0013114 - Ingresso - 26/08/2022 - 12:24

gm

UNIVERSITÀ DI CASSINO E DEL LAZIO MERIDIONALE

DIPARTIMENTO DI INGEGNERIA ELETTRICA
E DELL'INFORMAZIONE "MAURIZIO SCARANO"

LABORATORIO DI MISURE INDUSTRIALI
(sezione Misure Elettriche ed Eletttroniche)



Rapporto N. 004_22 - pagina 264 di 406
page 264 of 406

09/07/2022	02:30	0,96	1,54	4,22	19	0	58
09/07/2022	02:36	0,88	1,44	4,22	19	0	58
09/07/2022	02:42	0,91	1,38	4,22	19	0	58
09/07/2022	02:48	0,84	1,37	4,22	19	0	58
09/07/2022	02:54	0,85	1,48	4,22	19	0	58
09/07/2022	03:00	0,87	1,48	4,22	19	0	58
09/07/2022	03:06	0,78	1,52	4,22	19	0	58
09/07/2022	03:12	0,78	1,32	4,22	19	0	58
09/07/2022	03:18	0,76	1,46	4,22	19	0	58
09/07/2022	03:24	0,89	1,49	4,22	19	0	59
09/07/2022	03:30	0,89	1,45	4,22	19	0	59
09/07/2022	03:36	0,84	1,48	4,22	19	0	59
09/07/2022	03:42	0,92	1,45	4,22	19	0	59
09/07/2022	03:48	0,81	1,29	4,22	19	0	59
09/07/2022	03:54	0,84	1,47	4,22	19	0	59
09/07/2022	04:00	0,90	1,41	4,22	19	0	59
09/07/2022	04:06	0,96	1,47	4,22	19	0	59
09/07/2022	04:12	1,03	1,54	4,26	19	0	59
09/07/2022	04:18	1,07	1,63	4,26	19	0	60
09/07/2022	04:24	1,01	1,62	4,26	19	0	60
09/07/2022	04:30	1,00	1,51	4,30	19	0	60
09/07/2022	04:36	0,85	1,43	4,30	19	0	60
09/07/2022	04:42	0,86	1,50	4,34	20	0	60
09/07/2022	04:48	0,88	1,47	4,38	20	0	60
09/07/2022	04:54	1,02	1,60	4,38	20	0	60
09/07/2022	05:00	1,25	1,77	4,43	20	0	60
09/07/2022	05:06	1,14	1,56	4,43	20	0	60
09/07/2022	05:12	1,11	1,50	4,47	21	0	60
09/07/2022	05:18	1,25	1,55	4,47	21	0	59
09/07/2022	05:24	1,29	1,63	4,47	21	0	60
09/07/2022	05:30	1,18	1,57	4,47	21	4	60
09/07/2022	05:36	1,19	1,49	4,47	22	4	61
09/07/2022	05:42	1,28	1,79	4,51	22	4	61
09/07/2022	05:48	1,23	1,74	4,51	23	4	60
09/07/2022	05:54	1,23	1,73	4,51	24	4	60
09/07/2022	06:00	1,20	1,62	4,51	24	4	59
09/07/2022	06:06	1,31	1,76	4,51	25	8	59
09/07/2022	06:12	1,23	1,80	4,55	25	12	58
09/07/2022	06:18	1,33	1,73	4,55	26	16	57

gm

UNIVERSITÀ DI CASSINO E DEL LAZIO MERIDIONALE

DIPARTIMENTO DI INGEGNERIA ELETTRICA
E DELL'INFORMAZIONE "MAURIZIO SCARANO"

LABORATORIO DI MISURE INDUSTRIALI

(sezione Misure Elettriche ed Elettroniche)



Rapporto N. 004_22 - pagina 265 di 406

page 265 of 406

09/07/2022	06:24		1,39	1,74	4,59	26	20	56
09/07/2022	06:30		1,40	1,78	4,63	26	28	56
09/07/2022	06:36	*G	1,23	1,74	4,55	27	20	54
09/07/2022	06:42		1,36	1,89	4,59	28	20	53
09/07/2022	06:48		1,43	1,89	4,71	28	32	52
09/07/2022	06:54		1,51	1,96	4,71	28	32	52
09/07/2022	07:00		1,51	1,88	4,71	28	36	52
09/07/2022	07:06		1,51	1,84	4,71	28	36	51
09/07/2022	07:12		1,54	1,78	4,71	28	40	51
09/07/2022	07:18		1,62	1,90	4,71	28	40	51
09/07/2022	07:24		1,59	1,86	4,71	29	36	51
09/07/2022	07:30		1,58	1,94	4,71	29	36	51
09/07/2022	07:36		1,62	1,97	4,71	29	36	51
09/07/2022	07:42		1,58	1,91	4,71	29	36	50
09/07/2022	07:48		1,62	1,89	4,71	29	32	50
09/07/2022	07:54		1,53	1,88	4,71	29	28	50
09/07/2022	08:00		1,50	1,88	4,71	30	28	50
09/07/2022	08:06		1,52	1,86	4,71	30	24	49
09/07/2022	08:12		1,61	1,91	4,71	30	20	49
09/07/2022	08:18		1,70	1,93	4,71	30	16	49
09/07/2022	08:24		1,66	1,95	4,71	30	16	49
09/07/2022	08:30		1,60	1,92	4,71	30	12	49
09/07/2022	08:36		1,56	1,89	4,71	30	12	48
09/07/2022	08:42		1,64	1,89	4,71	30	8	48
09/07/2022	08:48		1,69	1,95	4,71	30	4	48
09/07/2022	08:54		1,68	2,06	4,71	30	4	48
09/07/2022	09:00		1,76	2,12	4,75	30	0	47
09/07/2022	09:06		1,80	2,12	4,75	30	0	47
09/07/2022	09:12		1,75	2,04	4,75	30	0	47
09/07/2022	09:18		1,68	2,05	4,75	31	0	47
09/07/2022	09:24		1,67	2,01	4,75	31	0	47
09/07/2022	09:30		1,69	1,97	4,75	31	0	47
09/07/2022	09:36		1,72	2,00	4,75	31	0	47
09/07/2022	09:42		1,75	2,02	4,75	31	0	47
09/07/2022	09:48		1,68	2,02	4,75	31	0	47
09/07/2022	09:54		1,60	1,93	4,75	31	0	47
09/07/2022	10:00		1,55	1,80	4,75	31	0	47
09/07/2022	10:06		1,60	1,92	4,75	31	0	46
09/07/2022	10:12		1,78	2,06	4,75	31	0	45

UNIVERSITÀ DI CASSINO E DEL LAZIO MERIDIONALE

DIPARTIMENTO DI INGEGNERIA ELETTRICA
E DELL'INFORMAZIONE "MAURIZIO SCARANO"

LABORATORIO DI MISURE INDUSTRIALI
(sezione Misure Elettriche ed Elettroniche)



Rapporto N. 004_22 - pagina 266 di 406
page 266 of 406

09/07/2022	10:18		1,58	1,89	4,75	31	0	45
09/07/2022	10:24		1,60	1,98	4,75	31	0	45
09/07/2022	10:30		1,53	1,78	4,75	30	0	46
09/07/2022	10:36		1,51	1,93	4,75	30	0	46
09/07/2022	10:42		1,63	1,95	4,75	30	0	46
09/07/2022	10:48		1,64	1,92	4,75	30	0	47
09/07/2022	10:54		1,59	1,96	4,75	30	0	46
09/07/2022	11:00		1,70	1,95	4,75	30	0	46
09/07/2022	11:06		1,70	2,07	4,75	30	0	45
09/07/2022	11:12		1,77	2,01	4,75	30	0	46
09/07/2022	11:18		1,72	2,01	4,75	30	0	45
09/07/2022	11:24		1,71	1,91	4,75	30	0	45
09/07/2022	11:30		1,70	1,95	4,75	30	0	45
09/07/2022	11:36		1,65	1,96	4,75	30	0	46
09/07/2022	11:42		1,75	1,99	4,75	30	0	46
09/07/2022	11:48		1,78	2,01	4,75	30	0	46
09/07/2022	11:54		1,65	1,97	4,75	29	0	46
09/07/2022	12:00		1,70	1,95	4,75	29	0	46
09/07/2022	12:06		1,66	1,91	4,75	30	0	47
09/07/2022	12:12		1,61	2,01	4,75	30	0	47
09/07/2022	12:18		1,68	2,03	4,75	30	0	46
09/07/2022	12:24		1,58	1,93	4,75	29	0	45
09/07/2022	12:30		1,72	1,96	4,75	29	0	47
09/07/2022	12:36	*G	1,62	1,91	4,71	30	0	46
09/07/2022	12:42		1,62	1,96	4,71	30	0	45
09/07/2022	12:48		1,62	1,92	4,75	30	0	45
09/07/2022	12:54		1,59	1,87	4,75	30	0	45
09/07/2022	13:00		1,60	1,90	4,75	30	0	45
09/07/2022	13:06		1,65	1,91	4,75	30	0	45
09/07/2022	13:12		1,71	1,90	4,75	30	0	45
09/07/2022	13:18		1,70	1,97	4,75	30	0	45
09/07/2022	13:24		1,71	1,95	4,75	30	0	45
09/07/2022	13:30		1,59	1,95	4,75	30	0	45
09/07/2022	13:36		1,65	1,96	4,75	30	0	46
09/07/2022	13:42		1,54	1,92	4,75	30	0	45
09/07/2022	13:48		1,47	1,81	4,75	30	0	46
09/07/2022	13:54		1,48	1,78	4,75	30	0	46
09/07/2022	14:00		1,48	1,78	4,75	30	0	46
09/07/2022	14:06		1,54	1,87	4,75	30	0	46

COMUNE DI MONTE DI PROCIDA - C_F488 - 01 - 0013114 - Ingresso - 26/08/2022 - 12:24

gm

UNIVERSITÀ DI CASSINO E DEL LAZIO MERIDIONALE

DIPARTIMENTO DI INGEGNERIA ELETTRICA
E DELL'INFORMAZIONE "MAURIZIO SCARANO"

LABORATORIO DI MISURE INDUSTRIALI

(sezione Misure Elettriche ed Elettroniche)



Rapporto N. 004_22 - pagina 267 di 406

page 267 of 406

09/07/2022	14:12		1,54	1,82	4,75	30	0	46
09/07/2022	14:18		1,61	1,84	4,75	30	0	46
09/07/2022	14:24		1,55	1,83	4,75	31	0	47
09/07/2022	14:30		1,57	1,86	4,75	31	0	47
09/07/2022	14:36		1,51	1,85	4,75	31	0	47
09/07/2022	14:42		1,59	1,86	4,75	31	0	47
09/07/2022	14:48		1,47	1,69	4,75	31	0	47
09/07/2022	14:54		1,51	1,84	4,75	31	0	47
09/07/2022	15:00		1,63	2,00	4,75	31	0	47
09/07/2022	15:06		1,54	1,84	4,75	31	0	47
09/07/2022	15:12		1,58	1,89	4,75	31	0	47
09/07/2022	15:18		1,63	1,94	4,75	31	0	47
09/07/2022	15:24		1,70	1,89	4,75	31	0	47
09/07/2022	15:30		1,61	1,96	4,75	31	0	47
09/07/2022	15:36		1,64	1,90	4,75	31	0	47
09/07/2022	15:42		1,66	2,07	4,75	31	0	47
09/07/2022	15:48		1,72	2,06	4,75	31	0	47
09/07/2022	15:54		1,72	2,06	4,75	31	0	46
09/07/2022	16:00		1,68	1,95	4,75	31	0	46
09/07/2022	16:06	*G	1,64	2,03	4,71	31	0	45
09/07/2022	16:12		1,82	2,06	4,71	32	0	44
09/07/2022	16:18	*G	1,82	2,10	4,75	32	0	44
09/07/2022	16:24		1,71	2,06	4,75	31	0	44
09/07/2022	16:30		1,74	2,08	4,75	31	0	44
09/07/2022	16:36		1,84	2,11	4,75	31	0	44
09/07/2022	16:42		1,84	2,07	4,75	31	0	44
09/07/2022	16:48		1,85	2,12	4,75	31	0	44
09/07/2022	16:54		1,86	2,09	4,75	31	0	44
09/07/2022	17:00		1,78	2,06	4,75	31	0	44
09/07/2022	17:06		1,80	2,13	4,75	30	0	44
09/07/2022	17:12		1,77	2,02	4,75	30	0	44
09/07/2022	17:18		1,72	2,01	4,75	30	0	45
09/07/2022	17:24		1,85	2,09	4,75	30	0	45
09/07/2022	17:30		1,78	2,04	4,75	30	0	45
09/07/2022	17:36		1,78	2,12	4,75	29	0	45
09/07/2022	17:42		1,80	2,16	4,75	29	0	45
09/07/2022	17:48		1,87	2,09	4,75	29	0	46
09/07/2022	17:54		1,90	2,15	4,75	29	0	46
09/07/2022	18:00		1,91	2,13	4,67	29	0	46

UNIVERSITÀ DI CASSINO E DEL LAZIO MERIDIONALE

DIPARTIMENTO DI INGEGNERIA ELETTRICA
E DELL'INFORMAZIONE "MAURIZIO SCARANO"

LABORATORIO DI MISURE INDUSTRIALI

(sezione Misure Elettriche ed Eletttroniche)



Rapporto N. 004_22 - pagina 268 di 406

page 268 of 406

09/07/2022	18:06		1,95	2,17	4,43	28	0	46
09/07/2022	18:12		1,88	2,13	4,38	28	0	47
09/07/2022	18:18		1,92	2,13	4,34	27	0	47
09/07/2022	18:24		1,82	2,09	4,34	27	0	47
09/07/2022	18:30		1,80	2,10	4,30	27	0	48
09/07/2022	18:36	*G	1,76	1,96	4,22	27	0	48
09/07/2022	18:42		1,68	1,99	4,22	26	0	49
09/07/2022	18:48		1,73	1,99	4,26	26	0	49
09/07/2022	18:54		1,77	2,00	4,26	26	0	50
09/07/2022	19:00		1,74	1,97	4,26	25	0	51
09/07/2022	19:06		1,74	2,00	4,26	25	0	52
09/07/2022	19:12		1,80	2,04	4,26	25	0	52
09/07/2022	19:18		1,76	1,99	4,26	25	0	53
09/07/2022	19:24		1,71	1,91	4,26	24	0	53
09/07/2022	19:30		1,66	1,89	4,26	24	0	53
09/07/2022	19:36		1,73	1,96	4,26	24	0	54
09/07/2022	19:42		1,82	1,94	4,26	24	0	54
09/07/2022	19:48		1,69	1,90	4,26	24	0	54
09/07/2022	19:54		1,71	1,94	4,26	23	0	54
09/07/2022	20:00		1,66	1,89	4,26	23	0	54
09/07/2022	20:06		1,67	1,91	4,26	23	0	54
09/07/2022	20:12		1,58	1,71	4,26	23	0	54
09/07/2022	20:18		1,56	1,83	4,26	23	0	54
09/07/2022	20:24		1,59	1,82	4,26	23	0	53
09/07/2022	20:30		1,56	1,80	4,26	23	0	53
09/07/2022	20:36		1,56	1,79	4,26	23	0	53
09/07/2022	20:42		1,63	1,87	4,26	23	0	53
09/07/2022	20:48		1,62	1,84	4,26	23	0	53
09/07/2022	20:54		1,51	1,77	4,26	23	0	53
09/07/2022	21:00		1,63	1,87	4,26	23	0	53
09/07/2022	21:06		1,61	1,88	4,26	23	0	53
09/07/2022	21:12		1,64	1,85	4,26	23	0	53
09/07/2022	21:18		1,61	1,83	4,22	23	0	53
09/07/2022	21:24		1,56	1,79	4,22	22	0	53
09/07/2022	21:30		1,56	1,75	4,22	22	0	53
09/07/2022	21:36		1,56	1,82	4,22	22	0	53
09/07/2022	21:42		1,56	1,82	4,22	22	0	53
09/07/2022	21:48		1,50	1,74	4,22	22	0	53
09/07/2022	21:54		1,39	1,69	4,22	22	0	53

UNIVERSITÀ DI CASSINO E DEL LAZIO MERIDIONALE

DIPARTIMENTO DI INGEGNERIA ELETTRICA
E DELL'INFORMAZIONE "MAURIZIO SCARANO"

LABORATORIO DI MISURE INDUSTRIALI

(sezione Misure Elettriche ed Elettroniche)



Rapporto N. 004_22 - pagina 269 di 406

page 269 of 406

09/07/2022	22:00	1,41	1,67	4,22	22	0	53	
09/07/2022	22:06	1,38	1,56	4,22	22	0	53	
09/07/2022	22:12	1,38	1,71	4,22	22	0	53	
09/07/2022	22:18	1,41	1,70	4,22	22	0	53	
09/07/2022	22:24	1,37	1,64	4,22	22	0	53	
09/07/2022	22:30	1,25	1,60	4,22	22	0	53	
09/07/2022	22:36	1,18	1,53	4,22	22	0	53	
09/07/2022	22:42	1,28	1,65	4,22	22	0	53	
09/07/2022	22:48	1,34	1,77	4,22	22	0	53	
09/07/2022	22:54	1,15	1,51	4,22	22	0	53	
09/07/2022	23:00	1,19	1,54	4,22	22	0	53	
09/07/2022	23:06	1,26	1,61	4,22	22	0	53	
09/07/2022	23:12	1,26	1,69	4,22	22	0	53	
09/07/2022	23:18	1,26	1,62	4,22	22	0	53	
09/07/2022	23:24	1,25	1,67	4,22	22	0	53	
09/07/2022	23:30	1,23	1,60	4,22	22	0	53	
09/07/2022	23:36	1,29	1,62	4,22	22	0	53	
09/07/2022	23:42	1,30	1,60	4,22	22	0	53	
09/07/2022	23:48	1,34	1,62	4,22	21	0	53	
09/07/2022	23:54	1,20	1,49	4,22	21	0	53	
10/07/2022	00:00:00	1,10	1,47	4,22	21	0	52	
10/07/2022	00:06	1,10	1,48	4,22	21	0	52	
10/07/2022	00:12	1,03	1,51	4,22	21	0	52	
10/07/2022	00:18	0,94	1,50	4,22	21	0	52	
10/07/2022	00:24	1,02	1,46	4,22	21	0	52	
10/07/2022	00:30	1,03	1,53	4,22	21	0	52	
10/07/2022	00:36	*G	1,05	1,44	4,18	22	0	51
10/07/2022	00:42	1,01	1,46	4,18	22	0	50	
10/07/2022	00:48	1,03	1,58	4,22	22	0	50	
10/07/2022	00:54	1,26	1,58	4,22	21	0	50	
10/07/2022	01:00	1,12	1,57	4,22	21	0	50	
10/07/2022	01:06	1,01	1,54	4,22	21	0	51	
10/07/2022	01:12	0,98	1,42	4,22	21	0	51	
10/07/2022	01:18	1,05	1,43	4,22	21	0	51	
10/07/2022	01:24	0,97	1,44	4,22	21	0	51	
10/07/2022	01:30	1,00	1,44	4,22	21	0	51	
10/07/2022	01:36	0,97	1,45	4,22	21	0	51	
10/07/2022	01:42	0,92	1,37	4,22	21	0	51	
10/07/2022	01:48	0,89	1,44	4,22	21	0	51	

COMUNE DI MONTE DI PROCIDA - C_F488 - 01 - 0013114 - Ingresso - 26/08/2022 - 12:24

gm

UNIVERSITÀ DI CASSINO E DEL LAZIO MERIDIONALE

DIPARTIMENTO DI INGEGNERIA ELETTRICA
E DELL'INFORMAZIONE "MAURIZIO SCARANO"

LABORATORIO DI MISURE INDUSTRIALI
(sezione Misure Elettriche ed Elettroniche)



Rapporto N. 004_22 - pagina 270 di 406
page 270 of 406

10/07/2022	01:54	0,84	1,41	4,22	21	0	51
10/07/2022	02:00	0,82	1,36	4,22	21	0	51
10/07/2022	02:06	0,87	1,41	4,22	21	0	51
10/07/2022	02:12	0,85	1,19	4,22	21	0	51
10/07/2022	02:18	0,86	1,36	4,22	21	0	51
10/07/2022	02:24	0,80	1,24	4,22	21	0	51
10/07/2022	02:30	0,80	1,34	4,22	20	0	52
10/07/2022	02:36	0,79	1,46	4,22	20	0	52
10/07/2022	02:42	0,90	1,45	4,22	20	0	52
10/07/2022	02:48	0,98	1,50	4,22	20	0	52
10/07/2022	02:54	0,99	1,53	4,22	20	0	52
10/07/2022	03:00	0,95	1,45	4,22	20	0	52
10/07/2022	03:06	0,89	1,55	4,22	20	0	52
10/07/2022	03:12	0,85	1,46	4,22	20	0	52
10/07/2022	03:18	0,91	1,53	4,22	20	0	52
10/07/2022	03:24	0,77	1,32	4,22	20	0	52
10/07/2022	03:30	0,89	1,45	4,22	20	0	52
10/07/2022	03:36	0,94	1,41	4,22	20	0	52
10/07/2022	03:42	0,78	1,41	4,22	20	0	53
10/07/2022	03:48	0,79	1,37	4,22	20	0	53
10/07/2022	03:54	0,84	1,40	4,22	20	0	53
10/07/2022	04:00	1,05	1,61	4,22	20	0	53
10/07/2022	04:06	1,00	1,42	4,22	20	0	53
10/07/2022	04:12	1,04	1,44	4,26	20	0	53
10/07/2022	04:18	0,91	1,42	4,26	20	0	53
10/07/2022	04:24	0,77	1,29	4,26	21	0	53
10/07/2022	04:30	0,81	1,27	4,30	21	0	53
10/07/2022	04:36	0,82	1,38	4,30	21	0	53
10/07/2022	04:42	0,95	1,44	4,34	21	0	53
10/07/2022	04:48	0,97	1,48	4,38	21	0	53
10/07/2022	04:54	0,94	1,54	4,38	21	0	53
10/07/2022	05:00	1,00	1,70	4,43	21	0	53
10/07/2022	05:06	1,14	1,75	4,43	21	0	53
10/07/2022	05:12	1,29	1,73	4,43	21	0	53
10/07/2022	05:18	1,18	1,65	4,47	21	0	53
10/07/2022	05:24	1,21	1,75	4,47	21	4	53
10/07/2022	05:30	1,26	1,72	4,47	21	4	54
10/07/2022	05:36	1,17	1,56	4,47	22	0	55
10/07/2022	05:42	1,16	1,50	4,51	23	4	55

UNIVERSITÀ DI CASSINO E DEL LAZIO MERIDIONALE

DIPARTIMENTO DI INGEGNERIA ELETTRICA
E DELL'INFORMAZIONE "MAURIZIO SCARANO"

LABORATORIO DI MISURE INDUSTRIALI

(sezione Misure Elettriche ed Eletttroniche)



Rapporto N. 004_22 - pagina 271 di 406

page 271 of 406

10/07/2022	05:48		1,14	1,46	4,51	23	4	54
10/07/2022	05:54		1,08	1,56	4,51	24	8	54
10/07/2022	06:00		1,19	1,68	4,51	24	4	53
10/07/2022	06:06		1,24	1,66	4,51	25	8	52
10/07/2022	06:12		1,23	1,71	4,55	25	12	52
10/07/2022	06:18		1,34	1,71	4,55	26	16	51
10/07/2022	06:24		1,26	1,70	4,59	26	24	51
10/07/2022	06:30		1,18	1,67	4,67	27	28	50
10/07/2022	06:36	*G	1,30	1,67	4,55	28	20	49
10/07/2022	06:42		1,30	1,71	4,59	28	24	48
10/07/2022	06:48	*G	1,31	1,71	4,71	29	32	47
10/07/2022	06:54		1,26	1,54	4,71	28	36	47
10/07/2022	07:00		1,28	1,62	4,71	28	36	47
10/07/2022	07:06		1,30	1,64	4,71	29	36	47
10/07/2022	07:12		1,34	1,68	4,71	29	36	47
10/07/2022	07:18		1,38	1,54	4,71	29	40	47
10/07/2022	07:24		1,36	1,60	4,71	29	36	46
10/07/2022	07:30		1,36	1,53	4,71	29	36	46
10/07/2022	07:36		1,38	1,69	4,71	29	36	46
10/07/2022	07:42		1,47	1,73	4,71	29	32	46
10/07/2022	07:48		1,38	1,69	4,71	29	28	46
10/07/2022	07:54		1,39	1,66	4,71	29	28	46
10/07/2022	08:00		1,49	1,76	4,71	29	24	45
10/07/2022	08:06		1,47	1,76	4,71	30	20	45
10/07/2022	08:12		1,46	1,69	4,71	30	20	45
10/07/2022	08:18		1,44	1,71	4,71	30	16	44
10/07/2022	08:24		1,43	1,73	4,71	30	12	44
10/07/2022	08:30		1,45	1,66	4,71	30	12	44
10/07/2022	08:36		1,34	1,62	4,71	30	8	43
10/07/2022	08:42		1,37	1,69	4,71	30	8	43
10/07/2022	08:48		1,43	1,73	4,71	30	4	43
10/07/2022	08:54		1,37	1,69	4,71	30	4	42
10/07/2022	09:00		1,45	1,73	4,75	30	0	42
10/07/2022	09:06		1,40	1,69	4,75	30	0	42
10/07/2022	09:12		1,34	1,60	4,75	30	0	42
10/07/2022	09:18		1,32	1,67	4,75	30	0	42
10/07/2022	09:24		1,38	1,66	4,75	30	0	42
10/07/2022	09:30		1,36	1,65	4,75	30	0	42
10/07/2022	09:36		1,37	1,70	4,75	30	0	42

UNIVERSITÀ DI CASSINO E DEL LAZIO MERIDIONALE

DIPARTIMENTO DI INGEGNERIA ELETTRICA
E DELL'INFORMAZIONE "MAURIZIO SCARANO"

LABORATORIO DI MISURE INDUSTRIALI
(sezione Misure Elettriche ed Elettroniche)



Rapporto N. 004_22 - pagina 272 di 406
page 272 of 406

10/07/2022	09:42	1,38	1,72	4,75	30	0	41	
10/07/2022	09:48	1,31	1,58	4,75	30	0	42	
10/07/2022	09:54	1,33	1,65	4,75	30	0	41	
10/07/2022	10:00	1,45	1,72	4,75	30	0	41	
10/07/2022	10:06	1,36	1,70	4,75	30	0	41	
10/07/2022	10:12	1,46	1,69	4,75	30	0	41	
10/07/2022	10:18	1,29	1,60	4,75	30	0	41	
10/07/2022	10:24	1,21	1,54	4,75	30	0	42	
10/07/2022	10:30	1,29	1,70	4,75	30	0	42	
10/07/2022	10:36	1,29	1,61	4,75	30	0	42	
10/07/2022	10:42	1,14	1,49	4,75	30	0	42	
10/07/2022	10:48	1,16	1,55	4,75	30	0	42	
10/07/2022	10:54	1,25	1,68	4,75	30	0	42	
10/07/2022	11:00	1,26	1,63	4,75	30	0	42	
10/07/2022	11:06	1,24	1,58	4,75	30	0	42	
10/07/2022	11:12	1,22	1,51	4,75	30	0	42	
10/07/2022	11:18	1,23	1,46	4,75	30	0	42	
10/07/2022	11:24	1,28	1,62	4,75	30	0	42	
10/07/2022	11:30	1,29	1,57	4,75	30	0	42	
10/07/2022	11:36	1,25	1,59	4,75	30	0	42	
10/07/2022	11:42	1,27	1,58	4,75	31	0	42	
10/07/2022	11:48	1,28	1,58	4,75	31	0	42	
10/07/2022	11:54	1,35	1,56	4,75	31	0	42	
10/07/2022	12:00	1,29	1,51	4,75	31	0	42	
10/07/2022	12:06	1,32	1,60	4,75	31	0	41	
10/07/2022	12:12	1,31	1,59	4,75	31	0	41	
10/07/2022	12:18	1,34	1,58	4,75	31	0	41	
10/07/2022	12:24	1,39	1,64	4,75	31	0	41	
10/07/2022	12:30	1,21	1,55	4,75	32	0	41	
10/07/2022	12:36	*G	1,28	1,57	4,75	32	0	40
10/07/2022	12:42	1,26	1,54	4,75	33	0	39	
10/07/2022	12:48	1,29	1,60	4,75	33	0	38	
10/07/2022	12:54	1,28	1,58	4,75	33	0	39	
10/07/2022	13:00	1,24	1,57	4,75	32	0	38	
10/07/2022	13:06	1,29	1,63	4,75	32	0	38	
10/07/2022	13:12	1,37	1,64	4,75	32	0	38	
10/07/2022	13:18	1,18	1,56	4,75	32	0	39	
10/07/2022	13:24	1,21	1,48	4,75	32	0	39	
10/07/2022	13:30	1,29	1,51	4,75	32	0	39	

COMUNE DI MONTE DI PROCIDA - C_F488 - 01 - 0013114 - Ingresso - 26/08/2022 - 12:24

UNIVERSITÀ DI CASSINO E DEL LAZIO MERIDIONALE

DIPARTIMENTO DI INGEGNERIA ELETTRICA
E DELL'INFORMAZIONE "MAURIZIO SCARANO"

LABORATORIO DI MISURE INDUSTRIALI

(sezione Misure Elettriche ed Eletttroniche)



Rapporto N. 004_22 - pagina 273 di 406

page 273 of 406

10/07/2022	13:36	1,26	1,69	4,75	32	0	39	
10/07/2022	13:42	1,28	1,61	4,75	32	0	39	
10/07/2022	13:48	1,28	1,62	4,75	32	0	39	
10/07/2022	13:54	1,25	1,63	4,75	32	0	39	
10/07/2022	14:00	1,24	1,54	4,75	32	0	39	
10/07/2022	14:06	1,25	1,63	4,75	32	0	38	
10/07/2022	14:12	1,22	1,55	4,75	32	0	39	
10/07/2022	14:18	1,21	1,61	4,75	32	0	39	
10/07/2022	14:24	1,27	1,59	4,75	32	0	39	
10/07/2022	14:30	1,29	1,62	4,75	33	0	39	
10/07/2022	14:36	1,39	1,62	4,75	33	0	39	
10/07/2022	14:42	1,31	1,59	4,75	33	0	39	
10/07/2022	14:48	1,23	1,58	4,75	33	0	39	
10/07/2022	14:54	1,33	1,65	4,75	33	0	38	
10/07/2022	15:00	1,34	1,64	4,75	33	0	38	
10/07/2022	15:06	1,32	1,60	4,75	33	0	38	
10/07/2022	15:12	1,32	1,58	4,75	33	0	37	
10/07/2022	15:18	1,37	1,63	4,75	33	0	37	
10/07/2022	15:24	1,30	1,61	4,75	32	0	37	
10/07/2022	15:30	1,28	1,60	4,75	32	0	37	
10/07/2022	15:36	1,36	1,64	4,75	32	0	37	
10/07/2022	15:42	1,22	1,53	4,75	32	0	38	
10/07/2022	15:48	1,34	1,58	4,75	31	0	38	
10/07/2022	15:54	1,34	1,60	4,75	31	0	38	
10/07/2022	16:00	1,35	1,71	4,75	31	0	39	
10/07/2022	16:06	*G	1,42	1,72	4,71	31	0	38
10/07/2022	16:12		1,44	1,70	4,71	31	0	38
10/07/2022	16:18		1,50	1,75	4,75	31	0	38
10/07/2022	16:24		1,42	1,72	4,75	31	0	38
10/07/2022	16:30		1,49	1,72	4,75	31	0	39
10/07/2022	16:36		1,46	1,70	4,75	31	0	39
10/07/2022	16:42		1,47	1,72	4,75	30	0	39
10/07/2022	16:48		1,49	1,72	4,75	30	0	39
10/07/2022	16:54		1,50	1,74	4,75	30	0	40
10/07/2022	17:00		1,56	1,74	4,75	30	0	40
10/07/2022	17:06		1,53	1,75	4,75	30	0	40
10/07/2022	17:12		1,50	1,76	4,75	30	0	40
10/07/2022	17:18		1,49	1,77	4,75	30	0	40
10/07/2022	17:24		1,41	1,63	4,75	29	0	40

COMUNE DI MONTE DI PROCIDA - C_F488 - 01 - 0013114 - Ingresso - 26/08/2022 - 12:24

gm

UNIVERSITÀ DI CASSINO E DEL LAZIO MERIDIONALE

DIPARTIMENTO DI INGEGNERIA ELETTRICA
E DELL'INFORMAZIONE "MAURIZIO SCARANO"

LABORATORIO DI MISURE INDUSTRIALI

(sezione Misure Elettriche ed Eletttroniche)



Rapporto N. 004_22 - pagina 274 di 406

page 274 of 406

10/07/2022	17:30		1,38	1,64	4,75	29	0	40
10/07/2022	17:36		1,42	1,63	4,75	29	0	41
10/07/2022	17:42		1,47	1,73	4,75	29	0	41
10/07/2022	17:48		1,44	1,61	4,75	28	0	42
10/07/2022	17:54		1,45	1,71	4,71	28	0	42
10/07/2022	18:00		1,40	1,62	4,47	28	0	43
10/07/2022	18:06		1,39	1,75	4,38	27	0	43
10/07/2022	18:12		1,49	1,84	4,38	27	0	43
10/07/2022	18:18		1,42	1,72	4,34	27	0	44
10/07/2022	18:24		1,45	1,71	4,34	26	0	45
10/07/2022	18:30		1,46	1,75	4,30	26	0	46
10/07/2022	18:36	*G	1,46	1,81	4,18	26	0	46
10/07/2022	18:42		1,50	1,75	4,22	26	0	47
10/07/2022	18:48		1,46	1,74	4,22	25	0	48
10/07/2022	18:54		1,35	1,56	4,26	25	0	49
10/07/2022	19:00		1,28	1,51	4,26	25	0	50
10/07/2022	19:06		1,33	1,57	4,26	24	0	51
10/07/2022	19:12		1,36	1,61	4,26	24	0	51
10/07/2022	19:18		1,49	1,69	4,26	24	0	52
10/07/2022	19:24		1,42	1,70	4,26	24	0	52
10/07/2022	19:30		1,40	1,68	4,26	24	0	52
10/07/2022	19:36		1,50	1,77	4,26	24	0	53
10/07/2022	19:42		1,59	1,78	4,26	24	0	53
10/07/2022	19:48		1,55	1,83	4,26	23	0	53
10/07/2022	19:54		1,45	1,70	4,26	23	0	54
10/07/2022	20:00		1,44	1,69	4,26	23	0	54
10/07/2022	20:06		1,47	1,74	4,26	23	0	54
10/07/2022	20:12		1,44	1,70	4,26	23	0	54
10/07/2022	20:18		1,48	1,76	4,26	23	0	54
10/07/2022	20:24		1,46	1,74	4,26	23	0	55
10/07/2022	20:30		1,50	1,72	4,26	23	0	55
10/07/2022	20:36		1,46	1,73	4,26	23	0	55
10/07/2022	20:42		1,45	1,69	4,26	23	0	56
10/07/2022	20:48		1,44	1,71	4,26	23	0	56
10/07/2022	20:54		1,47	1,74	4,26	23	0	56
10/07/2022	21:00		1,51	1,75	4,26	23	0	57
10/07/2022	21:06		1,46	1,71	4,22	23	0	57
10/07/2022	21:12		1,47	1,71	4,22	23	0	57
10/07/2022	21:18		1,47	1,70	4,22	23	0	57

UNIVERSITÀ DI CASSINO E DEL LAZIO MERIDIONALE

DIPARTIMENTO DI INGEGNERIA ELETTRICA
E DELL'INFORMAZIONE "MAURIZIO SCARANO"

LABORATORIO DI MISURE INDUSTRIALI
(sezione Misure Elettriche ed Elettroniche)



Rapporto N. 004_22 - pagina 275 di 406
page 275 of 406

10/07/2022	21:24	1,43	1,70	4,22	23	0	57
10/07/2022	21:30	1,44	1,68	4,22	23	0	58
10/07/2022	21:36	1,42	1,68	4,22	23	0	58
10/07/2022	21:42	1,43	1,75	4,22	23	0	58
10/07/2022	21:48	1,43	1,72	4,22	22	0	58
10/07/2022	21:54	1,42	1,71	4,22	22	0	58
10/07/2022	22:00	1,36	1,61	4,22	22	0	58
10/07/2022	22:06	1,45	1,72	4,22	22	0	58
10/07/2022	22:12	1,40	1,68	4,22	22	0	58
10/07/2022	22:18	1,39	1,64	4,22	22	0	59
10/07/2022	22:24	1,33	1,59	4,22	22	0	59
10/07/2022	22:30	1,39	1,63	4,22	22	0	59
10/07/2022	22:36	1,40	1,64	4,22	22	0	59
10/07/2022	22:42	1,33	1,65	4,22	22	0	59
10/07/2022	22:48	1,41	1,65	4,22	22	0	59
10/07/2022	22:54	1,34	1,63	4,22	22	0	59
10/07/2022	23:00	1,37	1,58	4,22	22	0	59
10/07/2022	23:06	1,34	1,45	4,22	22	0	59
10/07/2022	23:12	1,35	1,65	4,22	22	0	59
10/07/2022	23:18	1,37	1,66	4,22	22	0	59
10/07/2022	23:24	1,27	1,45	4,22	21	0	59
10/07/2022	23:30	1,19	1,46	4,22	22	0	59
10/07/2022	23:36	1,18	1,44	4,22	22	0	59
10/07/2022	23:42	1,27	1,59	4,22	22	0	58
10/07/2022	23:48	1,11	1,42	4,22	22	0	58
10/07/2022	23:54	1,07	1,59	4,22	21	0	58

8059SW-02

Firmware: 1.68 09/18

Station: Centralina2 (Nsts,AMB-8059 S/N 160WY90104)

Date: 11/07/2022 Time: 00.00 (RMS 6 minute)

Latitude: 4047.5419 N

Longitude: 1403.609 E

Probe EP-1B-03 (Last Calibrated:30.01.19)

UNIVERSITÀ DI CASSINO E DEL LAZIO MERIDIONALE

DIPARTIMENTO DI INGEGNERIA ELETTRICA
E DELL'INFORMAZIONE "MAURIZIO SCARANO"

LABORATORIO DI MISURE INDUSTRIALI
(sezione Misure Elettriche ed Elettroniche)



Rapporto N. 004_22 - pagina 276 di 406
page 276 of 406

Date	Time	TxO n	RMS W. V/m	Peak W. V/m	Battery V	Temp C°	Current mA	R H %	Alarms AWPLCTV
11/07/2022	00:00:00		1,01	1,43	4,22	21	0	58
11/07/2022	00:06		1,09	1,43	4,22	21	0	58
11/07/2022	00:12		1,07	1,66	4,22	21	0	57
11/07/2022	00:18		0,89	1,48	4,22	21	0	57
11/07/2022	00:24		1,04	1,46	4,22	21	0	57
11/07/2022	00:30		0,98	1,59	4,22	21	0	57
11/07/2022	00:36	*G	0,99	1,57	4,18	22	0	56
11/07/2022	00:42		1,11	1,62	4,18	22	0	56
11/07/2022	00:48		0,89	1,44	4,22	22	0	55
11/07/2022	00:54		0,83	1,36	4,22	21	0	55
11/07/2022	01:00		0,97	1,65	4,22	21	0	55
11/07/2022	01:06		0,87	1,42	4,22	21	0	55
11/07/2022	01:12		0,90	1,37	4,22	21	0	55
11/07/2022	01:18		0,92	1,46	4,22	21	0	55
11/07/2022	01:24		1,02	1,54	4,22	21	0	55
11/07/2022	01:30		0,89	1,51	4,22	21	0	55
11/07/2022	01:36		0,83	1,44	4,22	21	0	55
11/07/2022	01:42		0,75	1,09	4,22	21	0	55
11/07/2022	01:48		0,81	1,41	4,22	21	0	54
11/07/2022	01:54		0,73	1,37	4,22	21	0	54
11/07/2022	02:00		0,69	1,35	4,22	21	0	54
11/07/2022	02:06		0,74	1,41	4,22	21	0	54
11/07/2022	02:12		0,71	1,32	4,22	21	0	54
11/07/2022	02:18		0,74	1,34	4,22	21	0	54
11/07/2022	02:24		0,82	1,29	4,22	21	0	54
11/07/2022	02:30		0,67	1,26	4,22	21	0	54
11/07/2022	02:36		0,75	1,42	4,22	20	0	54
11/07/2022	02:42		0,74	1,40	4,22	20	0	54
11/07/2022	02:48		0,79	1,40	4,22	20	0	54
11/07/2022	02:54		0,78	1,45	4,22	20	0	54
11/07/2022	03:00		0,78	1,43	4,22	20	0	54
11/07/2022	03:06		0,78	1,37	4,22	20	0	54

COMUNE DI MONTE DI PROCIDA - C_F488 - 01 - 0013114 - Ingresso - 26/08/2022 - 12:24

UNIVERSITÀ DI CASSINO E DEL LAZIO MERIDIONALE

DIPARTIMENTO DI INGEGNERIA ELETTRICA
E DELL'INFORMAZIONE "MAURIZIO SCARANO"

LABORATORIO DI MISURE INDUSTRIALI
(sezione Misure Elettriche ed Elettroniche)



Rapporto N. 004_22 - pagina 277 di 406
page 277 of 406

11/07/2022	03:12	0,85	1,42	4,22	20	0	54	
11/07/2022	03:18	0,87	1,42	4,22	20	0	54	
11/07/2022	03:24	0,89	1,43	4,22	20	0	54	
11/07/2022	03:30	0,84	1,42	4,22	20	0	53	
11/07/2022	03:36	0,95	1,43	4,22	20	0	53	
11/07/2022	03:42	0,94	1,53	4,22	20	0	53	
11/07/2022	03:48	0,87	1,42	4,22	20	0	53	
11/07/2022	03:54	0,92	1,45	4,22	20	0	53	
11/07/2022	04:00	1,01	1,43	4,22	20	0	53	
11/07/2022	04:06	0,84	1,44	4,26	20	0	53	
11/07/2022	04:12	0,90	1,41	4,26	20	0	53	
11/07/2022	04:18	0,94	1,41	4,26	20	0	53	
11/07/2022	04:24	1,01	1,50	4,26	20	0	53	
11/07/2022	04:30	0,86	1,41	4,30	21	0	53	
11/07/2022	04:36	0,86	1,40	4,30	21	0	53	
11/07/2022	04:42	0,86	1,44	4,34	21	0	53	
11/07/2022	04:48	0,97	1,39	4,34	21	0	53	
11/07/2022	04:54	1,07	1,50	4,38	21	0	53	
11/07/2022	05:00	1,06	1,42	4,38	21	0	53	
11/07/2022	05:06	1,11	1,64	4,43	21	0	53	
11/07/2022	05:12	1,17	1,68	4,43	21	0	52	
11/07/2022	05:18	1,17	1,58	4,43	22	0	52	
11/07/2022	05:24	1,21	1,69	4,47	22	0	53	
11/07/2022	05:30	1,13	1,63	4,47	22	0	53	
11/07/2022	05:36	1,25	1,71	4,47	23	4	54	
11/07/2022	05:42	1,24	1,74	4,47	23	4	54	
11/07/2022	05:48	1,23	1,63	4,47	24	4	54	
11/07/2022	05:54	1,23	1,61	4,47	25	4	53	
11/07/2022	06:00	1,33	1,68	4,51	26	4	52	
11/07/2022	06:06	1,33	1,70	4,51	26	8	52	
11/07/2022	06:12	1,36	1,68	4,51	27	8	51	
11/07/2022	06:18	1,38	1,68	4,51	28	12	50	
11/07/2022	06:24	1,31	1,59	4,55	28	20	49	
11/07/2022	06:30	1,27	1,65	4,59	28	28	49	
11/07/2022	06:36	*G	1,32	1,65	4,51	29	16	47
11/07/2022	06:42		1,25	1,62	4,55	30	24	47
11/07/2022	06:48		1,35	1,65	4,71	30	44	46
11/07/2022	06:54		1,48	1,75	4,71	30	44	46
11/07/2022	07:00		1,28	1,60	4,71	30	44	46

COMUNE DI MONTE DI PROCIDA - C_F488 - 01 - 0013114 - Ingresso - 26/08/2022 - 12:24

gm

UNIVERSITÀ DI CASSINO E DEL LAZIO MERIDIONALE

DIPARTIMENTO DI INGEGNERIA ELETTRICA
E DELL'INFORMAZIONE "MAURIZIO SCARANO"

LABORATORIO DI MISURE INDUSTRIALI

(sezione Misure Elettriche ed Eletttroniche)



Rapporto N. 004_22 - pagina 278 di 406

page 278 of 406

11/07/2022	07:06	1,30	1,64	4,71	30	48	45
11/07/2022	07:12	1,37	1,68	4,71	31	48	45
11/07/2022	07:18	1,37	1,69	4,71	31	48	45
11/07/2022	07:24	1,39	1,68	4,71	31	48	45
11/07/2022	07:30	1,41	1,69	4,71	31	44	45
11/07/2022	07:36	1,45	1,68	4,71	31	40	45
11/07/2022	07:42	1,43	1,72	4,71	31	40	45
11/07/2022	07:48	1,36	1,67	4,71	31	36	44
11/07/2022	07:54	1,34	1,65	4,71	31	32	44
11/07/2022	08:00	1,46	1,79	4,71	31	28	44
11/07/2022	08:06	1,49	1,78	4,71	31	24	43
11/07/2022	08:12	1,51	1,90	4,71	31	20	43
11/07/2022	08:18	1,60	1,89	4,71	31	16	44
11/07/2022	08:24	1,60	1,90	4,71	31	12	43
11/07/2022	08:30	1,53	1,87	4,71	31	12	43
11/07/2022	08:36	1,52	1,85	4,71	31	8	43
11/07/2022	08:42	1,53	1,89	4,71	31	8	43
11/07/2022	08:48	1,53	1,85	4,71	31	4	43
11/07/2022	08:54	1,63	1,95	4,75	31	0	43
11/07/2022	09:00	1,60	1,92	4,75	31	0	43
11/07/2022	09:06	1,58	1,91	4,75	31	0	43
11/07/2022	09:12	1,62	1,94	4,75	31	0	42
11/07/2022	09:18	1,60	1,90	4,75	31	0	42
11/07/2022	09:24	1,61	1,98	4,75	31	0	42
11/07/2022	09:30	1,56	1,88	4,75	31	0	42
11/07/2022	09:36	1,53	1,88	4,75	31	0	42
11/07/2022	09:42	1,55	1,88	4,75	31	0	42
11/07/2022	09:48	1,57	1,92	4,75	31	0	42
11/07/2022	09:54	1,48	1,83	4,75	31	0	42
11/07/2022	10:00	1,52	1,99	4,75	31	0	42
11/07/2022	10:06	1,56	1,99	4,75	31	0	42
11/07/2022	10:12	1,54	1,87	4,75	31	0	42
11/07/2022	10:18	1,44	1,79	4,75	31	0	42
11/07/2022	10:24	1,49	1,86	4,75	31	0	42
11/07/2022	10:30	1,49	1,71	4,75	31	0	42
11/07/2022	10:36	1,51	1,89	4,75	31	0	41
11/07/2022	10:42	1,56	1,93	4,75	31	0	41
11/07/2022	10:48	1,52	1,98	4,75	31	0	41
11/07/2022	10:54	1,45	1,84	4,75	31	0	41

UNIVERSITÀ DI CASSINO E DEL LAZIO MERIDIONALE

DIPARTIMENTO DI INGEGNERIA ELETTRICA
E DELL'INFORMAZIONE "MAURIZIO SCARANO"

LABORATORIO DI MISURE INDUSTRIALI

(sezione Misure Elettriche ed Eletttroniche)



Rapporto N. 004_22 - pagina 279 di 406

page 279 of 406

11/07/2022	11:00		1,47	1,81	4,75	31	0	41
11/07/2022	11:06		1,50	1,80	4,75	31	0	41
11/07/2022	11:12		1,53	1,90	4,75	31	0	41
11/07/2022	11:18		1,48	1,79	4,75	31	0	40
11/07/2022	11:24		1,49	1,83	4,75	31	0	40
11/07/2022	11:30		1,53	1,96	4,75	31	0	40
11/07/2022	11:36		1,59	1,97	4,75	31	0	40
11/07/2022	11:42		1,56	2,01	4,75	31	0	40
11/07/2022	11:48		1,57	1,97	4,75	31	0	40
11/07/2022	11:54		1,55	1,79	4,75	32	0	40
11/07/2022	12:00		1,52	1,86	4,75	32	0	40
11/07/2022	12:06		1,52	1,83	4,75	32	0	40
11/07/2022	12:12		1,46	1,79	4,75	32	0	40
11/07/2022	12:18		1,41	1,73	4,75	31	0	40
11/07/2022	12:24		1,42	1,72	4,75	31	0	40
11/07/2022	12:30		1,43	1,72	4,75	31	0	40
11/07/2022	12:36	*G	1,39	1,64	4,71	32	0	39
11/07/2022	12:42		1,39	1,71	4,71	32	0	39
11/07/2022	12:48	*G	1,47	1,72	4,75	32	0	39
11/07/2022	12:54		1,49	1,74	4,75	31	0	40
11/07/2022	13:00		1,51	1,77	4,75	31	0	40
11/07/2022	13:06		1,54	1,78	4,75	31	0	40
11/07/2022	13:12		1,63	1,91	4,75	31	0	40
11/07/2022	13:18		1,53	1,97	4,75	31	0	40
11/07/2022	13:24		1,59	1,92	4,75	31	0	41
11/07/2022	13:30		1,55	1,88	4,75	31	0	41
11/07/2022	13:36		1,51	1,85	4,75	31	0	40
11/07/2022	13:42		1,51	1,90	4,75	31	0	40
11/07/2022	13:48		1,54	1,94	4,75	31	0	40
11/07/2022	13:54		1,59	1,93	4,75	31	0	41
11/07/2022	14:00		1,59	1,91	4,75	31	0	41
11/07/2022	14:06		1,56	1,92	4,75	31	0	41
11/07/2022	14:12		1,52	1,77	4,75	31	0	41
11/07/2022	14:18		1,62	1,88	4,75	31	0	40
11/07/2022	14:24		1,58	1,88	4,75	31	0	40
11/07/2022	14:30		1,47	1,83	4,75	32	0	40
11/07/2022	14:36		1,50	1,83	4,75	32	0	40
11/07/2022	14:42		1,53	1,87	4,75	32	0	40
11/07/2022	14:48		1,53	1,85	4,75	32	0	40

UNIVERSITÀ DI CASSINO E DEL LAZIO MERIDIONALE

DIPARTIMENTO DI INGEGNERIA ELETTRICA
E DELL'INFORMAZIONE "MAURIZIO SCARANO"

LABORATORIO DI MISURE INDUSTRIALI

(sezione Misure Elettriche ed Elettroniche)



Rapporto N. 004_22 - pagina 280 di 406

page 280 of 406

11/07/2022	14:54		1,55	1,85	4,75	32	0	41
11/07/2022	15:00		1,55	1,89	4,75	32	0	40
11/07/2022	15:06		1,61	1,91	4,75	32	0	40
11/07/2022	15:12		1,53	1,85	4,75	32	0	40
11/07/2022	15:18		1,59	1,84	4,75	32	0	41
11/07/2022	15:24		1,60	1,84	4,75	32	0	41
11/07/2022	15:30		1,60	1,85	4,75	32	0	41
11/07/2022	15:36		1,62	1,90	4,75	32	0	41
11/07/2022	15:42		1,59	1,87	4,75	32	0	41
11/07/2022	15:48		1,59	1,91	4,75	32	0	41
11/07/2022	15:54		1,66	1,94	4,75	32	0	41
11/07/2022	16:00		1,62	1,86	4,75	32	0	42
11/07/2022	16:06	*G	1,65	1,95	4,71	32	0	41
11/07/2022	16:12		1,55	1,89	4,71	32	0	41
11/07/2022	16:18		1,55	1,95	4,75	32	0	41
11/07/2022	16:24		1,63	1,90	4,75	32	0	41
11/07/2022	16:30		1,60	1,90	4,75	32	0	41
11/07/2022	16:36		1,59	1,88	4,75	31	0	41
11/07/2022	16:42		1,62	1,89	4,75	31	0	41
11/07/2022	16:48		1,60	1,91	4,75	31	0	41
11/07/2022	16:54		1,68	1,93	4,75	31	0	41
11/07/2022	17:00		1,63	1,90	4,75	31	0	41
11/07/2022	17:06		1,66	1,91	4,75	31	0	41
11/07/2022	17:12		1,56	1,96	4,75	30	0	41
11/07/2022	17:18		1,72	1,97	4,75	30	0	42
11/07/2022	17:24		1,67	1,91	4,75	30	0	42
11/07/2022	17:30		1,65	1,92	4,75	30	0	42
11/07/2022	17:36		1,64	1,93	4,75	30	0	42
11/07/2022	17:42		1,59	1,85	4,75	29	0	43
11/07/2022	17:48		1,59	1,86	4,75	29	0	43
11/07/2022	17:54		1,66	1,93	4,67	29	0	43
11/07/2022	18:00		1,68	1,89	4,47	28	0	44
11/07/2022	18:06		1,69	1,90	4,38	28	0	44
11/07/2022	18:12		1,71	1,94	4,38	28	0	45
11/07/2022	18:18		1,63	1,84	4,34	27	0	45
11/07/2022	18:24		1,64	1,90	4,34	27	0	46
11/07/2022	18:30		1,64	1,95	4,30	26	0	46
11/07/2022	18:36	*G	1,62	1,94	4,22	26	0	47
11/07/2022	18:42		1,59	1,91	4,22	26	0	47

COMUNE DI MONTE DI PROCIDA - C_F488 - 01 - 0013114 - Ingresso - 26/08/2022 - 12:24

gm

UNIVERSITÀ DI CASSINO E DEL LAZIO MERIDIONALE

DIPARTIMENTO DI INGEGNERIA ELETTRICA
E DELL'INFORMAZIONE "MAURIZIO SCARANO"

LABORATORIO DI MISURE INDUSTRIALI
(sezione Misure Elettriche ed Eletttroniche)



Rapporto N. 004_22 - pagina 281 di 406
page 281 of 406

11/07/2022	18:48	*G	1,56	1,84	4,22	26	0	47
11/07/2022	18:54		1,63	1,89	4,26	25	0	48
11/07/2022	19:00		1,58	1,80	4,26	25	0	49
11/07/2022	19:06		1,56	1,81	4,26	25	0	49
11/07/2022	19:12		1,59	1,86	4,26	25	0	50
11/07/2022	19:18		1,62	1,82	4,26	24	0	50
11/07/2022	19:24		1,64	1,94	4,26	24	0	51
11/07/2022	19:30		1,71	2,00	4,26	24	0	51
11/07/2022	19:36		1,68	2,01	4,26	24	0	51
11/07/2022	19:42		1,73	2,06	4,26	24	0	52
11/07/2022	19:48		1,65	1,97	4,26	24	0	52
11/07/2022	19:54		1,65	2,01	4,26	24	0	52
11/07/2022	20:00		1,62	1,97	4,26	24	0	53
11/07/2022	20:06		1,63	1,97	4,26	24	0	53
11/07/2022	20:12		1,84	2,03	4,26	24	0	53
11/07/2022	20:18		1,73	2,02	4,26	24	0	53
11/07/2022	20:24		1,73	1,99	4,26	24	0	54
11/07/2022	20:30		1,72	2,02	4,26	24	0	54
11/07/2022	20:36		1,71	2,02	4,26	23	0	54
11/07/2022	20:42		1,68	1,99	4,26	23	0	54
11/07/2022	20:48		1,70	2,02	4,26	23	0	54
11/07/2022	20:54		1,70	1,99	4,26	23	0	55
11/07/2022	21:00		1,69	2,06	4,26	23	0	55
11/07/2022	21:06		1,69	1,96	4,22	23	0	55
11/07/2022	21:12		1,72	1,94	4,22	23	0	55
11/07/2022	21:18		1,66	1,96	4,22	23	0	55
11/07/2022	21:24		1,54	1,91	4,22	23	0	56
11/07/2022	21:30		1,37	1,74	4,22	23	0	56
11/07/2022	21:36		1,44	1,73	4,22	23	0	56
11/07/2022	21:42		1,41	1,69	4,22	23	0	56
11/07/2022	21:48		1,34	1,65	4,22	23	0	56
11/07/2022	21:54		1,32	1,63	4,22	23	0	57
11/07/2022	22:00		1,36	1,70	4,22	23	0	57
11/07/2022	22:06		1,43	1,73	4,22	23	0	57
11/07/2022	22:12		1,36	1,74	4,22	23	0	57
11/07/2022	22:18		1,41	1,74	4,22	23	0	58
11/07/2022	22:24		1,52	1,75	4,22	23	0	58
11/07/2022	22:30		1,41	1,73	4,22	23	0	58
11/07/2022	22:36		1,34	1,72	4,22	23	0	58

UNIVERSITÀ DI CASSINO E DEL LAZIO MERIDIONALE

DIPARTIMENTO DI INGEGNERIA ELETTRICA
E DELL'INFORMAZIONE "MAURIZIO SCARANO"

LABORATORIO DI MISURE INDUSTRIALI

(sezione Misure Elettriche ed Elettroniche)



Rapporto N. 004_22 - pagina 282 di 406

page 282 of 406

11/07/2022	22:42		1,26	1,73	4,22	23	0	58
11/07/2022	22:48		1,20	1,69	4,22	23	0	58
11/07/2022	22:54		1,30	1,76	4,22	23	0	58
11/07/2022	23:00		1,25	1,64	4,22	23	0	58
11/07/2022	23:06		1,18	1,67	4,22	23	0	59
11/07/2022	23:12		1,18	1,71	4,22	23	0	59
11/07/2022	23:18		1,17	1,73	4,22	23	0	59
11/07/2022	23:24		1,13	1,69	4,22	23	0	59
11/07/2022	23:30		0,98	1,72	4,22	23	0	59
11/07/2022	23:36		1,03	1,70	4,22	23	0	59
11/07/2022	23:42		1,04	1,70	4,22	23	0	59
11/07/2022	23:48		1,02	1,67	4,22	23	0	59
11/07/2022	23:54		1,07	1,67	4,22	23	0	59
12/07/2022	00:00:00		0,99	1,50	4,22	23	0	60
12/07/2022	00:06		1,06	1,72	4,22	23	0	60
12/07/2022	00:12		1,11	1,73	4,22	23	0	60
12/07/2022	00:18		1,08	1,67	4,22	23	0	60
12/07/2022	00:24		1,15	1,71	4,22	23	0	60
12/07/2022	00:30		1,25	1,70	4,22	23	0	60
12/07/2022	00:36	*G	1,16	1,49	4,18	23	0	60
12/07/2022	00:42		1,07	1,48	4,18	23	0	60
12/07/2022	00:48		1,08	1,45	4,22	23	0	60
12/07/2022	00:54		1,12	1,49	4,22	23	0	60
12/07/2022	01:00		1,18	1,50	4,22	23	0	61
12/07/2022	01:06		1,03	1,56	4,22	23	0	61
12/07/2022	01:12		0,98	1,45	4,22	23	0	61
12/07/2022	01:18		0,93	1,45	4,22	23	0	62
12/07/2022	01:24		0,88	1,44	4,22	23	0	62
12/07/2022	01:30		0,86	1,55	4,22	23	0	62
12/07/2022	01:36		0,87	1,31	4,22	22	0	62
12/07/2022	01:42		0,86	1,58	4,22	22	0	62
12/07/2022	01:48		0,88	1,44	4,22	22	0	63
12/07/2022	01:54		0,89	1,46	4,22	22	0	63
12/07/2022	02:00		0,91	1,45	4,22	22	0	63
12/07/2022	02:06		0,77	1,27	4,22	22	0	63
12/07/2022	02:12		0,83	1,39	4,22	22	0	63
12/07/2022	02:18		0,79	1,47	4,22	22	0	63
12/07/2022	02:24		0,82	1,43	4,22	22	0	64
12/07/2022	02:30		0,79	1,26	4,22	22	0	64

COMUNE DI MONTE DI PROCIDA - C_F488 - 01 - 0013114 - Ingresso - 26/08/2022 - 12:24

gm

UNIVERSITÀ DI CASSINO E DEL LAZIO MERIDIONALE

DIPARTIMENTO DI INGEGNERIA ELETTRICA
E DELL'INFORMAZIONE "MAURIZIO SCARANO"

LABORATORIO DI MISURE INDUSTRIALI
(sezione Misure Elettriche ed Eletttroniche)



Rapporto N. 004_22 - pagina 283 di 406
page 283 of 406

12/07/2022	02:36	0,79	1,29	4,22	22	0	64
12/07/2022	02:42	0,81	1,43	4,22	22	0	64
12/07/2022	02:48	0,79	1,29	4,22	22	0	64
12/07/2022	02:54	0,82	1,45	4,22	22	0	64
12/07/2022	03:00	0,89	1,46	4,22	22	0	64
12/07/2022	03:06	1,17	1,58	4,22	22	0	64
12/07/2022	03:12	0,95	1,52	4,22	22	0	64
12/07/2022	03:18	0,75	1,37	4,22	22	0	64
12/07/2022	03:24	0,71	1,30	4,22	22	0	65
12/07/2022	03:30	0,74	1,15	4,22	22	0	65
12/07/2022	03:36	0,77	1,41	4,22	21	0	65
12/07/2022	03:42	0,78	1,39	4,22	21	0	65
12/07/2022	03:48	0,79	1,45	4,22	21	0	65
12/07/2022	03:54	0,89	1,44	4,22	21	0	65
12/07/2022	04:00	0,87	1,46	4,22	21	0	65
12/07/2022	04:06	0,97	1,43	4,22	21	0	65
12/07/2022	04:12	1,00	1,53	4,26	21	0	65
12/07/2022	04:18	0,84	1,40	4,26	21	0	65
12/07/2022	04:24	1,00	1,54	4,26	21	0	65
12/07/2022	04:30	1,04	1,43	4,30	21	0	65
12/07/2022	04:36	1,08	1,57	4,30	21	0	64
12/07/2022	04:42	1,09	1,54	4,34	21	0	64
12/07/2022	04:48	1,02	1,54	4,34	21	0	64
12/07/2022	04:54	1,18	1,59	4,38	21	0	64
12/07/2022	05:00	1,12	1,68	4,43	21	0	64
12/07/2022	05:06	1,22	1,69	4,43	22	0	64
12/07/2022	05:12	1,17	1,69	4,43	22	0	64
12/07/2022	05:18	1,03	1,65	4,47	22	0	64
12/07/2022	05:24	1,07	1,59	4,47	22	4	64
12/07/2022	05:30	1,16	1,65	4,47	22	4	65
12/07/2022	05:36	1,27	1,64	4,47	23	4	65
12/07/2022	05:42	1,09	1,47	4,51	24	8	65
12/07/2022	05:48	1,27	1,69	4,51	24	8	64
12/07/2022	05:54	1,23	1,60	4,51	25	8	64
12/07/2022	06:00	1,30	1,71	4,51	25	8	63
12/07/2022	06:06	1,33	1,69	4,51	26	12	62
12/07/2022	06:12	1,26	1,67	4,55	26	16	62
12/07/2022	06:18	1,29	1,62	4,55	27	20	61
12/07/2022	06:24	1,34	1,69	4,59	27	24	60

UNIVERSITÀ DI CASSINO E DEL LAZIO MERIDIONALE

DIPARTIMENTO DI INGEGNERIA ELETTRICA
E DELL'INFORMAZIONE "MAURIZIO SCARANO"

LABORATORIO DI MISURE INDUSTRIALI
(sezione Misure Elettriche ed Eletttroniche)



Rapporto N. 004_22 - pagina 284 di 406
page 284 of 406

12/07/2022	06:30		1,32	1,74	4,63	28	28	60
12/07/2022	06:36	*G	1,37	1,73	4,55	29	24	59
12/07/2022	06:42		1,28	1,55	4,59	29	20	58
12/07/2022	06:48		1,22	1,51	4,71	29	36	57
12/07/2022	06:54		1,25	1,52	4,71	29	36	57
12/07/2022	07:00		1,21	1,49	4,71	29	40	57
12/07/2022	07:06		1,24	1,60	4,71	29	40	57
12/07/2022	07:12		1,32	1,79	4,71	29	40	56
12/07/2022	07:18		1,46	1,80	4,71	29	40	56
12/07/2022	07:24		1,44	1,92	4,71	29	40	56
12/07/2022	07:30		1,40	1,63	4,71	29	40	56
12/07/2022	07:36		1,52	1,86	4,71	29	36	56
12/07/2022	07:42		1,48	1,79	4,71	30	36	56
12/07/2022	07:48		1,48	1,89	4,71	30	32	56
12/07/2022	07:54		1,50	1,87	4,71	30	28	56
12/07/2022	08:00		1,52	1,85	4,71	30	28	55
12/07/2022	08:06		1,46	1,79	4,71	30	24	55
12/07/2022	08:12		1,46	1,77	4,71	30	20	55
12/07/2022	08:18		1,41	1,72	4,71	30	20	55
12/07/2022	08:24		1,43	1,79	4,71	30	16	55
12/07/2022	08:30		1,48	1,83	4,71	30	12	55
12/07/2022	08:36		1,48	1,70	4,71	30	12	55
12/07/2022	08:42		1,47	1,75	4,71	30	12	55
12/07/2022	08:48		1,51	1,81	4,71	31	8	55
12/07/2022	08:54		1,48	1,72	4,71	31	4	55
12/07/2022	09:00		1,53	1,84	4,71	31	4	54
12/07/2022	09:06		1,51	1,82	4,75	31	4	54
12/07/2022	09:12		1,55	1,86	4,75	31	0	54
12/07/2022	09:18		1,49	1,75	4,75	31	0	54
12/07/2022	09:24		1,60	1,87	4,75	31	0	54
12/07/2022	09:30		1,55	1,84	4,75	31	0	54
12/07/2022	09:36		1,52	1,79	4,75	31	0	54
12/07/2022	09:42		1,50	1,83	4,75	31	0	54
12/07/2022	09:48		1,51	1,82	4,75	31	0	54
12/07/2022	09:54		1,53	1,77	4,75	30	0	54
12/07/2022	10:00		1,55	1,85	4,75	30	0	54
12/07/2022	10:06		1,49	1,77	4,75	30	0	54
12/07/2022	10:12		1,55	1,84	4,75	30	0	54
12/07/2022	10:18		1,65	1,87	4,75	30	0	54

COMUNE DI MONTE DI PROCIDA - C_F488 - 01 - 0013114 - Ingresso - 26/08/2022 - 12:24

gm

UNIVERSITÀ DI CASSINO E DEL LAZIO MERIDIONALE

DIPARTIMENTO DI INGEGNERIA ELETTRICA
E DELL'INFORMAZIONE "MAURIZIO SCARANO"

LABORATORIO DI MISURE INDUSTRIALI
(sezione Misure Elettriche ed Elettroniche)



Rapporto N. 004_22 - pagina 285 di 406
page 285 of 406

12/07/2022	10:24		1,64	1,90	4,75	30	0	54
12/07/2022	10:30		1,55	1,78	4,75	30	0	55
12/07/2022	10:36		1,58	1,83	4,75	30	0	55
12/07/2022	10:42		1,54	1,79	4,75	30	0	55
12/07/2022	10:48		1,51	1,83	4,75	29	0	55
12/07/2022	10:54		1,45	1,76	4,75	29	0	55
12/07/2022	11:00		1,44	1,75	4,75	29	0	55
12/07/2022	11:06		1,52	1,75	4,75	29	0	55
12/07/2022	11:12		1,55	1,78	4,75	29	0	55
12/07/2022	11:18		1,58	1,77	4,75	29	0	55
12/07/2022	11:24		1,40	1,67	4,75	29	0	56
12/07/2022	11:30		1,56	1,76	4,75	29	0	56
12/07/2022	11:36		1,60	1,78	4,75	29	0	56
12/07/2022	11:42		1,55	1,75	4,75	30	0	55
12/07/2022	11:48		1,47	1,70	4,75	30	0	55
12/07/2022	11:54		1,46	1,73	4,75	30	0	55
12/07/2022	12:00		1,39	1,69	4,75	30	0	55
12/07/2022	12:06		1,48	1,74	4,75	30	0	55
12/07/2022	12:12		1,51	1,76	4,75	30	0	55
12/07/2022	12:18		1,49	1,77	4,75	30	0	55
12/07/2022	12:24		1,44	1,71	4,75	30	0	55
12/07/2022	12:30		1,52	1,73	4,75	30	0	55
12/07/2022	12:36	*G	1,43	1,68	4,71	31	0	54
12/07/2022	12:42		1,50	1,83	4,71	31	0	54
12/07/2022	12:48		1,55	1,81	4,75	31	0	53
12/07/2022	12:54		1,53	1,82	4,75	31	0	53
12/07/2022	13:00		1,51	1,76	4,75	31	0	53
12/07/2022	13:06		1,60	1,88	4,75	31	0	53
12/07/2022	13:12		1,63	1,86	4,75	31	0	53
12/07/2022	13:18		1,53	1,82	4,75	31	0	53
12/07/2022	13:24		1,51	1,78	4,75	31	0	53
12/07/2022	13:30		1,48	1,78	4,75	31	0	53
12/07/2022	13:36		1,40	1,74	4,75	32	0	53
12/07/2022	13:42		1,46	1,75	4,75	32	0	53
12/07/2022	13:48		1,43	1,73	4,75	32	0	53
12/07/2022	13:54		1,54	1,79	4,75	32	0	53
12/07/2022	14:00		1,59	1,76	4,75	32	0	53
12/07/2022	14:06		1,55	1,73	4,75	32	0	53
12/07/2022	14:12		1,56	1,77	4,75	32	0	52

COMUNE DI MONTE DI PROCIDA - C_F488 - 01 - 0013114 - Ingresso - 26/08/2022 - 12:24

gm

UNIVERSITÀ DI CASSINO E DEL LAZIO MERIDIONALE

DIPARTIMENTO DI INGEGNERIA ELETTRICA
E DELL'INFORMAZIONE "MAURIZIO SCARANO"

LABORATORIO DI MISURE INDUSTRIALI
(sezione Misure Elettriche ed Elettroniche)



Rapporto N. 004_22 - pagina 286 di 406
page 286 of 406

12/07/2022	14:18		1,50	1,73	4,75	32	0	52
12/07/2022	14:24		1,56	1,76	4,75	32	0	52
12/07/2022	14:30		1,40	1,72	4,75	32	0	52
12/07/2022	14:36		1,41	1,69	4,75	32	0	52
12/07/2022	14:42		1,51	1,79	4,75	32	0	51
12/07/2022	14:48		1,51	1,75	4,75	32	0	51
12/07/2022	14:54		1,55	1,76	4,75	32	0	51
12/07/2022	15:00		1,60	1,86	4,75	32	0	51
12/07/2022	15:06		1,54	1,83	4,75	32	0	50
12/07/2022	15:12		1,59	1,82	4,75	32	0	50
12/07/2022	15:18		1,54	1,90	4,75	32	0	50
12/07/2022	15:24		1,55	1,79	4,75	32	0	50
12/07/2022	15:30		1,58	1,86	4,75	32	0	49
12/07/2022	15:36		1,57	1,87	4,75	31	0	49
12/07/2022	15:42		1,56	1,83	4,75	31	0	50
12/07/2022	15:48		1,61	1,86	4,75	30	0	50
12/07/2022	15:54		1,55	1,79	4,75	30	0	51
12/07/2022	16:00		1,55	1,82	4,75	29	0	52
12/07/2022	16:06	*G	1,53	1,82	4,71	30	0	52
12/07/2022	16:12		1,51	1,88	4,71	30	0	52
12/07/2022	16:18		1,47	1,82	4,75	31	0	52
12/07/2022	16:24		1,54	1,79	4,75	31	0	52
12/07/2022	16:30		1,55	1,85	4,75	30	0	52
12/07/2022	16:36		1,59	1,85	4,75	30	0	52
12/07/2022	16:42		1,60	1,86	4,75	30	0	52
12/07/2022	16:48		1,56	1,81	4,75	30	0	52
12/07/2022	16:54		1,66	1,88	4,75	30	0	52
12/07/2022	17:00		1,71	1,88	4,75	30	0	52
12/07/2022	17:06		1,64	1,87	4,75	30	0	52
12/07/2022	17:12		1,54	1,85	4,75	30	0	52
12/07/2022	17:18		1,57	1,83	4,75	30	0	52
12/07/2022	17:24		1,64	1,88	4,75	30	0	52
12/07/2022	17:30		1,62	1,88	4,75	29	0	52
12/07/2022	17:36		1,55	1,82	4,75	29	0	52
12/07/2022	17:42		1,45	1,79	4,75	29	0	53
12/07/2022	17:48		1,61	1,86	4,75	29	0	53
12/07/2022	17:54		1,63	1,85	4,75	29	0	53
12/07/2022	18:00		1,59	1,90	4,63	28	0	54
12/07/2022	18:06		1,59	1,88	4,43	28	0	54

COMUNE DI MONTE DI PROCIDA - C_F488 - 01 - 0013114 - Ingresso - 26/08/2022 - 12:24

UNIVERSITÀ DI CASSINO E DEL LAZIO MERIDIONALE

DIPARTIMENTO DI INGEGNERIA ELETTRICA
E DELL'INFORMAZIONE "MAURIZIO SCARANO"

LABORATORIO DI MISURE INDUSTRIALI
(sezione Misure Elettriche ed Eletttroniche)



Rapporto N. 004_22 - pagina 287 di 406
page 287 of 406

12/07/2022	18:12		1,59	1,84	4,38	28	0	54
12/07/2022	18:18		1,55	1,81	4,38	27	0	55
12/07/2022	18:24		1,57	1,81	4,34	27	0	55
12/07/2022	18:30		1,57	1,86	4,30	27	0	56
12/07/2022	18:36	*G	1,56	1,82	4,22	27	0	56
12/07/2022	18:42		1,55	1,81	4,22	26	0	56
12/07/2022	18:48		1,55	1,81	4,22	26	0	56
12/07/2022	18:54		1,53	1,83	4,26	25	0	57
12/07/2022	19:00		1,53	1,87	4,26	25	0	58
12/07/2022	19:06		1,49	1,84	4,26	25	0	59
12/07/2022	19:12		1,57	1,85	4,26	25	0	60
12/07/2022	19:18		1,54	1,81	4,26	24	0	60
12/07/2022	19:24		1,56	1,87	4,26	24	0	61
12/07/2022	19:30		1,65	1,86	4,26	24	0	61
12/07/2022	19:36		1,62	1,86	4,26	24	0	61
12/07/2022	19:42		1,63	1,89	4,26	24	0	62
12/07/2022	19:48		1,59	1,85	4,26	24	0	62
12/07/2022	19:54		1,59	1,82	4,26	23	0	63
12/07/2022	20:00		1,60	1,83	4,26	23	0	63
12/07/2022	20:06		1,63	1,92	4,26	23	0	63
12/07/2022	20:12		1,50	1,68	4,26	23	0	63
12/07/2022	20:18		1,54	1,74	4,26	23	0	63
12/07/2022	20:24		1,65	1,74	4,26	23	0	64
12/07/2022	20:30		1,51	1,71	4,26	23	0	64
12/07/2022	20:36		1,52	1,75	4,26	23	0	64
12/07/2022	20:42		1,51	1,72	4,26	23	0	64
12/07/2022	20:48		1,53	1,75	4,26	23	0	64
12/07/2022	20:54		1,55	1,71	4,26	23	0	65
12/07/2022	21:00		1,53	1,71	4,26	23	0	65
12/07/2022	21:06		1,51	1,69	4,22	23	0	65
12/07/2022	21:12		1,58	1,72	4,22	22	0	65
12/07/2022	21:18		1,46	1,65	4,22	22	0	65
12/07/2022	21:24		1,48	1,71	4,22	22	0	65
12/07/2022	21:30		1,47	1,69	4,22	22	0	66
12/07/2022	21:36		1,50	1,66	4,22	22	0	65
12/07/2022	21:42		1,50	1,70	4,22	22	0	66
12/07/2022	21:48		1,48	1,71	4,22	22	0	66
12/07/2022	21:54		1,43	1,74	4,22	22	0	66
12/07/2022	22:00		1,44	1,67	4,22	22	0	66

UNIVERSITÀ DI CASSINO E DEL LAZIO MERIDIONALE

DIPARTIMENTO DI INGEGNERIA ELETTRICA
E DELL'INFORMAZIONE "MAURIZIO SCARANO"

LABORATORIO DI MISURE INDUSTRIALI

(sezione Misure Elettriche ed Elettroniche)



Rapporto N. 004_22 - pagina 288 di 406

page 288 of 406

12/07/2022	22:06	1,36	1,67	4,22	22	0	66	
12/07/2022	22:12	1,30	1,57	4,22	22	0	66	
12/07/2022	22:18	1,27	1,65	4,22	22	0	66	
12/07/2022	22:24	1,28	1,67	4,22	22	0	66	
12/07/2022	22:30	1,25	1,59	4,22	22	0	66	
12/07/2022	22:36	1,14	1,68	4,22	22	0	66	
12/07/2022	22:42	1,18	1,72	4,22	22	0	66	
12/07/2022	22:48	1,21	1,70	4,22	22	0	66	
12/07/2022	22:54	1,28	1,67	4,22	22	0	66	
12/07/2022	23:00	1,23	1,70	4,22	22	0	66	
12/07/2022	23:06	1,39	1,71	4,22	22	0	66	
12/07/2022	23:12	1,40	1,73	4,22	22	0	66	
12/07/2022	23:18	1,30	1,69	4,22	22	0	66	
12/07/2022	23:24	1,40	1,72	4,22	22	0	66	
12/07/2022	23:30	1,29	1,69	4,22	22	0	66	
12/07/2022	23:36	1,31	1,70	4,22	22	0	66	
12/07/2022	23:42	1,33	1,74	4,22	22	0	66	
12/07/2022	23:48	1,25	1,66	4,22	22	0	66	
12/07/2022	23:54	1,34	1,70	4,22	22	0	66	
13/07/2022	00:00:00	1,28	1,76	4,22	22	0	66	
13/07/2022	00:06	1,35	1,74	4,22	22	0	66	
13/07/2022	00:12	1,39	1,75	4,22	22	0	66	
13/07/2022	00:18	1,21	1,70	4,22	22	0	66	
13/07/2022	00:24	1,29	1,75	4,22	22	0	66	
13/07/2022	00:30	1,19	1,68	4,22	22	0	66	
13/07/2022	00:36	*G	1,13	1,72	4,14	23	0	66
13/07/2022	00:42	*G	1,10	1,69	4,22	23	0	65
13/07/2022	00:48		1,06	1,67	4,22	23	0	65
13/07/2022	00:54		1,03	1,63	4,22	23	0	65
13/07/2022	01:00		1,05	1,67	4,22	23	0	65
13/07/2022	01:06		1,03	1,69	4,22	23	0	65
13/07/2022	01:12		0,96	1,41	4,22	23	0	66
13/07/2022	01:18		1,04	1,44	4,22	23	0	66
13/07/2022	01:24		0,92	1,43	4,22	23	0	66
13/07/2022	01:30		0,90	1,41	4,22	23	0	66
13/07/2022	01:36		1,00	1,46	4,22	23	0	65
13/07/2022	01:42		0,93	1,41	4,22	22	0	65
13/07/2022	01:48		0,88	1,44	4,22	22	0	65
13/07/2022	01:54		0,84	1,36	4,22	22	0	65

COMUNE DI MONTE DI PROCIDA - C_F488 - 01 - 0013114 - Ingresso - 26/08/2022 - 12:24

gm

UNIVERSITÀ DI CASSINO E DEL LAZIO MERIDIONALE

DIPARTIMENTO DI INGEGNERIA ELETTRICA
E DELL'INFORMAZIONE "MAURIZIO SCARANO"

LABORATORIO DI MISURE INDUSTRIALI

(sezione Misure Elettriche ed Elettroniche)



Rapporto N. 004_22 - pagina 289 di 406

page 289 of 406

13/07/2022	02:00	0,83	1,41	4,22	22	0	65
13/07/2022	02:06	0,82	1,42	4,22	22	0	64
13/07/2022	02:12	0,85	1,42	4,22	22	0	64
13/07/2022	02:18	0,86	1,39	4,22	22	0	64
13/07/2022	02:24	0,92	1,43	4,22	22	0	64
13/07/2022	02:30	0,87	1,41	4,22	22	0	64
13/07/2022	02:36	0,80	1,38	4,22	22	0	64
13/07/2022	02:42	0,81	1,42	4,22	22	0	65
13/07/2022	02:48	0,83	1,39	4,22	22	0	65
13/07/2022	02:54	0,90	1,42	4,22	22	0	65
13/07/2022	03:00	0,89	1,38	4,22	22	0	65
13/07/2022	03:06	0,90	1,44	4,22	22	0	65
13/07/2022	03:12	0,83	1,34	4,22	22	0	65
13/07/2022	03:18	0,89	1,43	4,22	22	0	65
13/07/2022	03:24	0,84	1,37	4,22	22	0	65
13/07/2022	03:30	0,79	1,42	4,22	22	0	65
13/07/2022	03:36	0,81	1,24	4,22	22	0	65
13/07/2022	03:42	0,89	1,46	4,22	22	0	65
13/07/2022	03:48	0,84	1,45	4,22	22	0	65
13/07/2022	03:54	0,84	1,46	4,22	22	0	65
13/07/2022	04:00	0,84	1,39	4,22	22	0	65
13/07/2022	04:06	0,81	1,38	4,22	22	0	65
13/07/2022	04:12	0,83	1,44	4,26	21	0	65
13/07/2022	04:18	1,09	1,60	4,26	21	0	65
13/07/2022	04:24	0,99	1,47	4,30	22	0	64
13/07/2022	04:30	1,05	1,61	4,30	22	0	64
13/07/2022	04:36	1,02	1,47	4,34	22	0	64
13/07/2022	04:42	1,05	1,44	4,38	22	0	64
13/07/2022	04:48	1,12	1,64	4,43	22	4	64
13/07/2022	04:54	1,13	1,54	4,43	22	0	64
13/07/2022	05:00	1,12	1,56	4,43	22	0	64
13/07/2022	05:06	1,09	1,51	4,43	22	0	64
13/07/2022	05:12	1,15	1,61	4,47	23	0	64
13/07/2022	05:18	1,19	1,57	4,47	23	0	63
13/07/2022	05:24	1,27	1,65	4,47	23	0	63
13/07/2022	05:30	1,19	1,57	4,47	23	4	63
13/07/2022	05:36	1,06	1,61	4,47	23	4	64
13/07/2022	05:42	1,17	1,61	4,51	24	4	64
13/07/2022	05:48	1,22	1,53	4,51	24	4	64

UNIVERSITÀ DI CASSINO E DEL LAZIO MERIDIONALE

DIPARTIMENTO DI INGEGNERIA ELETTRICA
E DELL'INFORMAZIONE "MAURIZIO SCARANO"

LABORATORIO DI MISURE INDUSTRIALI
(sezione Misure Elettriche ed Elettroniche)



Rapporto N. 004_22 - pagina 290 di 406
page 290 of 406

13/07/2022	05:54		1,41	1,79	4,51	25	8	63
13/07/2022	06:00		1,43	1,91	4,51	26	8	62
13/07/2022	06:06		1,46	1,82	4,51	26	8	62
13/07/2022	06:12		1,42	1,77	4,51	27	12	61
13/07/2022	06:18		1,40	1,80	4,55	27	16	60
13/07/2022	06:24		1,47	1,92	4,59	27	20	59
13/07/2022	06:30		1,55	1,98	4,63	28	28	58
13/07/2022	06:36	*G	1,70	1,97	4,43	29	24	57
13/07/2022	06:42	*G	1,53	1,84	4,67	30	44	55
13/07/2022	06:48		1,57	1,94	4,71	29	36	55
13/07/2022	06:54		1,41	1,70	4,71	29	40	55
13/07/2022	07:00		1,52	1,81	4,71	29	40	54
13/07/2022	07:06		1,59	1,91	4,71	29	44	54
13/07/2022	07:12		1,62	1,93	4,71	29	44	54
13/07/2022	07:18		1,58	1,87	4,71	30	44	54
13/07/2022	07:24		1,42	1,81	4,71	30	44	54
13/07/2022	07:30		1,37	1,82	4,71	30	44	53
13/07/2022	07:36		1,50	1,88	4,71	30	40	53
13/07/2022	07:42		1,48	1,80	4,71	30	36	53
13/07/2022	07:48		1,55	1,94	4,71	30	32	52
13/07/2022	07:54		1,54	1,87	4,71	30	32	52
13/07/2022	08:00		1,52	1,85	4,71	30	28	52
13/07/2022	08:06		1,54	2,03	4,71	30	24	51
13/07/2022	08:12		1,61	1,98	4,71	30	20	51
13/07/2022	08:18		1,60	1,80	4,71	30	16	51
13/07/2022	08:24		1,60	1,88	4,71	30	16	51
13/07/2022	08:30		1,54	1,89	4,71	30	12	51
13/07/2022	08:36		1,61	1,90	4,71	30	12	51
13/07/2022	08:42		1,57	1,90	4,71	30	8	50
13/07/2022	08:48		1,57	1,97	4,71	30	8	50
13/07/2022	08:54		1,70	2,00	4,71	30	4	50
13/07/2022	09:00		1,70	2,01	4,75	30	4	50
13/07/2022	09:06		1,74	2,02	4,75	30	0	50
13/07/2022	09:12		1,68	2,01	4,75	30	0	49
13/07/2022	09:18		1,72	1,97	4,75	30	0	49
13/07/2022	09:24		1,69	1,99	4,75	30	0	49
13/07/2022	09:30		1,75	2,05	4,75	30	0	49
13/07/2022	09:36		1,74	1,99	4,75	30	0	49
13/07/2022	09:42		1,77	2,03	4,75	30	0	49

UNIVERSITÀ DI CASSINO E DEL LAZIO MERIDIONALE

DIPARTIMENTO DI INGEGNERIA ELETTRICA
E DELL'INFORMAZIONE "MAURIZIO SCARANO"

LABORATORIO DI MISURE INDUSTRIALI

(sezione Misure Elettriche ed Eletttroniche)



Rapporto N. 004_22 - pagina 291 di 406

page 291 of 406

13/07/2022	09:48		1,78	2,02	4,75	30	0	49
13/07/2022	09:54		1,62	1,87	4,75	31	0	49
13/07/2022	10:00		1,51	1,87	4,75	31	0	50
13/07/2022	10:06		1,55	1,88	4,75	31	0	49
13/07/2022	10:12		1,67	1,99	4,75	31	0	49
13/07/2022	10:18		1,63	1,90	4,75	31	0	49
13/07/2022	10:24		1,60	1,91	4,75	31	0	49
13/07/2022	10:30		1,63	1,90	4,75	31	0	49
13/07/2022	10:36		1,59	1,92	4,75	31	0	49
13/07/2022	10:42		1,62	1,95	4,75	31	0	48
13/07/2022	10:48		1,67	1,96	4,75	31	0	48
13/07/2022	10:54		1,62	1,94	4,75	31	0	48
13/07/2022	11:00		1,55	1,87	4,75	31	0	48
13/07/2022	11:06		1,67	1,98	4,75	31	0	48
13/07/2022	11:12		1,70	1,94	4,75	32	0	48
13/07/2022	11:18		1,75	1,96	4,75	32	0	48
13/07/2022	11:24		1,59	1,88	4,75	32	0	47
13/07/2022	11:30		1,62	1,88	4,75	32	0	47
13/07/2022	11:36		1,56	1,78	4,75	32	0	47
13/07/2022	11:42		1,64	1,87	4,75	32	0	46
13/07/2022	11:48		1,59	1,88	4,75	32	0	46
13/07/2022	11:54		1,60	1,89	4,75	32	0	46
13/07/2022	12:00		1,69	1,89	4,75	32	0	46
13/07/2022	12:06		1,59	1,87	4,75	32	0	45
13/07/2022	12:12		1,61	1,83	4,75	32	0	45
13/07/2022	12:18		1,54	1,82	4,75	32	0	45
13/07/2022	12:24		1,60	1,80	4,75	32	0	45
13/07/2022	12:30		1,55	1,85	4,75	32	0	45
13/07/2022	12:36	*G	1,55	1,84	4,71	33	0	44
13/07/2022	12:42	*G	1,57	1,92	4,75	33	0	43
13/07/2022	12:48		1,73	1,88	4,75	33	0	43
13/07/2022	12:54		1,73	1,91	4,75	33	0	44
13/07/2022	13:00		1,60	1,87	4,75	33	0	44
13/07/2022	13:06		1,74	1,85	4,75	33	0	44
13/07/2022	13:12		1,63	1,78	4,75	33	0	44
13/07/2022	13:18		1,70	1,87	4,75	34	0	44
13/07/2022	13:24		1,73	1,88	4,75	34	0	44
13/07/2022	13:30		1,59	1,80	4,75	34	0	44
13/07/2022	13:36		1,57	1,84	4,75	34	0	43

UNIVERSITÀ DI CASSINO E DEL LAZIO MERIDIONALE

DIPARTIMENTO DI INGEGNERIA ELETTRICA
E DELL'INFORMAZIONE "MAURIZIO SCARANO"

LABORATORIO DI MISURE INDUSTRIALI

(sezione Misure Elettriche ed Eletttroniche)



Rapporto N. 004_22 - pagina 292 di 406

page 292 of 406

13/07/2022	13:42		1,57	1,82	4,75	34	0	43
13/07/2022	13:48		1,50	1,83	4,75	34	0	43
13/07/2022	13:54		1,60	1,82	4,75	34	0	42
13/07/2022	14:00		1,64	1,84	4,75	34	0	42
13/07/2022	14:06		1,62	1,81	4,75	34	0	43
13/07/2022	14:12		1,57	1,82	4,75	34	0	43
13/07/2022	14:18		1,59	1,87	4,75	34	0	42
13/07/2022	14:24		1,63	1,87	4,75	34	0	42
13/07/2022	14:30		1,62	1,86	4,75	34	0	43
13/07/2022	14:36		1,59	1,82	4,75	34	0	42
13/07/2022	14:42		1,64	1,87	4,75	34	0	42
13/07/2022	14:48		1,61	1,85	4,75	34	0	43
13/07/2022	14:54		1,50	1,81	4,75	34	0	43
13/07/2022	15:00		1,61	1,82	4,75	33	0	43
13/07/2022	15:06		1,52	1,79	4,75	33	0	43
13/07/2022	15:12		1,59	1,86	4,75	33	0	43
13/07/2022	15:18		1,52	1,77	4,75	33	0	43
13/07/2022	15:24		1,60	1,87	4,75	33	0	43
13/07/2022	15:30		1,60	1,85	4,75	33	0	44
13/07/2022	15:36		1,63	1,89	4,75	32	0	44
13/07/2022	15:42		1,64	1,87	4,75	32	0	44
13/07/2022	15:48		1,65	1,90	4,75	32	0	45
13/07/2022	15:54		1,63	1,83	4,75	32	0	45
13/07/2022	16:00		1,68	1,99	4,75	31	0	45
13/07/2022	16:06	*G	1,59	1,88	4,71	32	0	45
13/07/2022	16:12		1,57	1,93	4,71	31	0	46
13/07/2022	16:18	*G	1,69	1,91	4,75	31	0	46
13/07/2022	16:24		1,70	1,96	4,75	31	0	46
13/07/2022	16:30		1,71	1,98	4,75	31	0	47
13/07/2022	16:36		1,71	1,96	4,75	30	0	47
13/07/2022	16:42		1,67	1,91	4,75	30	0	48
13/07/2022	16:48		1,69	1,95	4,75	30	0	48
13/07/2022	16:54		1,73	1,96	4,75	30	0	49
13/07/2022	17:00		1,69	1,93	4,75	30	0	49
13/07/2022	17:06		1,61	1,91	4,75	29	0	49
13/07/2022	17:12		1,72	1,98	4,75	29	0	50
13/07/2022	17:18		1,76	1,98	4,75	29	0	51
13/07/2022	17:24		1,71	1,94	4,75	28	0	51
13/07/2022	17:30		1,74	1,98	4,75	28	0	52

UNIVERSITÀ DI CASSINO E DEL LAZIO MERIDIONALE

DIPARTIMENTO DI INGEGNERIA ELETTRICA
E DELL'INFORMAZIONE "MAURIZIO SCARANO"

LABORATORIO DI MISURE INDUSTRIALI

(sezione Misure Elettriche ed Elettroniche)



Rapporto N. 004_22 - pagina 293 di 406

page 293 of 406

13/07/2022	17:36		1,77	1,98	4,75	28	0	52
13/07/2022	17:42		1,74	1,97	4,51	28	0	53
13/07/2022	17:48		1,75	1,97	4,59	27	0	53
13/07/2022	17:54		1,75	1,99	4,43	27	0	53
13/07/2022	18:00		1,79	2,00	4,43	27	0	54
13/07/2022	18:06		1,66	1,91	4,38	26	0	54
13/07/2022	18:12		1,65	1,93	4,38	26	0	55
13/07/2022	18:18		1,71	1,94	4,34	26	0	55
13/07/2022	18:24		1,69	1,95	4,34	26	0	55
13/07/2022	18:30		1,69	1,96	4,30	26	0	56
13/07/2022	18:36	*G	1,81	1,97	4,14	26	0	55
13/07/2022	18:42	*G	1,71	1,97	4,26	26	0	55
13/07/2022	18:48		1,68	1,80	4,26	26	0	55
13/07/2022	18:54		1,66	1,81	4,26	25	0	56
13/07/2022	19:00		1,76	1,97	4,26	25	0	56
13/07/2022	19:06		1,62	1,89	4,26	25	0	57
13/07/2022	19:12		1,65	1,89	4,26	25	0	57
13/07/2022	19:18		1,66	1,90	4,26	24	0	58
13/07/2022	19:24		1,67	2,00	4,26	24	0	58
13/07/2022	19:30		1,65	1,82	4,26	24	0	59
13/07/2022	19:36		1,71	1,97	4,26	24	0	59
13/07/2022	19:42		1,80	1,94	4,26	24	0	59
13/07/2022	19:48		1,76	1,94	4,26	24	0	60
13/07/2022	19:54		1,71	1,88	4,26	24	0	60
13/07/2022	20:00		1,71	1,95	4,26	24	0	60
13/07/2022	20:06		1,77	1,98	4,26	23	0	60
13/07/2022	20:12		1,80	1,95	4,26	23	0	60
13/07/2022	20:18		1,79	1,96	4,26	23	0	60
13/07/2022	20:24		1,70	1,93	4,26	23	0	60
13/07/2022	20:30		1,50	1,75	4,26	23	0	60
13/07/2022	20:36		1,48	1,72	4,26	23	0	61
13/07/2022	20:42		1,49	1,71	4,26	23	0	61
13/07/2022	20:48		1,47	1,69	4,26	23	0	61
13/07/2022	20:54		1,45	1,68	4,26	23	0	61
13/07/2022	21:00		1,45	1,69	4,26	23	0	61
13/07/2022	21:06		1,46	1,70	4,26	23	0	60
13/07/2022	21:12		1,47	1,68	4,26	23	0	60
13/07/2022	21:18		1,47	1,69	4,26	23	0	60
13/07/2022	21:24		1,50	1,70	4,26	23	0	60

UNIVERSITÀ DI CASSINO E DEL LAZIO MERIDIONALE

DIPARTIMENTO DI INGEGNERIA ELETTRICA
E DELL'INFORMAZIONE "MAURIZIO SCARANO"

LABORATORIO DI MISURE INDUSTRIALI
(sezione Misure Elettriche ed Eletttroniche)



Rapporto N. 004_22 - pagina 294 di 406
page 294 of 406

13/07/2022	21:30	1,50	1,72	4,26	23	0	60	
13/07/2022	21:36	1,55	1,74	4,26	23	0	60	
13/07/2022	21:42	1,52	1,72	4,26	23	0	59	
13/07/2022	21:48	1,46	1,70	4,26	23	0	59	
13/07/2022	21:54	1,44	1,68	4,26	23	0	59	
13/07/2022	22:00	1,45	1,65	4,26	23	0	59	
13/07/2022	22:06	1,41	1,57	4,26	23	0	59	
13/07/2022	22:12	1,40	1,70	4,26	23	0	58	
13/07/2022	22:18	1,32	1,55	4,26	23	0	58	
13/07/2022	22:24	1,36	1,63	4,26	23	0	58	
13/07/2022	22:30	1,26	1,71	4,22	23	0	58	
13/07/2022	22:36	1,22	1,58	4,22	22	0	58	
13/07/2022	22:42	1,21	1,62	4,22	22	0	57	
13/07/2022	22:48	1,16	1,52	4,22	22	0	57	
13/07/2022	22:54	1,22	1,57	4,22	22	0	57	
13/07/2022	23:00	1,28	1,65	4,22	22	0	57	
13/07/2022	23:06	1,33	1,58	4,22	22	0	57	
13/07/2022	23:12	1,23	1,60	4,22	22	0	57	
13/07/2022	23:18	1,17	1,57	4,22	22	0	57	
13/07/2022	23:24	1,18	1,70	4,22	22	0	57	
13/07/2022	23:30	1,10	1,50	4,22	22	0	57	
13/07/2022	23:36	1,12	1,47	4,22	22	0	56	
13/07/2022	23:42	1,10	1,54	4,22	22	0	56	
13/07/2022	23:48	1,01	1,46	4,22	22	0	56	
13/07/2022	23:54	0,98	1,49	4,22	22	0	56	
14/07/2022	00:00:00	0,95	1,52	4,22	22	0	56	
14/07/2022	00:06	0,96	1,49	4,22	22	0	56	
14/07/2022	00:12	0,89	1,49	4,22	22	0	56	
14/07/2022	00:18	0,96	1,46	4,22	22	0	56	
14/07/2022	00:24	0,99	1,54	4,22	22	0	56	
14/07/2022	00:30	1,09	1,49	4,22	22	0	55	
14/07/2022	00:36	*G	1,03	1,65	4,14	23	0	55
14/07/2022	00:42	*G	1,06	1,49	4,22	23	0	53
14/07/2022	00:48		0,94	1,51	4,22	23	0	53
14/07/2022	00:54		0,97	1,46	4,22	23	0	54
14/07/2022	01:00		1,02	1,47	4,22	23	0	54
14/07/2022	01:06		0,90	1,42	4,22	23	0	54
14/07/2022	01:12		0,88	1,49	4,22	23	0	53
14/07/2022	01:18		0,88	1,44	4,22	23	0	53

COMUNE DI MONTE DI PROCIDA - C_F488 - 01 - 0013114 - Ingresso - 26/08/2022 - 12:24

gm

UNIVERSITÀ DI CASSINO E DEL LAZIO MERIDIONALE

DIPARTIMENTO DI INGEGNERIA ELETTRICA
E DELL'INFORMAZIONE "MAURIZIO SCARANO"

LABORATORIO DI MISURE INDUSTRIALI
(sezione Misure Elettriche ed Elettroniche)



Rapporto N. 004_22 - pagina 295 di 406
page 295 of 406

14/07/2022	01:24	0,85	1,42	4,22	23	0	53
14/07/2022	01:30	0,87	1,45	4,22	23	0	53
14/07/2022	01:36	0,89	1,47	4,22	22	0	53
14/07/2022	01:42	0,85	1,46	4,22	22	0	53
14/07/2022	01:48	0,90	1,50	4,22	22	0	53
14/07/2022	01:54	0,83	1,40	4,22	22	0	53
14/07/2022	02:00	0,82	1,44	4,22	22	0	53
14/07/2022	02:06	0,82	1,48	4,22	22	0	53
14/07/2022	02:12	0,85	1,43	4,22	22	0	53
14/07/2022	02:18	0,86	1,44	4,22	22	0	53
14/07/2022	02:24	0,85	1,44	4,22	22	0	53
14/07/2022	02:30	0,81	1,31	4,22	22	0	54
14/07/2022	02:36	0,86	1,37	4,22	22	0	54
14/07/2022	02:42	0,86	1,50	4,22	22	0	54
14/07/2022	02:48	0,89	1,46	4,22	22	0	54
14/07/2022	02:54	0,98	1,48	4,22	22	0	54
14/07/2022	03:00	0,90	1,45	4,22	22	0	54
14/07/2022	03:06	0,87	1,41	4,22	22	0	53
14/07/2022	03:12	0,88	1,46	4,22	22	0	53
14/07/2022	03:18	0,88	1,45	4,22	22	0	53
14/07/2022	03:24	0,88	1,41	4,22	21	0	53
14/07/2022	03:30	0,88	1,44	4,22	21	0	53
14/07/2022	03:36	0,88	1,48	4,22	21	0	53
14/07/2022	03:42	0,96	1,45	4,22	21	0	53
14/07/2022	03:48	0,93	1,44	4,22	21	0	53
14/07/2022	03:54	0,97	1,45	4,22	21	0	53
14/07/2022	04:00	0,94	1,46	4,22	21	0	53
14/07/2022	04:06	0,90	1,48	4,26	21	0	53
14/07/2022	04:12	0,88	1,44	4,26	21	0	54
14/07/2022	04:18	0,97	1,48	4,26	21	0	54
14/07/2022	04:24	0,87	1,47	4,26	21	0	54
14/07/2022	04:30	0,93	1,47	4,30	21	0	54
14/07/2022	04:36	0,91	1,46	4,30	21	0	54
14/07/2022	04:42	1,15	1,70	4,34	21	0	55
14/07/2022	04:48	1,12	1,52	4,34	21	0	55
14/07/2022	04:54	1,13	1,54	4,38	21	0	55
14/07/2022	05:00	1,24	1,71	4,38	21	0	55
14/07/2022	05:06	1,10	1,52	4,43	21	0	55
14/07/2022	05:12	1,14	1,51	4,43	22	0	55

UNIVERSITÀ DI CASSINO E DEL LAZIO MERIDIONALE

DIPARTIMENTO DI INGEGNERIA ELETTRICA
E DELL'INFORMAZIONE "MAURIZIO SCARANO"

LABORATORIO DI MISURE INDUSTRIALI
(sezione Misure Elettriche ed Elettroniche)



Rapporto N. 004_22 - pagina 296 di 406
page 296 of 406

14/07/2022	05:18		1,16	1,72	4,43	22	0	55
14/07/2022	05:24		1,15	1,55	4,47	22	0	55
14/07/2022	05:30		1,08	1,56	4,47	22	0	56
14/07/2022	05:36		1,28	1,71	4,47	23	4	57
14/07/2022	05:42		1,34	1,75	4,47	24	4	57
14/07/2022	05:48		1,36	1,76	4,47	24	4	57
14/07/2022	05:54		1,30	1,78	4,47	25	4	56
14/07/2022	06:00		1,39	1,82	4,47	26	4	55
14/07/2022	06:06		1,55	1,87	4,47	27	8	54
14/07/2022	06:12		1,42	1,80	4,51	27	12	53
14/07/2022	06:18		1,40	1,75	4,51	28	16	52
14/07/2022	06:24		1,28	1,65	4,55	28	20	51
14/07/2022	06:30		1,33	1,72	4,59	29	28	50
14/07/2022	06:36	*G	1,32	1,73	4,34	30	16	49
14/07/2022	06:42	*G	1,38	1,70	4,59	31	44	47
14/07/2022	06:48		1,31	1,67	4,71	30	52	47
14/07/2022	06:54		1,26	1,66	4,71	30	48	47
14/07/2022	07:00		1,35	1,69	4,71	30	48	46
14/07/2022	07:06		1,35	1,67	4,71	31	52	46
14/07/2022	07:12		1,38	1,66	4,71	31	52	46
14/07/2022	07:18		1,43	1,65	4,71	31	52	45
14/07/2022	07:24		1,35	1,69	4,71	31	52	45
14/07/2022	07:30		1,38	1,69	4,71	31	48	44
14/07/2022	07:36		1,48	1,68	4,71	31	44	44
14/07/2022	07:42		1,47	1,67	4,71	31	40	44
14/07/2022	07:48		1,40	1,71	4,71	31	40	43
14/07/2022	07:54		1,42	1,71	4,71	31	32	43
14/07/2022	08:00		1,48	1,78	4,71	30	32	42
14/07/2022	08:06		1,48	1,71	4,71	30	24	42
14/07/2022	08:12		1,46	1,75	4,71	30	24	42
14/07/2022	08:18		1,48	1,73	4,71	30	20	43
14/07/2022	08:24		1,55	1,71	4,71	30	16	43
14/07/2022	08:30		1,48	1,72	4,71	30	16	43
14/07/2022	08:36		1,37	1,64	4,71	31	12	43
14/07/2022	08:42		1,44	1,74	4,71	31	12	43
14/07/2022	08:48		1,52	1,75	4,71	31	8	43
14/07/2022	08:54		1,52	1,73	4,71	31	8	43
14/07/2022	09:00		1,50	1,71	4,71	31	4	43
14/07/2022	09:06		1,46	1,72	4,75	31	4	43

COMUNE DI MONTE DI PROCIDA - C_F488 - 01 - 0013114 - Ingresso - 26/08/2022 - 12:24

gm

UNIVERSITÀ DI CASSINO E DEL LAZIO MERIDIONALE

DIPARTIMENTO DI INGEGNERIA ELETTRICA
E DELL'INFORMAZIONE "MAURIZIO SCARANO"

LABORATORIO DI MISURE INDUSTRIALI
(sezione Misure Elettriche ed Eletttroniche)



Rapporto N. 004_22 - pagina 297 di 406
page 297 of 406

14/07/2022	09:12	1,46	1,70	4,75	31	0	42	
14/07/2022	09:18	1,45	1,76	4,75	31	0	42	
14/07/2022	09:24	1,45	1,67	4,75	31	0	42	
14/07/2022	09:30	1,51	1,71	4,75	31	0	42	
14/07/2022	09:36	1,46	1,71	4,75	31	0	42	
14/07/2022	09:42	1,55	1,80	4,75	31	0	42	
14/07/2022	09:48	1,47	1,76	4,75	31	0	42	
14/07/2022	09:54	1,54	1,81	4,75	31	0	43	
14/07/2022	10:00	1,50	1,77	4,75	31	0	43	
14/07/2022	10:06	1,53	1,76	4,75	31	0	43	
14/07/2022	10:12	1,45	1,74	4,75	31	0	43	
14/07/2022	10:18	1,42	1,74	4,75	31	0	43	
14/07/2022	10:24	1,50	1,78	4,75	31	0	43	
14/07/2022	10:30	1,54	1,76	4,75	31	0	43	
14/07/2022	10:36	1,50	1,76	4,75	30	0	43	
14/07/2022	10:42	1,52	1,82	4,75	30	0	43	
14/07/2022	10:48	1,44	1,76	4,75	30	0	43	
14/07/2022	10:54	1,47	1,81	4,75	30	0	42	
14/07/2022	11:00	1,54	1,84	4,75	30	0	42	
14/07/2022	11:06	1,41	1,79	4,75	30	0	43	
14/07/2022	11:12	1,50	1,81	4,75	30	0	43	
14/07/2022	11:18	1,53	1,83	4,75	30	0	43	
14/07/2022	11:24	1,46	1,79	4,75	30	0	44	
14/07/2022	11:30	1,47	1,78	4,75	30	0	44	
14/07/2022	11:36	1,39	1,72	4,75	30	0	45	
14/07/2022	11:42	1,43	1,78	4,75	30	0	45	
14/07/2022	11:48	1,48	1,79	4,75	30	0	45	
14/07/2022	11:54	1,41	1,71	4,75	30	0	45	
14/07/2022	12:00	1,41	1,72	4,75	30	0	45	
14/07/2022	12:06	1,38	1,75	4,75	30	0	45	
14/07/2022	12:12	1,38	1,68	4,75	30	0	45	
14/07/2022	12:18	1,34	1,73	4,75	30	0	45	
14/07/2022	12:24	1,45	1,81	4,75	30	0	45	
14/07/2022	12:30	1,50	1,83	4,75	30	0	45	
14/07/2022	12:36	*G	1,47	1,79	4,71	31	0	44
14/07/2022	12:42	*G	1,46	1,76	4,75	32	0	43
14/07/2022	12:48		1,51	1,81	4,75	31	0	44
14/07/2022	12:54		1,41	1,75	4,75	31	0	44
14/07/2022	13:00		1,42	1,76	4,75	31	0	44

COMUNE DI MONTE DI PROCIDA - C_F488 - 01 - 0013114 - Ingresso - 26/08/2022 - 12:24

gm

UNIVERSITÀ DI CASSINO E DEL LAZIO MERIDIONALE

DIPARTIMENTO DI INGEGNERIA ELETTRICA
E DELL'INFORMAZIONE "MAURIZIO SCARANO"

LABORATORIO DI MISURE INDUSTRIALI

(sezione Misure Elettriche ed Eletttroniche)



Rapporto N. 004_22 - pagina 298 di 406

page 298 of 406

14/07/2022	13:06	1,44	1,81	4,75	31	0	44
14/07/2022	13:12	1,42	1,77	4,75	31	0	44
14/07/2022	13:18	1,38	1,79	4,75	31	0	44
14/07/2022	13:24	1,41	1,78	4,75	31	0	44
14/07/2022	13:30	1,37	1,69	4,75	31	0	44
14/07/2022	13:36	1,47	1,72	4,75	31	0	44
14/07/2022	13:42	1,40	1,74	4,75	31	0	45
14/07/2022	13:48	1,44	1,69	4,75	31	0	45
14/07/2022	13:54	1,49	1,80	4,75	31	0	44
14/07/2022	14:00	1,47	1,77	4,75	31	0	44
14/07/2022	14:06	1,48	1,77	4,75	31	0	44
14/07/2022	14:12	1,29	1,71	4,75	31	0	44
14/07/2022	14:18	1,39	1,77	4,75	31	0	44
14/07/2022	14:24	1,41	1,72	4,75	31	0	45
14/07/2022	14:30	1,47	1,78	4,75	31	0	45
14/07/2022	14:36	1,44	1,79	4,75	32	0	45
14/07/2022	14:42	1,54	1,83	4,75	32	0	45
14/07/2022	14:48	1,60	1,80	4,75	32	0	45
14/07/2022	14:54	1,50	1,75	4,75	32	0	45
14/07/2022	15:00	1,43	1,76	4,75	32	0	45
14/07/2022	15:06	1,40	1,75	4,75	32	0	45
14/07/2022	15:12	1,48	1,84	4,75	32	0	44
14/07/2022	15:18	1,51	1,88	4,75	32	0	45
14/07/2022	15:24	1,53	1,91	4,75	32	0	45
14/07/2022	15:30	1,62	1,98	4,75	32	0	45
14/07/2022	15:36	1,57	2,00	4,75	32	0	45
14/07/2022	15:42	1,49	1,92	4,75	32	0	45
14/07/2022	15:48	1,47	1,90	4,75	32	0	45
14/07/2022	15:54	1,55	2,02	4,75	32	0	45
14/07/2022	16:00	1,61	2,06	4,75	32	0	45
14/07/2022	16:06	1,61	2,04	4,71	32	0	45
14/07/2022	16:12	1,58	2,04	4,71	32	0	45
14/07/2022	16:18	1,59	2,05	4,75	32	0	45
14/07/2022	16:24	1,54	1,99	4,75	32	0	45
14/07/2022	16:30	1,57	1,96	4,75	31	0	45
14/07/2022	16:36	1,68	2,12	4,75	31	0	45
14/07/2022	16:42	1,68	2,06	4,75	31	0	46
14/07/2022	16:48	1,60	2,07	4,75	31	0	46
14/07/2022	16:54	1,61	2,09	4,75	31	0	46

UNIVERSITÀ DI CASSINO E DEL LAZIO MERIDIONALE

DIPARTIMENTO DI INGEGNERIA ELETTRICA
E DELL'INFORMAZIONE "MAURIZIO SCARANO"

LABORATORIO DI MISURE INDUSTRIALI
(sezione Misure Elettriche ed Eletttroniche)



Rapporto N. 004_22 - pagina 299 di 406
page 299 of 406

14/07/2022	17:00		1,63	2,12	4,75	31	0	46
14/07/2022	17:06		1,57	1,99	4,75	30	0	47
14/07/2022	17:12		1,58	1,95	4,75	30	0	47
14/07/2022	17:18		1,59	2,05	4,75	30	0	47
14/07/2022	17:24		1,58	2,02	4,75	30	0	48
14/07/2022	17:30		1,61	2,09	4,75	30	0	48
14/07/2022	17:36		1,60	2,05	4,75	29	0	49
14/07/2022	17:42		1,63	2,05	4,75	29	0	49
14/07/2022	17:48		1,78	2,08	4,75	29	0	50
14/07/2022	17:54		1,69	2,16	4,59	28	0	51
14/07/2022	18:00		1,64	2,03	4,43	28	0	51
14/07/2022	18:06		1,67	2,05	4,38	28	0	52
14/07/2022	18:12		1,72	2,13	4,38	27	0	52
14/07/2022	18:18		1,61	2,08	4,34	27	0	53
14/07/2022	18:24		1,63	2,06	4,34	27	0	54
14/07/2022	18:30		1,80	2,22	4,30	26	0	54
14/07/2022	18:36	*G	1,62	2,06	4,18	27	0	55
14/07/2022	18:42		1,63	2,03	4,26	26	0	55
14/07/2022	18:48		1,63	2,05	4,26	26	0	56
14/07/2022	18:54		1,61	2,03	4,26	25	0	56
14/07/2022	19:00		1,60	2,16	4,26	25	0	57
14/07/2022	19:06		1,60	2,05	4,26	25	0	57
14/07/2022	19:12		1,60	2,05	4,26	24	0	58
14/07/2022	19:18		1,63	2,06	4,26	24	0	58
14/07/2022	19:24		1,60	2,03	4,26	24	0	58
14/07/2022	19:30		1,55	1,96	4,26	24	0	58
14/07/2022	19:36		1,56	1,96	4,26	24	0	59
14/07/2022	19:42		1,58	1,91	4,26	24	0	59
14/07/2022	19:48		1,59	1,97	4,26	24	0	59
14/07/2022	19:54		1,63	1,89	4,26	24	0	59
14/07/2022	20:00		1,61	1,96	4,26	23	0	59
14/07/2022	20:06		1,58	1,91	4,26	23	0	59
14/07/2022	20:12		1,55	1,84	4,26	23	0	60
14/07/2022	20:18		1,55	1,84	4,26	23	0	60
14/07/2022	20:24		1,62	1,86	4,26	23	0	60
14/07/2022	20:30		1,62	1,90	4,26	23	0	60
14/07/2022	20:36		1,61	1,85	4,26	23	0	60
14/07/2022	20:42		1,56	1,84	4,26	23	0	60
14/07/2022	20:48		1,55	1,83	4,26	23	0	60

COMUNE DI MONTE DI PROCIDA - C_F488 - 01 - 0013114 - Ingresso - 26/08/2022 - 12:24

UNIVERSITÀ DI CASSINO E DEL LAZIO MERIDIONALE

DIPARTIMENTO DI INGEGNERIA ELETTRICA
E DELL'INFORMAZIONE "MAURIZIO SCARANO"

LABORATORIO DI MISURE INDUSTRIALI

(sezione Misure Elettriche ed Elettroniche)



Rapporto N. 004_22 - pagina 300 di 406

page 300 of 406

14/07/2022	20:54	1,61	1,83	4,26	23	0	60	
14/07/2022	21:00	1,62	1,82	4,26	23	0	61	
14/07/2022	21:06	1,61	1,84	4,26	23	0	61	
14/07/2022	21:12	1,55	1,79	4,26	23	0	61	
14/07/2022	21:18	1,53	1,82	4,26	23	0	61	
14/07/2022	21:24	1,60	1,81	4,26	23	0	61	
14/07/2022	21:30	1,50	1,78	4,26	22	0	61	
14/07/2022	21:36	1,46	1,77	4,26	22	0	61	
14/07/2022	21:42	1,56	1,82	4,26	22	0	61	
14/07/2022	21:48	1,46	1,70	4,26	22	0	61	
14/07/2022	21:54	1,52	1,72	4,26	22	0	61	
14/07/2022	22:00	1,50	1,70	4,26	22	0	62	
14/07/2022	22:06	1,51	1,70	4,22	22	0	62	
14/07/2022	22:12	1,34	1,64	4,22	22	0	62	
14/07/2022	22:18	1,28	1,62	4,22	22	0	62	
14/07/2022	22:24	1,33	1,68	4,22	22	0	62	
14/07/2022	22:30	1,29	1,69	4,22	22	0	62	
14/07/2022	22:36	1,20	1,60	4,22	22	0	62	
14/07/2022	22:42	1,33	1,62	4,22	22	0	62	
14/07/2022	22:48	1,20	1,63	4,22	22	0	62	
14/07/2022	22:54	1,12	1,66	4,22	22	0	62	
14/07/2022	23:00	1,24	1,50	4,22	22	0	62	
14/07/2022	23:06	1,19	1,59	4,22	22	0	62	
14/07/2022	23:12	1,12	1,53	4,22	22	0	63	
14/07/2022	23:18	1,27	1,47	4,22	22	0	63	
14/07/2022	23:24	1,38	1,61	4,22	22	0	63	
14/07/2022	23:30	1,22	1,66	4,22	22	0	63	
14/07/2022	23:36	1,16	1,41	4,22	22	0	63	
14/07/2022	23:42	1,14	1,61	4,22	22	0	63	
14/07/2022	23:48	1,06	1,43	4,22	22	0	63	
14/07/2022	23:54	1,13	1,59	4,22	22	0	63	
15/07/2022	00:00:00	1,11	1,42	4,22	22	0	63	
15/07/2022	00:06	1,03	1,43	4,22	22	0	63	
15/07/2022	00:12	1,03	1,47	4,22	22	0	63	
15/07/2022	00:18	1,06	1,56	4,22	22	0	63	
15/07/2022	00:24	1,00	1,51	4,22	22	0	64	
15/07/2022	00:30	0,91	1,44	4,22	22	0	64	
15/07/2022	00:36	*G	0,95	1,40	4,14	23	0	64
15/07/2022	00:42	*G	1,07	1,44	4,22	23	0	62

COMUNE DI MONTE DI PROCIDA - C_F488 - 01 - 0013114 - Ingresso - 26/08/2022 - 12:24

gm

UNIVERSITÀ DI CASSINO E DEL LAZIO MERIDIONALE

DIPARTIMENTO DI INGEGNERIA ELETTRICA
E DELL'INFORMAZIONE "MAURIZIO SCARANO"

LABORATORIO DI MISURE INDUSTRIALI

(sezione Misure Elettriche ed Elettroniche)



Rapporto N. 004_22 - pagina 301 di 406

page 301 of 406

15/07/2022	00:48	0,80	1,37	4,22	23	0	63
15/07/2022	00:54	0,78	1,37	4,22	23	0	63
15/07/2022	01:00	0,84	1,51	4,22	22	0	63
15/07/2022	01:06	0,83	1,39	4,22	22	0	64
15/07/2022	01:12	0,82	1,38	4,22	22	0	64
15/07/2022	01:18	0,83	1,39	4,22	22	0	64
15/07/2022	01:24	0,82	1,36	4,22	22	0	64
15/07/2022	01:30	0,86	1,41	4,22	22	0	64
15/07/2022	01:36	0,77	1,37	4,22	22	0	64
15/07/2022	01:42	0,96	1,47	4,22	22	0	64
15/07/2022	01:48	0,82	1,32	4,22	22	0	64
15/07/2022	01:54	0,84	1,36	4,22	22	0	65
15/07/2022	02:00	0,87	1,40	4,22	22	0	65
15/07/2022	02:06	0,85	1,46	4,22	22	0	65
15/07/2022	02:12	0,85	1,40	4,22	22	0	65
15/07/2022	02:18	0,95	1,47	4,22	22	0	65
15/07/2022	02:24	0,90	1,43	4,22	22	0	65
15/07/2022	02:30	0,88	1,45	4,22	22	0	65
15/07/2022	02:36	0,87	1,39	4,22	22	0	65
15/07/2022	02:42	0,81	1,17	4,22	21	0	65
15/07/2022	02:48	0,91	1,45	4,22	21	0	65
15/07/2022	02:54	0,85	1,42	4,22	21	0	65
15/07/2022	03:00	0,82	1,41	4,22	21	0	65
15/07/2022	03:06	0,84	1,37	4,22	21	0	65
15/07/2022	03:12	0,80	1,29	4,22	21	0	65
15/07/2022	03:18	0,81	1,36	4,22	21	0	65
15/07/2022	03:24	0,76	1,31	4,22	21	0	65
15/07/2022	03:30	0,78	1,45	4,22	21	0	65
15/07/2022	03:36	0,81	1,56	4,22	21	0	65
15/07/2022	03:42	0,83	1,32	4,22	21	0	65
15/07/2022	03:48	0,86	1,38	4,22	21	0	66
15/07/2022	03:54	0,91	1,39	4,22	21	0	66
15/07/2022	04:00	0,95	1,41	4,22	21	0	66
15/07/2022	04:06	1,09	1,53	4,22	21	0	67
15/07/2022	04:12	1,23	1,45	4,26	21	0	67
15/07/2022	04:18	1,36	1,46	4,26	21	0	67
15/07/2022	04:24	0,86	1,44	4,26	21	0	68
15/07/2022	04:30	0,91	1,43	4,30	21	0	68
15/07/2022	04:36	1,01	1,43	4,30	21	0	68

gm

UNIVERSITÀ DI CASSINO E DEL LAZIO MERIDIONALE

DIPARTIMENTO DI INGEGNERIA ELETTRICA
E DELL'INFORMAZIONE "MAURIZIO SCARANO"

LABORATORIO DI MISURE INDUSTRIALI
(sezione Misure Elettriche ed Eletttroniche)



Rapporto N. 004_22 - pagina 302 di 406
page 302 of 406

15/07/2022	04:42		1,04	1,44	4,34	21	0	68
15/07/2022	04:48		1,04	1,41	4,34	21	0	68
15/07/2022	04:54		1,10	1,45	4,38	21	0	68
15/07/2022	05:00		1,09	1,45	4,38	21	0	67
15/07/2022	05:06		1,14	1,50	4,43	21	0	67
15/07/2022	05:12		1,04	1,47	4,43	21	0	67
15/07/2022	05:18		1,07	1,49	4,43	21	0	67
15/07/2022	05:24		1,03	1,45	4,47	21	0	67
15/07/2022	05:30		1,20	1,68	4,47	22	4	68
15/07/2022	05:36		1,24	1,65	4,47	22	4	68
15/07/2022	05:42		1,21	1,57	4,47	23	4	68
15/07/2022	05:48		1,18	1,56	4,51	23	8	68
15/07/2022	05:54		1,17	1,51	4,51	24	8	67
15/07/2022	06:00		1,27	1,67	4,51	24	8	66
15/07/2022	06:06		1,29	1,66	4,51	25	12	66
15/07/2022	06:12		1,32	1,74	4,51	26	12	65
15/07/2022	06:18		1,33	1,78	4,55	26	16	64
15/07/2022	06:24		1,36	1,71	4,55	27	24	63
15/07/2022	06:30		1,37	1,52	4,63	27	28	63
15/07/2022	06:36	*G	1,33	1,56	4,43	28	20	62
15/07/2022	06:42	*G	1,38	1,80	4,67	29	44	59
15/07/2022	06:48		1,41	1,75	4,71	29	40	59
15/07/2022	06:54		1,39	1,82	4,71	29	40	59
15/07/2022	07:00		1,36	1,73	4,71	29	40	59
15/07/2022	07:06		1,45	1,80	4,71	29	40	59
15/07/2022	07:12		1,41	1,78	4,71	29	40	59
15/07/2022	07:18		1,51	1,82	4,71	29	44	58
15/07/2022	07:24		1,44	1,79	4,71	30	44	58
15/07/2022	07:30		1,42	1,72	4,71	30	40	58
15/07/2022	07:36		1,42	1,69	4,71	30	40	58
15/07/2022	07:42		1,40	1,81	4,71	30	40	58
15/07/2022	07:48		1,62	1,87	4,71	30	36	58
15/07/2022	07:54		1,47	1,78	4,71	30	36	57
15/07/2022	08:00		1,56	1,91	4,71	30	32	57
15/07/2022	08:06		1,54	1,83	4,71	30	28	57
15/07/2022	08:12		1,57	1,86	4,71	30	24	56
15/07/2022	08:18		1,58	1,87	4,71	30	20	56
15/07/2022	08:24		1,51	1,85	4,71	30	16	55
15/07/2022	08:30		1,57	1,90	4,71	30	16	55

UNIVERSITÀ DI CASSINO E DEL LAZIO MERIDIONALE

DIPARTIMENTO DI INGEGNERIA ELETTRICA
E DELL'INFORMAZIONE "MAURIZIO SCARANO"

LABORATORIO DI MISURE INDUSTRIALI

(sezione Misure Elettriche ed Elettroniche)



Rapporto N. 004_22 - pagina 303 di 406

page 303 of 406

15/07/2022	08:36	1,52	1,76	4,71	30	12	55
15/07/2022	08:42	1,56	1,94	4,71	30	12	54
15/07/2022	08:48	1,59	1,94	4,71	30	8	54
15/07/2022	08:54	1,65	1,99	4,71	30	8	54
15/07/2022	09:00	1,58	1,99	4,71	30	8	54
15/07/2022	09:06	1,52	1,82	4,71	30	4	54
15/07/2022	09:12	1,60	1,84	4,71	30	4	54
15/07/2022	09:18	1,49	1,80	4,75	30	0	54
15/07/2022	09:24	1,54	1,78	4,75	30	0	54
15/07/2022	09:30	1,52	1,83	4,75	30	0	54
15/07/2022	09:36	1,55	1,85	4,75	30	0	55
15/07/2022	09:42	1,57	1,83	4,75	30	0	55
15/07/2022	09:48	1,43	1,74	4,75	30	0	55
15/07/2022	09:54	1,45	1,72	4,75	30	0	55
15/07/2022	10:00	1,47	1,75	4,75	30	0	55
15/07/2022	10:06	1,51	1,72	4,75	30	0	55
15/07/2022	10:12	1,47	1,70	4,75	30	0	55
15/07/2022	10:18	1,48	1,78	4,75	30	0	55
15/07/2022	10:24	1,45	1,71	4,75	30	0	55
15/07/2022	10:30	1,41	1,69	4,75	30	0	55
15/07/2022	10:36	1,42	1,71	4,75	30	0	55
15/07/2022	10:42	1,43	1,69	4,75	30	0	55
15/07/2022	10:48	1,40	1,71	4,75	30	0	55
15/07/2022	10:54	1,45	1,70	4,75	30	0	56
15/07/2022	11:00	1,42	1,73	4,75	30	0	56
15/07/2022	11:06	1,41	1,70	4,75	30	0	56
15/07/2022	11:12	1,50	1,75	4,75	30	0	56
15/07/2022	11:18	1,41	1,66	4,75	30	0	56
15/07/2022	11:24	1,42	1,74	4,75	30	0	56
15/07/2022	11:30	1,48	1,71	4,75	30	0	56
15/07/2022	11:36	1,44	1,73	4,75	30	0	56
15/07/2022	11:42	1,40	1,71	4,75	30	0	57
15/07/2022	11:48	1,45	1,73	4,75	30	0	57
15/07/2022	11:54	1,38	1,61	4,75	30	0	57
15/07/2022	12:00	1,37	1,69	4,75	31	0	57
15/07/2022	12:06	1,42	1,68	4,75	31	0	57
15/07/2022	12:12	1,42	1,70	4,75	31	0	57
15/07/2022	12:18	1,47	1,79	4,75	31	0	57
15/07/2022	12:24	1,56	1,82	4,75	31	0	56

UNIVERSITÀ DI CASSINO E DEL LAZIO MERIDIONALE

DIPARTIMENTO DI INGEGNERIA ELETTRICA
E DELL'INFORMAZIONE "MAURIZIO SCARANO"

LABORATORIO DI MISURE INDUSTRIALI
(sezione Misure Elettriche ed Eletttroniche)



Rapporto N. 004_22 - pagina 304 di 406
page 304 of 406

15/07/2022	12:30		1,52	1,78	4,75	31	0	56
15/07/2022	12:36	*G	1,53	1,79	4,71	32	0	55
15/07/2022	12:42	*G	1,51	1,78	4,75	33	0	53
15/07/2022	12:48		1,58	1,83	4,75	33	0	54
15/07/2022	12:54		1,60	1,85	4,75	32	0	54
15/07/2022	13:00		1,60	1,84	4,75	32	0	54
15/07/2022	13:06		1,73	1,90	4,75	32	0	54
15/07/2022	13:12		1,70	1,87	4,75	32	0	54
15/07/2022	13:18		1,51	1,79	4,75	32	0	54
15/07/2022	13:24		1,50	1,76	4,75	32	0	55
15/07/2022	13:30		1,52	1,80	4,75	32	0	55
15/07/2022	13:36		1,51	1,82	4,75	32	0	55
15/07/2022	13:42		1,47	1,82	4,75	32	0	55
15/07/2022	13:48		1,44	1,73	4,75	32	0	55
15/07/2022	13:54		1,54	1,84	4,75	32	0	55
15/07/2022	14:00		1,52	1,83	4,75	33	0	55
15/07/2022	14:06		1,57	1,83	4,75	33	0	55
15/07/2022	14:12		1,52	1,87	4,75	33	0	55
15/07/2022	14:18		1,60	1,81	4,75	33	0	54
15/07/2022	14:24		1,60	1,84	4,75	33	0	54
15/07/2022	14:30		1,52	1,88	4,75	33	0	54
15/07/2022	14:36		1,53	1,83	4,75	33	0	54
15/07/2022	14:42		1,52	1,82	4,75	33	0	54
15/07/2022	14:48		1,50	1,84	4,75	33	0	54
15/07/2022	14:54		1,53	1,83	4,75	33	0	54
15/07/2022	15:00		1,67	1,88	4,75	33	0	53
15/07/2022	15:06		1,53	1,83	4,75	33	0	53
15/07/2022	15:12		1,55	1,87	4,75	33	0	53
15/07/2022	15:18		1,64	1,87	4,75	33	0	53
15/07/2022	15:24		1,62	1,87	4,75	33	0	53
15/07/2022	15:30		1,66	1,90	4,75	33	0	54
15/07/2022	15:36		1,60	1,92	4,75	33	0	54
15/07/2022	15:42		1,57	1,83	4,75	33	0	54
15/07/2022	15:48		1,60	1,92	4,75	33	0	54
15/07/2022	15:54		1,66	1,88	4,75	33	0	54
15/07/2022	16:00		1,62	1,88	4,75	32	0	54
15/07/2022	16:06	*G	1,58	1,87	4,71	33	0	54
15/07/2022	16:12		1,59	1,84	4,71	33	0	53
15/07/2022	16:18		1,61	1,87	4,75	33	0	53

UNIVERSITÀ DI CASSINO E DEL LAZIO MERIDIONALE

DIPARTIMENTO DI INGEGNERIA ELETTRICA
E DELL'INFORMAZIONE "MAURIZIO SCARANO"

LABORATORIO DI MISURE INDUSTRIALI
(sezione Misure Elettriche ed Elettroniche)



Rapporto N. 004_22 - pagina 305 di 406
page 305 of 406

15/07/2022	16:24		1,60	1,86	4,75	32	0	54
15/07/2022	16:30		1,64	1,88	4,75	32	0	54
15/07/2022	16:36		1,69	1,90	4,75	32	0	54
15/07/2022	16:42		1,69	1,88	4,75	32	0	55
15/07/2022	16:48		1,60	1,85	4,75	32	0	55
15/07/2022	16:54		1,59	1,87	4,75	31	0	55
15/07/2022	17:00		1,66	1,92	4,75	31	0	55
15/07/2022	17:06		1,64	1,91	4,75	31	0	56
15/07/2022	17:12		1,67	1,91	4,75	31	0	56
15/07/2022	17:18		1,67	1,90	4,75	30	0	56
15/07/2022	17:24		1,59	1,81	4,75	30	0	57
15/07/2022	17:30		1,53	1,79	4,75	30	0	57
15/07/2022	17:36		1,58	1,82	4,75	30	0	57
15/07/2022	17:42		1,63	1,85	4,75	29	0	58
15/07/2022	17:48		1,57	1,81	4,75	29	0	58
15/07/2022	17:54		1,59	1,83	4,59	29	0	58
15/07/2022	18:00		1,55	1,81	4,43	29	0	59
15/07/2022	18:06		1,58	1,88	4,38	28	0	59
15/07/2022	18:12		1,56	1,81	4,38	28	0	59
15/07/2022	18:18		1,61	1,88	4,34	28	0	60
15/07/2022	18:24		1,62	1,86	4,34	27	0	60
15/07/2022	18:30		1,61	1,91	4,30	27	0	61
15/07/2022	18:36	*G	1,63	1,82	4,14	27	0	61
15/07/2022	18:42	*G	1,58	1,88	4,26	27	0	60
15/07/2022	18:48		1,62	1,85	4,26	26	0	61
15/07/2022	18:54		1,53	1,90	4,26	26	0	62
15/07/2022	19:00		1,48	1,72	4,26	25	0	63
15/07/2022	19:06		1,47	1,72	4,26	25	0	63
15/07/2022	19:12		1,41	1,54	4,26	25	0	64
15/07/2022	19:18		1,47	1,72	4,26	24	0	64
15/07/2022	19:24		1,48	1,72	4,26	24	0	64
15/07/2022	19:30		1,56	1,84	4,26	24	0	65
15/07/2022	19:36		1,65	1,90	4,26	24	0	65
15/07/2022	19:42		1,58	1,86	4,26	24	0	65
15/07/2022	19:48		1,50	1,69	4,26	24	0	66
15/07/2022	19:54		1,49	1,71	4,26	24	0	66
15/07/2022	20:00		1,46	1,69	4,26	24	0	66
15/07/2022	20:06		1,49	1,69	4,26	23	0	66
15/07/2022	20:12		1,46	1,67	4,26	23	0	66

UNIVERSITÀ DI CASSINO E DEL LAZIO MERIDIONALE

DIPARTIMENTO DI INGEGNERIA ELETTRICA
E DELL'INFORMAZIONE "MAURIZIO SCARANO"

LABORATORIO DI MISURE INDUSTRIALI
(sezione Misure Elettriche ed Eletttroniche)



Rapporto N. 004_22 - pagina 306 di 406
page 306 of 406

15/07/2022	20:18	1,50	1,71	4,26	23	0	66
15/07/2022	20:24	1,42	1,61	4,26	23	0	67
15/07/2022	20:30	1,46	1,67	4,26	23	0	67
15/07/2022	20:36	1,43	1,68	4,26	23	0	67
15/07/2022	20:42	1,45	1,68	4,26	23	0	67
15/07/2022	20:48	1,47	1,69	4,26	23	0	67
15/07/2022	20:54	1,50	1,72	4,26	23	0	67
15/07/2022	21:00	1,51	1,69	4,26	23	0	67
15/07/2022	21:06	1,46	1,69	4,26	23	0	67
15/07/2022	21:12	1,37	1,67	4,26	23	0	67
15/07/2022	21:18	1,44	1,70	4,26	22	0	67
15/07/2022	21:24	1,38	1,64	4,26	22	0	68
15/07/2022	21:30	1,44	1,68	4,26	22	0	68
15/07/2022	21:36	1,46	1,68	4,26	22	0	68
15/07/2022	21:42	1,40	1,67	4,26	22	0	68
15/07/2022	21:48	1,36	1,64	4,26	22	0	68
15/07/2022	21:54	1,47	1,69	4,26	22	0	68
15/07/2022	22:00	1,45	1,66	4,26	22	0	68
15/07/2022	22:06	1,50	1,70	4,26	22	0	68
15/07/2022	22:12	1,41	1,69	4,26	22	0	68
15/07/2022	22:18	1,36	1,68	4,26	22	0	68
15/07/2022	22:24	1,38	1,66	4,26	22	0	68
15/07/2022	22:30	1,35	1,62	4,26	22	0	68
15/07/2022	22:36	1,41	1,70	4,26	22	0	68
15/07/2022	22:42	1,50	1,71	4,26	22	0	69
15/07/2022	22:48	1,55	1,73	4,26	22	0	69
15/07/2022	22:54	1,47	1,70	4,22	22	0	69
15/07/2022	23:00	1,25	1,65	4,22	22	0	69
15/07/2022	23:06	1,26	1,63	4,22	22	0	69
15/07/2022	23:12	1,25	1,66	4,22	22	0	69
15/07/2022	23:18	1,29	1,68	4,22	22	0	69
15/07/2022	23:24	1,26	1,66	4,22	22	0	69
15/07/2022	23:30	1,15	1,69	4,22	22	0	69
15/07/2022	23:36	1,13	1,71	4,22	22	0	69
15/07/2022	23:42	1,27	1,70	4,22	22	0	69
15/07/2022	23:48	1,14	1,57	4,22	22	0	70
15/07/2022	23:54	1,20	1,70	4,22	22	0	70
16/07/2022	00:00:00	1,19	1,67	4,22	22	0	70
16/07/2022	00:06	1,08	1,56	4,22	22	0	70

COMUNE DI MONTE DI PROCIDA - C_F488 - 01 - 0013114 - Ingresso - 26/08/2022 - 12:24

gm

UNIVERSITÀ DI CASSINO E DEL LAZIO MERIDIONALE

DIPARTIMENTO DI INGEGNERIA ELETTRICA
E DELL'INFORMAZIONE "MAURIZIO SCARANO"

LABORATORIO DI MISURE INDUSTRIALI

(sezione Misure Elettriche ed Elettroniche)



Rapporto N. 004_22 - pagina 307 di 406

page 307 of 406

16/07/2022	00:12		1,10	1,61	4,22	22	0	70
16/07/2022	00:18		1,28	1,59	4,22	22	0	70
16/07/2022	00:24		0,98	1,43	4,22	22	0	70
16/07/2022	00:30		0,98	1,43	4,22	22	0	70
16/07/2022	00:36	*G	1,05	1,45	4,14	23	0	71
16/07/2022	00:42		1,11	1,66	4,22	23	0	69
16/07/2022	00:48		0,96	1,65	4,22	23	0	69
16/07/2022	00:54		0,97	1,63	4,22	23	0	70
16/07/2022	01:00		1,07	1,61	4,22	23	0	70
16/07/2022	01:06		1,04	1,64	4,22	22	0	70
16/07/2022	01:12		0,91	1,45	4,22	22	0	70
16/07/2022	01:18		0,91	1,43	4,22	22	0	71
16/07/2022	01:24		0,87	1,44	4,22	22	0	71
16/07/2022	01:30		0,85	1,56	4,22	22	0	71
16/07/2022	01:36		0,79	1,34	4,22	22	0	71
16/07/2022	01:42		0,88	1,39	4,22	22	0	71
16/07/2022	01:48		0,89	1,45	4,22	22	0	71
16/07/2022	01:54		0,95	1,43	4,22	22	0	71
16/07/2022	02:00		0,95	1,48	4,22	22	0	71
16/07/2022	02:06		0,95	1,43	4,22	22	0	71
16/07/2022	02:12		0,91	1,47	4,22	22	0	72
16/07/2022	02:18		0,96	1,49	4,22	22	0	72
16/07/2022	02:24		0,88	1,44	4,22	22	0	72
16/07/2022	02:30		0,83	1,47	4,22	22	0	72
16/07/2022	02:36		0,81	1,40	4,22	22	0	72
16/07/2022	02:42		0,89	1,42	4,22	22	0	72
16/07/2022	02:48		0,90	1,49	4,22	22	0	72
16/07/2022	02:54		0,99	1,54	4,22	22	0	72
16/07/2022	03:00		0,94	1,44	4,22	22	0	72
16/07/2022	03:06		0,97	1,48	4,22	22	0	72
16/07/2022	03:12		0,88	1,47	4,22	22	0	72
16/07/2022	03:18		0,82	1,43	4,22	22	0	72
16/07/2022	03:24		0,83	1,39	4,22	22	0	72
16/07/2022	03:30		0,86	1,69	4,22	22	0	72
16/07/2022	03:36		0,85	1,65	4,22	22	0	72
16/07/2022	03:42		0,78	1,33	4,22	22	0	72
16/07/2022	03:48		0,78	1,30	4,22	22	0	72
16/07/2022	03:54		0,88	1,36	4,22	22	0	72
16/07/2022	04:00		0,84	1,40	4,22	22	0	72

UNIVERSITÀ DI CASSINO E DEL LAZIO MERIDIONALE

DIPARTIMENTO DI INGEGNERIA ELETTRICA
E DELL'INFORMAZIONE "MAURIZIO SCARANO"

LABORATORIO DI MISURE INDUSTRIALI
(sezione Misure Elettriche ed Eletttroniche)



Rapporto N. 004_22 - pagina 308 di 406
page 308 of 406

16/07/2022	04:06	0,83	1,36	4,22	22	0	73	
16/07/2022	04:12	0,98	1,48	4,22	23	0	73	
16/07/2022	04:18	1,18	1,69	4,26	23	0	73	
16/07/2022	04:24	1,08	1,62	4,26	23	0	73	
16/07/2022	04:30	1,11	1,73	4,30	23	0	73	
16/07/2022	04:36	1,11	1,61	4,34	23	0	73	
16/07/2022	04:42	1,11	1,56	4,38	23	4	72	
16/07/2022	04:48	1,07	1,50	4,43	23	4	72	
16/07/2022	04:54	1,16	1,48	4,47	23	8	72	
16/07/2022	05:00	1,21	1,51	4,47	23	4	72	
16/07/2022	05:06	1,14	1,47	4,47	24	8	72	
16/07/2022	05:12	1,07	1,48	4,47	24	0	72	
16/07/2022	05:18	1,07	1,46	4,51	24	20	72	
16/07/2022	05:24	1,14	1,53	4,51	24	8	72	
16/07/2022	05:30	1,06	1,51	4,51	24	16	72	
16/07/2022	05:36	1,11	1,53	4,51	25	4	72	
16/07/2022	05:42	1,10	1,48	4,55	25	20	72	
16/07/2022	05:48	1,15	1,54	4,55	25	20	72	
16/07/2022	05:54	1,09	1,48	4,63	26	32	72	
16/07/2022	06:00	1,12	1,64	4,55	26	12	71	
16/07/2022	06:06	1,19	1,68	4,55	26	16	71	
16/07/2022	06:12	1,20	1,72	4,59	26	16	71	
16/07/2022	06:18	1,20	1,55	4,59	26	16	70	
16/07/2022	06:24	1,22	1,54	4,71	26	28	70	
16/07/2022	06:30	1,25	1,68	4,71	26	28	70	
16/07/2022	06:36	*G	1,27	1,70	4,38	27	16	70
16/07/2022	06:42		1,31	1,68	4,67	27	40	68
16/07/2022	06:48		1,24	1,56	4,71	27	24	68
16/07/2022	06:54		1,41	1,71	4,67	27	20	68
16/07/2022	07:00		1,36	1,68	4,71	27	28	69
16/07/2022	07:06		1,41	1,70	4,71	27	28	68
16/07/2022	07:12		1,38	1,72	4,71	27	28	69
16/07/2022	07:18		1,31	1,71	4,71	28	32	69
16/07/2022	07:24		1,46	1,73	4,71	28	32	68
16/07/2022	07:30		1,50	1,76	4,71	29	32	68
16/07/2022	07:36		1,54	1,76	4,71	29	32	67
16/07/2022	07:42		1,45	1,75	4,71	29	32	67
16/07/2022	07:48		1,49	1,72	4,71	29	32	66
16/07/2022	07:54		1,40	1,66	4,71	30	28	66

COMUNE DI MONTE DI PROCIDA - C_F488 - 01 - 0013114 - Ingresso - 26/08/2022 - 12:24

gm

UNIVERSITÀ DI CASSINO E DEL LAZIO MERIDIONALE

DIPARTIMENTO DI INGEGNERIA ELETTRICA
E DELL'INFORMAZIONE "MAURIZIO SCARANO"

LABORATORIO DI MISURE INDUSTRIALI
(sezione Misure Elettriche ed Elettroniche)



Rapporto N. 004_22 - pagina 309 di 406
page 309 of 406

16/07/2022	08:00	1,48	1,73	4,71	30	28	65
16/07/2022	08:06	1,51	1,74	4,71	30	24	65
16/07/2022	08:12	1,51	1,75	4,71	30	20	64
16/07/2022	08:18	1,48	1,74	4,71	30	20	64
16/07/2022	08:24	1,52	1,75	4,71	30	16	64
16/07/2022	08:30	1,49	1,77	4,71	30	12	63
16/07/2022	08:36	1,43	1,75	4,71	30	12	63
16/07/2022	08:42	1,47	1,75	4,71	30	12	63
16/07/2022	08:48	1,47	1,73	4,71	30	8	63
16/07/2022	08:54	1,49	1,74	4,71	30	8	62
16/07/2022	09:00	1,34	1,62	4,71	30	8	62
16/07/2022	09:06	1,39	1,71	4,71	30	4	62
16/07/2022	09:12	1,45	1,69	4,71	30	4	62
16/07/2022	09:18	1,48	1,75	4,75	30	0	62
16/07/2022	09:24	1,49	1,75	4,75	30	0	62
16/07/2022	09:30	1,42	1,68	4,75	30	0	62
16/07/2022	09:36	1,40	1,68	4,75	31	0	62
16/07/2022	09:42	1,42	1,69	4,75	31	0	62
16/07/2022	09:48	1,44	1,69	4,75	31	0	62
16/07/2022	09:54	1,45	1,71	4,75	31	0	62
16/07/2022	10:00	1,45	1,69	4,75	31	0	62
16/07/2022	10:06	1,43	1,67	4,75	31	0	61
16/07/2022	10:12	1,42	1,69	4,75	31	0	61
16/07/2022	10:18	1,42	1,73	4,75	31	0	61
16/07/2022	10:24	1,37	1,62	4,75	31	0	61
16/07/2022	10:30	1,24	1,64	4,75	31	0	61
16/07/2022	10:36	1,32	1,65	4,75	31	0	61
16/07/2022	10:42	1,39	1,64	4,75	31	0	61
16/07/2022	10:48	1,38	1,66	4,75	31	0	61
16/07/2022	10:54	1,27	1,56	4,75	31	0	61
16/07/2022	11:00	1,31	1,56	4,75	31	0	61
16/07/2022	11:06	1,33	1,65	4,75	31	0	61
16/07/2022	11:12	1,32	1,62	4,75	31	0	61
16/07/2022	11:18	1,40	1,65	4,75	31	0	61
16/07/2022	11:24	1,40	1,68	4,75	31	0	61
16/07/2022	11:30	1,30	1,59	4,75	31	0	61
16/07/2022	11:36	1,33	1,64	4,75	31	0	61
16/07/2022	11:42	1,37	1,65	4,75	31	0	61
16/07/2022	11:48	1,39	1,71	4,75	31	0	61

UNIVERSITÀ DI CASSINO E DEL LAZIO MERIDIONALE

DIPARTIMENTO DI INGEGNERIA ELETTRICA
E DELL'INFORMAZIONE "MAURIZIO SCARANO"

LABORATORIO DI MISURE INDUSTRIALI

(sezione Misure Elettriche ed Elettroniche)



Rapporto N. 004_22 - pagina 310 di 406

page 310 of 406

16/07/2022	11:54		1,35	1,64	4,75	31	0	61
16/07/2022	12:00		1,34	1,69	4,75	31	0	61
16/07/2022	12:06		1,36	1,64	4,75	32	0	61
16/07/2022	12:12		1,47	1,69	4,75	32	0	61
16/07/2022	12:18		1,36	1,63	4,75	32	0	61
16/07/2022	12:24		1,39	1,68	4,75	32	0	60
16/07/2022	12:30		1,49	1,72	4,75	32	0	60
16/07/2022	12:36	*G	1,43	1,65	4,71	33	0	59
16/07/2022	12:42	*G	1,48	1,63	4,75	34	0	57
16/07/2022	12:48		1,44	1,66	4,75	33	0	58
16/07/2022	12:54		1,38	1,64	4,75	33	0	58
16/07/2022	13:00		1,39	1,65	4,75	33	0	58
16/07/2022	13:06		1,31	1,61	4,75	33	0	58
16/07/2022	13:12		1,31	1,58	4,75	33	0	58
16/07/2022	13:18		1,33	1,63	4,75	34	0	58
16/07/2022	13:24		1,39	1,63	4,75	34	0	58
16/07/2022	13:30		1,41	1,65	4,75	34	0	57
16/07/2022	13:36		1,42	1,68	4,75	34	0	57
16/07/2022	13:42		1,39	1,66	4,75	34	0	56
16/07/2022	13:48		1,39	1,61	4,75	34	0	56
16/07/2022	13:54		1,35	1,67	4,75	34	0	55
16/07/2022	14:00		1,46	1,75	4,75	34	0	55
16/07/2022	14:06		1,50	1,75	4,75	34	0	55
16/07/2022	14:12		1,35	1,70	4,75	34	0	55
16/07/2022	14:18		1,27	1,59	4,75	34	0	55
16/07/2022	14:24		1,35	1,66	4,75	34	0	54
16/07/2022	14:30		1,28	1,60	4,75	34	0	54
16/07/2022	14:36		1,24	1,57	4,75	34	0	54
16/07/2022	14:42		1,29	1,65	4,75	34	0	54
16/07/2022	14:48		1,35	1,65	4,75	34	0	53
16/07/2022	14:54		1,31	1,66	4,75	34	0	53
16/07/2022	15:00		1,18	1,52	4,75	34	0	53
16/07/2022	15:06		1,20	1,53	4,75	34	0	53
16/07/2022	15:12		1,27	1,63	4,75	34	0	54
16/07/2022	15:18		1,29	1,67	4,75	34	0	54
16/07/2022	15:24		1,30	1,59	4,75	34	0	54
16/07/2022	15:30		1,31	1,67	4,75	34	0	54
16/07/2022	15:36		1,26	1,60	4,75	34	0	54
16/07/2022	15:42		1,36	1,63	4,75	34	0	54

UNIVERSITÀ DI CASSINO E DEL LAZIO MERIDIONALE

DIPARTIMENTO DI INGEGNERIA ELETTRICA
E DELL'INFORMAZIONE "MAURIZIO SCARANO"

LABORATORIO DI MISURE INDUSTRIALI

(sezione Misure Elettriche ed Eletttroniche)



Rapporto N. 004_22 - pagina 311 di 406

page 311 of 406

16/07/2022	15:48		1,35	1,69	4,75	34	0	54
16/07/2022	15:54		1,36	1,64	4,75	34	0	55
16/07/2022	16:00		1,39	1,67	4,75	34	0	54
16/07/2022	16:06	*G	1,41	1,67	4,71	34	0	54
16/07/2022	16:12		1,38	1,69	4,71	34	0	54
16/07/2022	16:18		1,44	1,70	4,75	34	0	54
16/07/2022	16:24		1,49	1,70	4,75	33	0	54
16/07/2022	16:30		1,42	1,68	4,75	33	0	54
16/07/2022	16:36		1,45	1,68	4,75	33	0	55
16/07/2022	16:42		1,39	1,62	4,75	33	0	55
16/07/2022	16:48		1,35	1,69	4,75	33	0	55
16/07/2022	16:54		1,41	1,72	4,75	32	0	56
16/07/2022	17:00		1,40	1,58	4,75	32	0	56
16/07/2022	17:06		1,48	1,74	4,75	32	0	56
16/07/2022	17:12		1,45	1,74	4,75	32	0	56
16/07/2022	17:18		1,45	1,71	4,75	31	0	57
16/07/2022	17:24		1,50	1,74	4,75	31	0	57
16/07/2022	17:30		1,49	1,80	4,75	31	0	58
16/07/2022	17:36		1,57	1,76	4,75	30	0	58
16/07/2022	17:42		1,53	1,73	4,75	30	0	58
16/07/2022	17:48		1,59	1,75	4,75	30	0	59
16/07/2022	17:54		1,57	1,77	4,55	30	0	59
16/07/2022	18:00		1,49	1,75	4,43	29	0	60
16/07/2022	18:06		1,50	1,77	4,38	29	0	60
16/07/2022	18:12		1,48	1,71	4,38	28	0	61
16/07/2022	18:18		1,51	1,77	4,34	28	0	61
16/07/2022	18:24		1,49	1,71	4,34	28	0	62
16/07/2022	18:30		1,53	1,75	4,30	27	0	62
16/07/2022	18:36	*G	1,46	1,75	4,14	27	0	62
16/07/2022	18:42	*G	1,47	1,72	4,26	27	0	61
16/07/2022	18:48		1,48	1,71	4,26	27	0	62
16/07/2022	18:54		1,52	1,72	4,26	26	0	64
16/07/2022	19:00		1,56	1,81	4,26	26	0	64
16/07/2022	19:06		1,52	1,81	4,26	25	0	65
16/07/2022	19:12		1,49	1,74	4,26	25	0	66
16/07/2022	19:18		1,49	1,76	4,26	25	0	66
16/07/2022	19:24		1,49	1,73	4,26	25	0	67
16/07/2022	19:30		1,47	1,73	4,26	25	0	68
16/07/2022	19:36		1,51	1,69	4,26	25	0	68

gm

UNIVERSITÀ DI CASSINO E DEL LAZIO MERIDIONALE

DIPARTIMENTO DI INGEGNERIA ELETTRICA
E DELL'INFORMAZIONE "MAURIZIO SCARANO"

LABORATORIO DI MISURE INDUSTRIALI
(sezione Misure Elettriche ed Eletttroniche)



Rapporto N. 004_22 - pagina 312 di 406
page 312 of 406

16/07/2022	19:42	1,47	1,69	4,26	24	0	68
16/07/2022	19:48	1,56	1,78	4,26	24	0	69
16/07/2022	19:54	1,50	1,72	4,26	24	0	69
16/07/2022	20:00	1,49	1,68	4,26	24	0	69
16/07/2022	20:06	1,55	1,74	4,26	24	0	70
16/07/2022	20:12	1,51	1,72	4,26	24	0	70
16/07/2022	20:18	1,47	1,69	4,26	24	0	70
16/07/2022	20:24	1,55	1,73	4,26	24	0	70
16/07/2022	20:30	1,48	1,73	4,26	24	0	70
16/07/2022	20:36	1,49	1,72	4,26	24	0	71
16/07/2022	20:42	1,48	1,69	4,26	24	0	71
16/07/2022	20:48	1,45	1,70	4,26	24	0	71
16/07/2022	20:54	1,50	1,71	4,26	24	0	71
16/07/2022	21:00	1,49	1,69	4,26	24	0	71
16/07/2022	21:06	1,51	1,69	4,26	24	0	71
16/07/2022	21:12	1,50	1,67	4,26	24	0	71
16/07/2022	21:18	1,49	1,69	4,26	24	0	71
16/07/2022	21:24	1,45	1,68	4,26	23	0	71
16/07/2022	21:30	1,45	1,65	4,26	23	0	72
16/07/2022	21:36	1,59	1,71	4,26	23	0	72
16/07/2022	21:42	1,39	1,72	4,26	23	0	72
16/07/2022	21:48	1,48	1,69	4,26	23	0	72
16/07/2022	21:54	1,48	1,70	4,26	23	0	72
16/07/2022	22:00	1,41	1,69	4,26	23	0	72
16/07/2022	22:06	1,43	1,66	4,26	23	0	72
16/07/2022	22:12	1,38	1,67	4,26	23	0	72
16/07/2022	22:18	1,37	1,64	4,26	23	0	72
16/07/2022	22:24	1,36	1,64	4,26	23	0	72
16/07/2022	22:30	1,28	1,59	4,26	23	0	72
16/07/2022	22:36	1,37	1,69	4,26	23	0	72
16/07/2022	22:42	1,38	1,70	4,26	23	0	72
16/07/2022	22:48	1,31	1,67	4,26	23	0	72
16/07/2022	22:54	1,35	1,66	4,26	23	0	72
16/07/2022	23:00	1,28	1,60	4,26	23	0	72
16/07/2022	23:06	1,21	1,61	4,26	23	0	72
16/07/2022	23:12	1,24	1,74	4,26	23	0	72
16/07/2022	23:18	1,27	1,71	4,26	23	0	72
16/07/2022	23:24	1,20	1,59	4,26	23	0	72
16/07/2022	23:30	1,23	1,62	4,22	23	0	72

UNIVERSITÀ DI CASSINO E DEL LAZIO MERIDIONALE

DIPARTIMENTO DI INGEGNERIA ELETTRICA
E DELL'INFORMAZIONE "MAURIZIO SCARANO"

LABORATORIO DI MISURE INDUSTRIALI

(sezione Misure Elettriche ed Elettroniche)



Rapporto N. 004_22 - pagina 313 di 406

page 313 of 406

16/07/2022	23:36		1,30	1,58	4,22	23	0	73
16/07/2022	23:42		1,22	1,56	4,22	23	0	73
16/07/2022	23:48		1,12	1,58	4,22	23	0	73
16/07/2022	23:54		1,13	1,48	4,22	23	0	73
17/07/2022	00:00:00		1,23	1,63	4,22	23	0	73
17/07/2022	00:06		1,05	1,47	4,22	23	0	73
17/07/2022	00:12		1,02	1,46	4,22	23	0	73
17/07/2022	00:18		1,13	1,52	4,22	23	0	73
17/07/2022	00:24		1,18	1,55	4,22	23	0	73
17/07/2022	00:30		1,17	1,45	4,22	23	0	73
17/07/2022	00:36	*G	1,02	1,43	4,18	24	0	73
17/07/2022	00:42		0,91	1,44	4,22	24	0	71
17/07/2022	00:48		1,02	1,52	4,22	23	0	72
17/07/2022	00:54		1,13	1,56	4,22	23	0	72
17/07/2022	01:00		1,03	1,55	4,22	23	0	73
17/07/2022	01:06		0,91	1,50	4,22	23	0	73
17/07/2022	01:12		0,91	1,49	4,22	23	0	73
17/07/2022	01:18		0,89	1,56	4,22	22	0	73
17/07/2022	01:24		0,85	1,40	4,22	22	0	73
17/07/2022	01:30		0,97	1,48	4,22	22	0	73
17/07/2022	01:36		0,95	1,53	4,22	22	0	73
17/07/2022	01:42		0,90	1,50	4,22	22	0	74
17/07/2022	01:48		0,89	1,46	4,22	22	0	74
17/07/2022	01:54		0,84	1,42	4,22	22	0	74
17/07/2022	02:00		0,83	1,49	4,22	23	0	74
17/07/2022	02:06		0,92	1,48	4,22	23	0	74
17/07/2022	02:12		0,92	1,46	4,22	23	0	74
17/07/2022	02:18		0,90	1,47	4,22	23	0	74
17/07/2022	02:24		0,96	1,46	4,22	23	0	74
17/07/2022	02:30		0,92	1,44	4,22	23	0	74
17/07/2022	02:36		0,94	1,45	4,22	23	0	74
17/07/2022	02:42		0,90	1,43	4,22	23	0	74
17/07/2022	02:48		0,84	1,42	4,22	23	0	74
17/07/2022	02:54		0,79	1,39	4,22	23	0	74
17/07/2022	03:00		0,83	1,41	4,22	23	0	74
17/07/2022	03:06		1,22	1,66	4,22	23	0	74
17/07/2022	03:12		1,26	1,66	4,22	23	0	74
17/07/2022	03:18		1,20	1,64	4,22	23	0	74
17/07/2022	03:24		0,80	1,43	4,22	23	0	74

UNIVERSITÀ DI CASSINO E DEL LAZIO MERIDIONALE

DIPARTIMENTO DI INGEGNERIA ELETTRICA
E DELL'INFORMAZIONE "MAURIZIO SCARANO"

LABORATORIO DI MISURE INDUSTRIALI
(sezione Misure Elettriche ed Eletttroniche)



Rapporto N. 004_22 - pagina 314 di 406
page 314 of 406

17/07/2022	03:30	1,03	1,51	4,22	23	0	74	
17/07/2022	03:36	0,84	1,38	4,22	23	0	74	
17/07/2022	03:42	1,00	1,59	4,22	23	0	74	
17/07/2022	03:48	0,96	1,49	4,22	23	0	74	
17/07/2022	03:54	1,08	1,64	4,22	23	0	74	
17/07/2022	04:00	0,92	1,57	4,22	22	0	74	
17/07/2022	04:06	0,92	1,40	4,22	22	0	74	
17/07/2022	04:12	0,84	1,39	4,26	22	0	74	
17/07/2022	04:18	0,90	1,47	4,26	22	0	74	
17/07/2022	04:24	0,91	1,43	4,26	22	0	74	
17/07/2022	04:30	0,91	1,44	4,30	22	0	74	
17/07/2022	04:36	0,95	1,46	4,30	23	0	74	
17/07/2022	04:42	0,97	1,51	4,30	23	0	74	
17/07/2022	04:48	0,98	1,64	4,34	23	0	74	
17/07/2022	04:54	0,96	1,60	4,38	23	0	74	
17/07/2022	05:00	1,10	1,64	4,38	23	0	74	
17/07/2022	05:06	0,94	1,43	4,43	23	0	74	
17/07/2022	05:12	0,94	1,47	4,43	23	4	74	
17/07/2022	05:18	1,09	1,44	4,47	23	4	74	
17/07/2022	05:24	1,03	1,54	4,47	23	4	74	
17/07/2022	05:30	1,02	1,52	4,47	23	4	74	
17/07/2022	05:36	1,06	1,54	4,47	24	4	75	
17/07/2022	05:42	1,15	1,59	4,47	24	8	75	
17/07/2022	05:48	1,33	1,68	4,51	25	8	75	
17/07/2022	05:54	1,27	1,67	4,51	26	16	75	
17/07/2022	06:00	1,23	1,59	4,51	26	16	74	
17/07/2022	06:06	1,32	1,69	4,51	27	20	73	
17/07/2022	06:12	1,26	1,66	4,55	28	20	73	
17/07/2022	06:18	1,38	1,68	4,55	29	24	72	
17/07/2022	06:24	1,33	1,66	4,59	29	24	71	
17/07/2022	06:30	1,45	1,69	4,63	30	32	70	
17/07/2022	06:36	*G	1,40	1,69	4,38	31	16	69
17/07/2022	06:42	*G	1,35	1,68	4,67	32	44	66
17/07/2022	06:48		1,33	1,66	4,71	31	44	66
17/07/2022	06:54		1,32	1,67	4,71	31	44	66
17/07/2022	07:00		1,37	1,69	4,71	31	48	66
17/07/2022	07:06		1,48	1,71	4,71	31	48	66
17/07/2022	07:12		1,40	1,65	4,71	32	48	65
17/07/2022	07:18		1,38	1,68	4,71	32	48	65

COMUNE DI MONTE DI PROCIDA - C_F488 - 01 - 0013114 - Ingresso - 26/08/2022 - 12:24

gm

UNIVERSITÀ DI CASSINO E DEL LAZIO MERIDIONALE

DIPARTIMENTO DI INGEGNERIA ELETTRICA
E DELL'INFORMAZIONE "MAURIZIO SCARANO"

LABORATORIO DI MISURE INDUSTRIALI

(sezione Misure Elettriche ed Eletttroniche)



Rapporto N. 004_22 - pagina 315 di 406

page 315 of 406

17/07/2022	07:24	1,33	1,69	4,71	32	48	65
17/07/2022	07:30	1,31	1,68	4,71	32	48	65
17/07/2022	07:36	1,41	1,70	4,71	32	44	65
17/07/2022	07:42	1,42	1,69	4,71	32	40	65
17/07/2022	07:48	1,39	1,69	4,71	32	36	64
17/07/2022	07:54	1,42	1,72	4,71	32	32	64
17/07/2022	08:00	1,39	1,68	4,71	32	28	64
17/07/2022	08:06	1,36	1,65	4,71	32	24	64
17/07/2022	08:12	1,48	1,71	4,71	32	24	64
17/07/2022	08:18	1,40	1,65	4,71	32	20	64
17/07/2022	08:24	1,44	1,69	4,71	32	16	63
17/07/2022	08:30	1,36	1,68	4,71	32	16	63
17/07/2022	08:36	1,32	1,62	4,71	32	12	63
17/07/2022	08:42	1,38	1,71	4,71	32	12	63
17/07/2022	08:48	1,40	1,66	4,71	33	8	63
17/07/2022	08:54	1,35	1,73	4,71	33	8	62
17/07/2022	09:00	1,42	1,62	4,75	32	4	62
17/07/2022	09:06	1,45	1,68	4,75	32	4	62
17/07/2022	09:12	1,44	1,70	4,75	32	0	62
17/07/2022	09:18	1,44	1,71	4,75	32	0	62
17/07/2022	09:24	1,41	1,70	4,75	32	0	62
17/07/2022	09:30	1,44	1,67	4,75	32	0	62
17/07/2022	09:36	1,42	1,66	4,75	32	0	61
17/07/2022	09:42	1,36	1,64	4,75	32	0	61
17/07/2022	09:48	1,31	1,59	4,75	32	0	61
17/07/2022	09:54	1,24	1,55	4,75	32	0	61
17/07/2022	10:00	1,37	1,67	4,75	32	0	62
17/07/2022	10:06	1,41	1,72	4,75	32	0	62
17/07/2022	10:12	1,27	1,63	4,75	32	0	62
17/07/2022	10:18	1,34	1,64	4,75	32	0	62
17/07/2022	10:24	1,35	1,68	4,75	32	0	62
17/07/2022	10:30	1,40	1,66	4,75	32	0	62
17/07/2022	10:36	1,43	1,65	4,75	32	0	62
17/07/2022	10:42	1,39	1,64	4,75	32	0	62
17/07/2022	10:48	1,36	1,67	4,75	32	0	62
17/07/2022	10:54	1,40	1,68	4,75	32	0	62
17/07/2022	11:00	1,32	1,63	4,75	32	0	62
17/07/2022	11:06	1,32	1,62	4,75	32	0	62
17/07/2022	11:12	1,36	1,63	4,75	32	0	62

COMUNE DI MONTE DI PROCIDA - C_F488 - 01 - 0013114 - Ingresso - 26/08/2022 - 12:24

gm

UNIVERSITÀ DI CASSINO E DEL LAZIO MERIDIONALE

DIPARTIMENTO DI INGEGNERIA ELETTRICA
E DELL'INFORMAZIONE "MAURIZIO SCARANO"

LABORATORIO DI MISURE INDUSTRIALI
(sezione Misure Elettriche ed Elettroniche)



Rapporto N. 004_22 - pagina 316 di 406
page 316 of 406

17/07/2022	11:18		1,33	1,63	4,75	32	0	62
17/07/2022	11:24		1,18	1,50	4,75	32	0	62
17/07/2022	11:30		1,22	1,53	4,75	32	0	62
17/07/2022	11:36		1,17	1,53	4,75	32	0	62
17/07/2022	11:42		1,22	1,59	4,75	33	0	62
17/07/2022	11:48		1,24	1,56	4,75	33	0	61
17/07/2022	11:54		1,33	1,60	4,75	33	0	61
17/07/2022	12:00		1,36	1,65	4,75	33	0	61
17/07/2022	12:06		1,24	1,54	4,75	33	0	61
17/07/2022	12:12		1,27	1,63	4,75	33	0	61
17/07/2022	12:18		1,29	1,70	4,75	33	0	61
17/07/2022	12:24		1,39	1,67	4,75	33	0	61
17/07/2022	12:30		1,45	1,70	4,75	33	0	61
17/07/2022	12:36	*G	1,37	1,68	4,71	34	0	59
17/07/2022	12:42	*G	1,21	1,48	4,75	34	0	58
17/07/2022	12:48		1,31	1,62	4,75	34	0	59
17/07/2022	12:54		1,36	1,63	4,75	34	0	59
17/07/2022	13:00		1,33	1,67	4,75	34	0	59
17/07/2022	13:06		1,19	1,51	4,75	34	0	59
17/07/2022	13:12		1,22	1,52	4,75	34	0	59
17/07/2022	13:18		1,31	1,58	4,75	34	0	58
17/07/2022	13:24		1,30	1,62	4,75	34	0	58
17/07/2022	13:30		1,22	1,57	4,75	34	0	58
17/07/2022	13:36		1,20	1,56	4,75	34	0	58
17/07/2022	13:42		1,24	1,54	4,75	34	0	58
17/07/2022	13:48		1,22	1,53	4,75	34	0	58
17/07/2022	13:54		1,32	1,63	4,75	34	0	58
17/07/2022	14:00		1,32	1,63	4,75	33	0	58
17/07/2022	14:06		1,34	1,66	4,75	33	0	58
17/07/2022	14:12		1,38	1,71	4,75	33	0	59
17/07/2022	14:18		1,32	1,66	4,75	33	0	59
17/07/2022	14:24		1,28	1,61	4,75	33	0	59
17/07/2022	14:30		1,21	1,57	4,75	33	0	59
17/07/2022	14:36		1,21	1,57	4,75	33	0	58
17/07/2022	14:42		1,22	1,55	4,75	33	0	57
17/07/2022	14:48		1,22	1,60	4,75	33	0	57
17/07/2022	14:54		1,38	1,67	4,75	33	0	57
17/07/2022	15:00		1,25	1,52	4,75	33	0	57
17/07/2022	15:06		1,38	1,69	4,75	33	0	57

COMUNE DI MONTE DI PROCIDA - C_F488 - 01 - 0013114 - Ingresso - 26/08/2022 - 12:24

gm

UNIVERSITÀ DI CASSINO E DEL LAZIO MERIDIONALE

DIPARTIMENTO DI INGEGNERIA ELETTRICA
E DELL'INFORMAZIONE "MAURIZIO SCARANO"

LABORATORIO DI MISURE INDUSTRIALI

(sezione Misure Elettriche ed Eletttroniche)



Rapporto N. 004_22 - pagina 317 di 406

page 317 of 406

17/07/2022	15:12		1,41	1,74	4,75	32	0	57
17/07/2022	15:18		1,41	1,69	4,75	32	0	57
17/07/2022	15:24		1,44	1,72	4,75	32	0	57
17/07/2022	15:30		1,33	1,66	4,75	32	0	57
17/07/2022	15:36		1,38	1,68	4,75	32	0	57
17/07/2022	15:42		1,39	1,70	4,75	32	0	57
17/07/2022	15:48		1,42	1,76	4,75	32	0	58
17/07/2022	15:54		1,34	1,68	4,75	32	0	58
17/07/2022	16:00		1,38	1,65	4,75	32	0	58
17/07/2022	16:06	*G	1,40	1,66	4,71	32	0	58
17/07/2022	16:12		1,34	1,62	4,71	32	0	58
17/07/2022	16:18		1,25	1,58	4,75	32	0	57
17/07/2022	16:24		1,39	1,68	4,75	32	0	58
17/07/2022	16:30		1,43	1,75	4,75	32	0	58
17/07/2022	16:36		1,49	1,74	4,75	32	0	58
17/07/2022	16:42		1,49	1,79	4,75	32	0	58
17/07/2022	16:48		1,48	1,81	4,75	32	0	58
17/07/2022	16:54		1,41	1,73	4,75	32	0	58
17/07/2022	17:00		1,50	1,76	4,75	32	0	58
17/07/2022	17:06		1,47	1,73	4,75	32	0	57
17/07/2022	17:12		1,44	1,72	4,75	32	0	57
17/07/2022	17:18		1,43	1,72	4,75	31	0	57
17/07/2022	17:24		1,40	1,74	4,75	31	0	56
17/07/2022	17:30		1,43	1,81	4,75	31	0	56
17/07/2022	17:36		1,41	1,68	4,75	30	0	56
17/07/2022	17:42		1,46	1,71	4,75	30	0	56
17/07/2022	17:48		1,46	1,73	4,75	30	0	56
17/07/2022	17:54		1,52	1,80	4,59	30	0	57
17/07/2022	18:00		1,57	1,81	4,43	29	0	57
17/07/2022	18:06		1,48	1,64	4,38	29	0	57
17/07/2022	18:12		1,51	1,77	4,38	29	0	57
17/07/2022	18:18		1,53	1,78	4,34	28	0	58
17/07/2022	18:24		1,55	1,81	4,34	28	0	58
17/07/2022	18:30		1,52	1,77	4,30	28	0	59
17/07/2022	18:36	*G	1,48	1,74	4,14	29	0	59
17/07/2022	18:42	*G	1,50	1,87	4,06	30	0	56
17/07/2022	18:48	*G	1,49	1,71	4,26	30	0	54
17/07/2022	18:54		1,49	1,75	4,26	29	0	57
17/07/2022	19:00		1,56	1,93	4,26	28	0	58

gm

UNIVERSITÀ DI CASSINO E DEL LAZIO MERIDIONALE

DIPARTIMENTO DI INGEGNERIA ELETTRICA
E DELL'INFORMAZIONE "MAURIZIO SCARANO"

LABORATORIO DI MISURE INDUSTRIALI

(sezione Misure Elettriche ed Elettroniche)



Rapporto N. 004_22 - pagina 318 di 406

page 318 of 406

17/07/2022	19:06	1,55	1,77	4,26	27	0	59
17/07/2022	19:12	1,50	1,75	4,26	27	0	60
17/07/2022	19:18	1,51	1,78	4,26	27	0	61
17/07/2022	19:24	1,53	1,81	4,26	26	0	62
17/07/2022	19:30	1,51	1,77	4,26	26	0	62
17/07/2022	19:36	1,53	1,83	4,26	26	0	63
17/07/2022	19:42	1,51	1,72	4,26	26	0	63
17/07/2022	19:48	1,52	1,74	4,26	26	0	63
17/07/2022	19:54	1,57	1,81	4,26	26	0	64
17/07/2022	20:00	1,49	1,76	4,26	26	0	64
17/07/2022	20:06	1,46	1,73	4,26	26	0	64
17/07/2022	20:12	1,48	1,74	4,26	26	0	65
17/07/2022	20:18	1,46	1,72	4,26	26	0	65
17/07/2022	20:24	1,47	1,74	4,26	26	0	65
17/07/2022	20:30	1,51	1,77	4,26	26	0	65
17/07/2022	20:36	1,53	1,74	4,26	26	0	66
17/07/2022	20:42	1,50	1,74	4,26	26	0	66
17/07/2022	20:48	1,46	1,75	4,26	26	0	66
17/07/2022	20:54	1,50	1,69	4,26	26	0	66
17/07/2022	21:00	1,48	1,71	4,26	26	0	66
17/07/2022	21:06	1,52	1,74	4,26	26	0	66
17/07/2022	21:12	1,46	1,71	4,26	26	0	66
17/07/2022	21:18	1,48	1,74	4,26	25	0	65
17/07/2022	21:24	1,38	1,67	4,26	25	0	66
17/07/2022	21:30	1,46	1,75	4,26	25	0	66
17/07/2022	21:36	1,44	1,68	4,26	25	0	66
17/07/2022	21:42	1,43	1,69	4,26	25	0	66
17/07/2022	21:48	1,48	1,75	4,26	25	0	66
17/07/2022	21:54	1,43	1,70	4,26	25	0	66
17/07/2022	22:00	1,38	1,56	4,26	25	0	66
17/07/2022	22:06	1,44	1,72	4,26	25	0	66
17/07/2022	22:12	1,42	1,73	4,26	25	0	67
17/07/2022	22:18	1,44	1,69	4,26	25	0	67
17/07/2022	22:24	1,40	1,70	4,26	25	0	67
17/07/2022	22:30	1,40	1,73	4,26	25	0	67
17/07/2022	22:36	1,45	1,68	4,22	25	0	67
17/07/2022	22:42	1,48	1,79	4,22	25	0	67
17/07/2022	22:48	1,39	1,71	4,22	25	0	67
17/07/2022	22:54	1,33	1,72	4,22	25	0	67

UNIVERSITÀ DI CASSINO E DEL LAZIO MERIDIONALE

DIPARTIMENTO DI INGEGNERIA ELETTRICA
E DELL'INFORMAZIONE "MAURIZIO SCARANO"

LABORATORIO DI MISURE INDUSTRIALI
(sezione Misure Elettriche ed Elettroniche)



Rapporto N. 004_22 - pagina 319 di 406
page 319 of 406

17/07/2022	23:00	1,37	1,70	4,22	25	0	68
17/07/2022	23:06	1,35	1,77	4,22	25	0	68
17/07/2022	23:12	1,27	1,70	4,22	25	0	68
17/07/2022	23:18	1,27	1,71	4,22	25	0	68
17/07/2022	23:24	1,21	1,68	4,22	25	0	68
17/07/2022	23:30	1,15	1,66	4,22	25	0	68
17/07/2022	23:36	1,13	1,74	4,22	25	0	68
17/07/2022	23:42	1,26	1,72	4,22	25	0	68
17/07/2022	23:48	1,45	1,72	4,22	25	0	68
17/07/2022	23:54	1,46	1,71	4,22	25	0	68

8059SW-02

Firmware: 1.68 09/18

Station: Centralina2 (Nsts,AMB-8059 S/N 160WY90104)

Date: 18/07/2022 Time: 00.00 (RMS 6 minute)

Latitude: 4047.5413 N

Longitude: 1403.6107 E

Probe EP-1B-03 (Last Calibrated:30.01.19)

Date	Time	TxO n	RMS W. V/m	Peak W. V/m	Battery V	Temp C°	Current mA	R H %	Alarms AWPLCTV
18/07/2022	00:00:00		1,49	1,73	4,22	25	0	68
18/07/2022	00:06		1,18	1,69	4,22	25	0	68
18/07/2022	00:12		1,00	1,67	4,22	25	0	68
18/07/2022	00:18		1,20	1,68	4,22	25	0	68
18/07/2022	00:24		1,16	1,66	4,22	25	0	68
18/07/2022	00:30		1,12	1,66	4,22	25	0	68
18/07/2022	00:36	*G	1,12	1,73	4,14	26	0	67
18/07/2022	00:42	*G	1,24	1,65	4,22	26	0	65
18/07/2022	00:48		1,02	1,54	4,22	26	0	66
18/07/2022	00:54		1,14	1,49	4,22	25	0	66

gm

UNIVERSITÀ DI CASSINO E DEL LAZIO MERIDIONALE

DIPARTIMENTO DI INGEGNERIA ELETTRICA
E DELL'INFORMAZIONE "MAURIZIO SCARANO"

LABORATORIO DI MISURE INDUSTRIALI

(sezione Misure Elettriche ed Elettroniche)



Rapporto N. 004_22 - pagina 320 di 406

page 320 of 406

18/07/2022	01:00	1,04	1,53	4,22	25	0	66
18/07/2022	01:06	0,99	1,59	4,22	25	0	66
18/07/2022	01:12	0,92	1,53	4,22	25	0	66
18/07/2022	01:18	0,91	1,47	4,22	25	0	67
18/07/2022	01:24	0,91	1,47	4,22	25	0	67
18/07/2022	01:30	0,88	1,47	4,22	25	0	67
18/07/2022	01:36	0,91	1,45	4,22	25	0	67
18/07/2022	01:42	0,99	1,69	4,22	25	0	67
18/07/2022	01:48	0,93	1,46	4,22	25	0	67
18/07/2022	01:54	0,83	1,43	4,22	25	0	67
18/07/2022	02:00	0,89	1,49	4,22	25	0	67
18/07/2022	02:06	0,84	1,48	4,22	25	0	67
18/07/2022	02:12	0,90	1,43	4,22	25	0	67
18/07/2022	02:18	0,96	1,51	4,22	25	0	67
18/07/2022	02:24	0,85	1,41	4,22	25	0	66
18/07/2022	02:30	0,84	1,29	4,22	25	0	66
18/07/2022	02:36	0,94	1,44	4,22	25	0	66
18/07/2022	02:42	0,88	1,46	4,22	25	0	66
18/07/2022	02:48	0,86	1,43	4,22	25	0	66
18/07/2022	02:54	0,84	1,45	4,22	25	0	66
18/07/2022	03:00	0,84	1,41	4,22	25	0	66
18/07/2022	03:06	1,08	1,70	4,22	25	0	66
18/07/2022	03:12	0,90	1,44	4,22	25	0	66
18/07/2022	03:18	0,89	1,50	4,22	25	0	66
18/07/2022	03:24	0,89	1,39	4,22	25	0	66
18/07/2022	03:30	0,89	1,50	4,22	25	0	66
18/07/2022	03:36	0,93	1,45	4,22	25	0	66
18/07/2022	03:42	0,90	1,45	4,22	25	0	66
18/07/2022	03:48	0,84	1,38	4,22	25	0	66
18/07/2022	03:54	0,96	1,45	4,22	25	0	66
18/07/2022	04:00	0,89	1,40	4,22	25	0	66
18/07/2022	04:06	0,99	1,55	4,22	25	0	66
18/07/2022	04:12	1,08	1,66	4,26	25	0	65
18/07/2022	04:18	1,08	1,64	4,26	25	0	65
18/07/2022	04:24	1,02	1,46	4,26	25	0	65
18/07/2022	04:30	0,99	1,46	4,26	25	0	65
18/07/2022	04:36	0,96	1,43	4,30	25	0	66
18/07/2022	04:42	1,07	1,47	4,30	25	0	66
18/07/2022	04:48	1,07	1,69	4,30	25	0	66

UNIVERSITÀ DI CASSINO E DEL LAZIO MERIDIONALE

DIPARTIMENTO DI INGEGNERIA ELETTRICA
E DELL'INFORMAZIONE "MAURIZIO SCARANO"

LABORATORIO DI MISURE INDUSTRIALI
(sezione Misure Elettriche ed Eletttroniche)



Rapporto N. 004_22 - pagina 321 di 406
page 321 of 406

18/07/2022	04:54		1,02	1,59	4,34	25	0	66
18/07/2022	05:00		1,16	1,67	4,34	25	0	66
18/07/2022	05:06		1,16	1,71	4,38	26	0	66
18/07/2022	05:12		1,11	1,58	4,38	26	0	66
18/07/2022	05:18		1,15	1,52	4,38	26	0	65
18/07/2022	05:24		1,21	1,64	4,43	26	4	65
18/07/2022	05:30		1,41	1,70	4,43	26	4	66
18/07/2022	05:36		1,32	1,74	4,43	27	4	66
18/07/2022	05:42		1,35	1,73	4,43	27	8	67
18/07/2022	05:48		1,10	1,61	4,43	28	8	66
18/07/2022	05:54		1,22	1,69	4,43	29	8	66
18/07/2022	06:00		1,32	1,69	4,43	29	8	65
18/07/2022	06:06		1,22	1,68	4,47	30	12	64
18/07/2022	06:12		1,23	1,68	4,47	31	16	63
18/07/2022	06:18		1,32	1,68	4,47	31	20	62
18/07/2022	06:24		1,33	1,65	4,47	32	24	61
18/07/2022	06:30		1,19	1,67	4,51	32	32	61
18/07/2022	06:36	*G	1,26	1,61	4,30	33	12	59
18/07/2022	06:42		1,29	1,64	4,51	34	44	56
18/07/2022	06:48		1,30	1,68	4,55	34	52	56
18/07/2022	06:54		1,43	1,68	4,59	34	60	56
18/07/2022	07:00		1,31	1,73	4,59	34	68	55
18/07/2022	07:06		1,38	1,70	4,67	34	76	55
18/07/2022	07:12		1,27	1,59	4,67	34	80	54
18/07/2022	07:18		1,34	1,71	4,71	34	76	54
18/07/2022	07:24		1,31	1,68	4,71	34	76	54
18/07/2022	07:30		1,44	1,71	4,71	34	76	54
18/07/2022	07:36		1,45	1,70	4,71	35	72	54
18/07/2022	07:42		1,46	1,70	4,71	35	72	54
18/07/2022	07:48		1,34	1,69	4,71	35	68	53
18/07/2022	07:54		1,36	1,72	4,71	35	64	53
18/07/2022	08:00		1,40	1,65	4,71	35	56	53
18/07/2022	08:06		1,39	1,71	4,71	35	48	53
18/07/2022	08:12		1,37	1,56	4,71	35	40	53
18/07/2022	08:18		1,33	1,63	4,71	35	36	53
18/07/2022	08:24		1,37	1,69	4,71	35	32	53
18/07/2022	08:30		1,32	1,62	4,71	35	28	53
18/07/2022	08:36		1,30	1,66	4,71	35	24	53
18/07/2022	08:42		1,26	1,49	4,71	35	20	53

COMUNE DI MONTE DI PROCIDA - C_F488 - 01 - 0013114 - Ingresso - 26/08/2022 - 12:24

gm

UNIVERSITÀ DI CASSINO E DEL LAZIO MERIDIONALE

DIPARTIMENTO DI INGEGNERIA ELETTRICA
E DELL'INFORMAZIONE "MAURIZIO SCARANO"

LABORATORIO DI MISURE INDUSTRIALI
(sezione Misure Elettriche ed Eletttroniche)



Rapporto N. 004_22 - pagina 322 di 406
page 322 of 406

18/07/2022	08:48	1,41	1,73	4,71	35	16	53	
18/07/2022	08:54	1,32	1,53	4,71	35	12	53	
18/07/2022	09:00	1,38	1,62	4,75	35	12	52	
18/07/2022	09:06	1,41	1,70	4,75	35	8	52	
18/07/2022	09:12	1,43	1,70	4,75	35	4	52	
18/07/2022	09:18	1,42	1,66	4,75	35	4	51	
18/07/2022	09:24	1,42	1,65	4,75	35	0	51	
18/07/2022	09:30	1,38	1,60	4,75	35	0	51	
18/07/2022	09:36	1,42	1,60	4,75	35	0	51	
18/07/2022	09:42	1,46	1,68	4,75	35	0	50	
18/07/2022	09:48	1,47	1,69	4,75	35	0	50	
18/07/2022	09:54	1,49	1,70	4,75	35	0	50	
18/07/2022	10:00	1,48	1,72	4,75	35	0	50	
18/07/2022	10:06	1,46	1,71	4,75	35	0	50	
18/07/2022	10:12	1,42	1,68	4,75	35	0	50	
18/07/2022	10:18	1,38	1,63	4,75	35	0	50	
18/07/2022	10:24	1,40	1,61	4,75	35	0	50	
18/07/2022	10:30	1,44	1,64	4,75	35	0	49	
18/07/2022	10:36	1,44	1,65	4,75	35	0	49	
18/07/2022	10:42	1,43	1,68	4,75	35	0	49	
18/07/2022	10:48	1,43	1,62	4,75	35	0	49	
18/07/2022	10:54	1,44	1,65	4,75	35	0	49	
18/07/2022	11:00	1,47	1,68	4,75	35	0	49	
18/07/2022	11:06	1,43	1,63	4,75	35	0	49	
18/07/2022	11:12	1,42	1,66	4,75	35	0	49	
18/07/2022	11:18	1,48	1,70	4,75	35	0	49	
18/07/2022	11:24	1,50	1,68	4,75	36	0	48	
18/07/2022	11:30	1,35	1,63	4,75	36	0	48	
18/07/2022	11:36	1,36	1,61	4,75	36	0	48	
18/07/2022	11:42	1,30	1,62	4,75	36	0	48	
18/07/2022	11:48	1,37	1,66	4,75	36	0	48	
18/07/2022	11:54	1,27	1,55	4,75	36	0	49	
18/07/2022	12:00	1,31	1,58	4,75	36	0	49	
18/07/2022	12:06	1,32	1,61	4,75	36	0	49	
18/07/2022	12:12	1,30	1,48	4,75	36	0	48	
18/07/2022	12:18	1,28	1,62	4,75	36	0	48	
18/07/2022	12:24	1,37	1,78	4,75	36	0	48	
18/07/2022	12:30	1,38	1,77	4,75	36	0	49	
18/07/2022	12:36	*G	1,40	1,78	4,71	37	0	47

COMUNE DI MONTE DI PROCIDA - C_F488 - 01 - 0013114 - Ingresso - 26/08/2022 - 12:24

gm

UNIVERSITÀ DI CASSINO E DEL LAZIO MERIDIONALE

DIPARTIMENTO DI INGEGNERIA ELETTRICA
E DELL'INFORMAZIONE "MAURIZIO SCARANO"

LABORATORIO DI MISURE INDUSTRIALI
(sezione Misure Elettriche ed Elettroniche)



Rapporto N. 004_22 - pagina 323 di 406
page 323 of 406

18/07/2022	12:42	*G	1,42	1,79	4,75	37	0	46
18/07/2022	12:48		1,33	1,67	4,75	37	0	47
18/07/2022	12:54		1,33	1,69	4,75	36	0	47
18/07/2022	13:00		1,31	1,75	4,75	36	0	48
18/07/2022	13:06		1,36	1,58	4,75	37	0	48
18/07/2022	13:12		1,39	1,70	4,75	37	0	48
18/07/2022	13:18		1,36	1,69	4,75	37	0	48
18/07/2022	13:24		1,37	1,73	4,75	37	0	48
18/07/2022	13:30		1,40	1,73	4,75	37	0	48
18/07/2022	13:36		1,38	1,69	4,75	37	0	48
18/07/2022	13:42		1,43	1,78	4,75	37	0	48
18/07/2022	13:48		1,45	1,76	4,75	37	0	48
18/07/2022	13:54		1,49	1,80	4,75	38	0	48
18/07/2022	14:00		1,46	1,87	4,75	38	0	48
18/07/2022	14:06		1,41	1,81	4,75	38	0	47
18/07/2022	14:12		1,44	1,77	4,75	38	0	46
18/07/2022	14:18		1,59	1,95	4,75	37	0	45
18/07/2022	14:24		1,53	1,94	4,75	37	0	45
18/07/2022	14:30		1,57	2,01	4,75	37	0	45
18/07/2022	14:36		1,50	1,86	4,75	37	0	44
18/07/2022	14:42		1,49	1,96	4,75	36	0	44
18/07/2022	14:48		1,50	1,85	4,75	36	0	45
18/07/2022	14:54		1,41	1,82	4,75	36	0	44
18/07/2022	15:00		1,44	1,65	4,75	35	0	45
18/07/2022	15:06		1,41	1,64	4,75	35	0	46
18/07/2022	15:12		1,53	1,86	4,75	35	0	47
18/07/2022	15:18		1,51	1,85	4,75	35	0	48
18/07/2022	15:24		1,44	1,87	4,75	35	0	48
18/07/2022	15:30		1,45	1,85	4,75	34	0	49
18/07/2022	15:36		1,47	1,85	4,75	34	0	49
18/07/2022	15:42		1,46	1,89	4,75	34	0	49
18/07/2022	15:48		1,47	1,72	4,75	34	0	49
18/07/2022	15:54		1,37	1,73	4,75	34	0	49
18/07/2022	16:00		1,36	1,70	4,75	33	0	49
18/07/2022	16:06	*G	1,42	1,82	4,71	33	0	49
18/07/2022	16:12		1,47	1,80	4,71	33	0	50
18/07/2022	16:18	*G	1,44	1,74	4,75	33	0	50
18/07/2022	16:24		1,49	1,79	4,75	33	0	51
18/07/2022	16:30		1,48	1,82	4,75	33	0	52

UNIVERSITÀ DI CASSINO E DEL LAZIO MERIDIONALE

DIPARTIMENTO DI INGEGNERIA ELETTRICA
E DELL'INFORMAZIONE "MAURIZIO SCARANO"

LABORATORIO DI MISURE INDUSTRIALI

(sezione Misure Elettriche ed Eletttroniche)



Rapporto N. 004_22 - pagina 324 di 406

page 324 of 406

18/07/2022	16:36		1,50	1,86	4,75	33	0	52
18/07/2022	16:42		1,50	1,83	4,75	33	0	52
18/07/2022	16:48		1,59	1,89	4,75	32	0	52
18/07/2022	16:54		1,55	1,87	4,75	32	0	52
18/07/2022	17:00		1,50	1,84	4,75	32	0	52
18/07/2022	17:06		1,44	1,67	4,75	32	0	52
18/07/2022	17:12		1,59	1,82	4,75	31	0	52
18/07/2022	17:18		1,56	1,85	4,75	31	0	52
18/07/2022	17:24		1,64	1,87	4,75	30	0	53
18/07/2022	17:30		1,56	1,82	4,75	30	0	54
18/07/2022	17:36		1,52	1,78	4,75	29	0	55
18/07/2022	17:42		1,52	1,87	4,75	29	0	56
18/07/2022	17:48		1,50	1,82	4,63	29	0	56
18/07/2022	17:54		1,54	1,86	4,43	29	0	56
18/07/2022	18:00		1,54	1,85	4,43	29	0	57
18/07/2022	18:06		1,51	1,79	4,38	28	0	57
18/07/2022	18:12		1,63	2,03	4,34	28	0	57
18/07/2022	18:18		1,68	2,00	4,34	28	0	58
18/07/2022	18:24		1,72	1,97	4,30	28	0	58
18/07/2022	18:30		1,75	2,03	4,30	28	0	58
18/07/2022	18:36	*G	1,75	2,01	4,18	29	0	58
18/07/2022	18:42	*G	1,69	2,01	4,26	29	0	56
18/07/2022	18:48		1,68	2,00	4,26	28	0	57
18/07/2022	18:54		1,70	2,02	4,26	28	0	57
18/07/2022	19:00		1,73	1,98	4,26	28	0	58
18/07/2022	19:06		1,78	1,96	4,26	27	0	58
18/07/2022	19:12		1,76	1,97	4,26	27	0	58
18/07/2022	19:18		1,70	2,01	4,26	27	0	59
18/07/2022	19:24		1,68	1,99	4,26	27	0	59
18/07/2022	19:30		1,79	2,07	4,26	27	0	59
18/07/2022	19:36		1,70	2,00	4,26	27	0	59
18/07/2022	19:42		1,72	1,99	4,26	27	0	59
18/07/2022	19:48		1,71	1,89	4,26	27	0	59
18/07/2022	19:54		1,66	1,99	4,26	27	0	59
18/07/2022	20:00		1,66	1,94	4,26	27	0	59
18/07/2022	20:06		1,67	1,98	4,26	27	0	60
18/07/2022	20:12		1,70	1,94	4,26	27	0	60
18/07/2022	20:18		1,70	1,97	4,26	27	0	60
18/07/2022	20:24		1,70	2,00	4,26	27	0	60

COMUNE DI MONTE DI PROCIDA - C_F488 - 01 - 0013114 - Ingresso - 26/08/2022 - 12:24

gm

UNIVERSITÀ DI CASSINO E DEL LAZIO MERIDIONALE

DIPARTIMENTO DI INGEGNERIA ELETTRICA
E DELL'INFORMAZIONE "MAURIZIO SCARANO"

LABORATORIO DI MISURE INDUSTRIALI
(sezione Misure Elettriche ed Eletttroniche)



Rapporto N. 004_22 - pagina 325 di 406
page 325 of 406

18/07/2022	20:30	1,74	2,03	4,26	27	0	60
18/07/2022	20:36	1,67	1,96	4,26	27	0	60
18/07/2022	20:42	1,67	1,96	4,26	27	0	60
18/07/2022	20:48	1,63	1,94	4,26	27	0	60
18/07/2022	20:54	1,69	1,97	4,26	27	0	60
18/07/2022	21:00	1,71	1,99	4,26	27	0	60
18/07/2022	21:06	1,64	1,92	4,26	27	0	60
18/07/2022	21:12	1,62	1,94	4,26	26	0	60
18/07/2022	21:18	1,62	1,99	4,26	26	0	60
18/07/2022	21:24	1,60	1,97	4,26	26	0	60
18/07/2022	21:30	1,62	1,94	4,26	26	0	60
18/07/2022	21:36	1,60	1,88	4,26	26	0	60
18/07/2022	21:42	1,58	1,94	4,26	26	0	60
18/07/2022	21:48	1,36	1,64	4,26	26	0	60
18/07/2022	21:54	1,36	1,60	4,26	26	0	60
18/07/2022	22:00	1,34	1,62	4,26	26	0	60
18/07/2022	22:06	1,39	1,68	4,26	26	0	60
18/07/2022	22:12	1,32	1,66	4,26	26	0	60
18/07/2022	22:18	1,33	1,68	4,26	26	0	60
18/07/2022	22:24	1,30	1,53	4,26	26	0	60
18/07/2022	22:30	1,31	1,69	4,26	26	0	60
18/07/2022	22:36	1,39	1,68	4,26	26	0	60
18/07/2022	22:42	1,26	1,67	4,26	26	0	60
18/07/2022	22:48	1,36	1,69	4,26	26	0	60
18/07/2022	22:54	1,23	1,66	4,26	26	0	60
18/07/2022	23:00	1,39	1,71	4,26	26	0	60
18/07/2022	23:06	1,40	1,70	4,26	26	0	60
18/07/2022	23:12	1,30	1,59	4,26	26	0	60
18/07/2022	23:18	1,33	1,63	4,26	26	0	60
18/07/2022	23:24	1,29	1,54	4,26	26	0	59
18/07/2022	23:30	1,21	1,66	4,26	26	0	59
18/07/2022	23:36	1,13	1,44	4,26	26	0	59
18/07/2022	23:42	1,03	1,43	4,26	26	0	59
18/07/2022	23:48	1,12	1,46	4,26	26	0	59
18/07/2022	23:54	1,23	1,51	4,26	26	0	59
19/07/2022	00:00:00	1,34	1,73	4,26	26	0	58
19/07/2022	00:06	1,24	1,49	4,26	26	0	58
19/07/2022	00:12	1,19	1,48	4,26	26	0	58
19/07/2022	00:18	1,06	1,51	4,26	26	0	58

COMUNE DI MONTE DI PROCIDA - C_F488 - 01 - 0013114 - Ingresso - 26/08/2022 - 12:24

gm

UNIVERSITÀ DI CASSINO E DEL LAZIO MERIDIONALE

DIPARTIMENTO DI INGEGNERIA ELETTRICA
E DELL'INFORMAZIONE "MAURIZIO SCARANO"

LABORATORIO DI MISURE INDUSTRIALI

(sezione Misure Elettriche ed Elettroniche)



Rapporto N. 004_22 - pagina 326 di 406

page 326 of 406

19/07/2022	00:24		0,92	1,69	4,26	26	0	58
19/07/2022	00:30		0,86	1,41	4,26	26	0	58
19/07/2022	00:36	*G	0,92	1,43	4,14	27	0	57
19/07/2022	00:42	*G	0,89	1,40	4,26	27	0	55
19/07/2022	00:48		0,84	1,39	4,26	27	0	55
19/07/2022	00:54		0,86	1,38	4,26	26	0	56
19/07/2022	01:00		1,00	1,49	4,26	26	0	56
19/07/2022	01:06		0,93	1,59	4,26	26	0	56
19/07/2022	01:12		0,92	1,41	4,26	26	0	56
19/07/2022	01:18		0,88	1,54	4,26	26	0	56
19/07/2022	01:24		0,71	1,37	4,26	26	0	56
19/07/2022	01:30		0,74	1,39	4,26	26	0	57
19/07/2022	01:36		0,93	1,37	4,26	25	0	57
19/07/2022	01:42		0,86	1,39	4,26	25	0	57
19/07/2022	01:48		0,76	1,46	4,26	25	0	57
19/07/2022	01:54		0,81	1,41	4,26	25	0	57
19/07/2022	02:00		0,79	1,37	4,26	25	0	57
19/07/2022	02:06		0,87	1,44	4,26	25	0	57
19/07/2022	02:12		0,79	1,42	4,26	25	0	57
19/07/2022	02:18		0,86	1,37	4,26	25	0	58
19/07/2022	02:24		0,76	1,36	4,26	25	0	58
19/07/2022	02:30		0,77	1,44	4,26	25	0	58
19/07/2022	02:36		0,76	1,32	4,26	25	0	58
19/07/2022	02:42		0,73	1,21	4,26	25	0	58
19/07/2022	02:48		0,78	1,43	4,26	25	0	58
19/07/2022	02:54		0,81	1,44	4,26	25	0	58
19/07/2022	03:00		0,78	1,40	4,22	25	0	58
19/07/2022	03:06		0,88	1,43	4,22	25	0	58
19/07/2022	03:12		0,73	1,35	4,22	25	0	57
19/07/2022	03:18		0,77	1,39	4,22	25	0	57
19/07/2022	03:24		0,73	1,36	4,22	25	0	57
19/07/2022	03:30		0,73	1,36	4,22	25	0	57
19/07/2022	03:36		0,78	1,33	4,22	25	0	57
19/07/2022	03:42		0,81	1,30	4,22	25	0	57
19/07/2022	03:48		0,88	1,38	4,22	24	0	57
19/07/2022	03:54		0,89	1,39	4,22	24	0	57
19/07/2022	04:00		0,93	1,37	4,22	24	0	57
19/07/2022	04:06		0,85	1,34	4,26	24	0	57
19/07/2022	04:12		0,82	1,40	4,26	24	0	57

gm

UNIVERSITÀ DI CASSINO E DEL LAZIO MERIDIONALE

DIPARTIMENTO DI INGEGNERIA ELETTRICA
E DELL'INFORMAZIONE "MAURIZIO SCARANO"

LABORATORIO DI MISURE INDUSTRIALI

(sezione Misure Elettriche ed Elettroniche)



Rapporto N. 004_22 - pagina 327 di 406

page 327 of 406

19/07/2022	04:18		0,92	1,39	4,26	24	0	57
19/07/2022	04:24		0,97	1,44	4,26	24	0	57
19/07/2022	04:30		1,00	1,51	4,30	24	0	57
19/07/2022	04:36		1,02	1,46	4,30	25	0	57
19/07/2022	04:42		0,98	1,46	4,30	25	0	57
19/07/2022	04:48		1,00	1,50	4,34	25	0	57
19/07/2022	04:54		1,01	1,47	4,34	25	0	57
19/07/2022	05:00		1,14	1,54	4,38	25	0	57
19/07/2022	05:06		1,02	1,57	4,38	25	0	57
19/07/2022	05:12		1,01	1,63	4,38	25	0	57
19/07/2022	05:18		0,96	1,42	4,43	25	0	57
19/07/2022	05:24		1,08	1,61	4,43	26	0	57
19/07/2022	05:30		1,22	1,63	4,43	26	4	57
19/07/2022	05:36		1,20	1,66	4,43	26	4	58
19/07/2022	05:42		1,23	1,63	4,47	27	4	59
19/07/2022	05:48		1,21	1,68	4,47	27	8	59
19/07/2022	05:54		1,11	1,65	4,47	28	8	58
19/07/2022	06:00		1,32	1,67	4,47	29	8	58
19/07/2022	06:06		1,14	1,65	4,47	30	12	57
19/07/2022	06:12		1,28	1,70	4,47	30	12	56
19/07/2022	06:18		1,25	1,52	4,51	31	20	55
19/07/2022	06:24		1,28	1,67	4,51	31	24	54
19/07/2022	06:30		1,34	1,69	4,55	32	32	53
19/07/2022	06:36	*G	1,25	1,51	4,38	33	24	52
19/07/2022	06:42	*G	1,34	1,67	4,55	33	44	49
19/07/2022	06:48		1,31	1,69	4,63	33	52	50
19/07/2022	06:54		1,19	1,54	4,71	33	60	50
19/07/2022	07:00		1,24	1,63	4,71	33	56	50
19/07/2022	07:06		1,31	1,68	4,71	33	56	50
19/07/2022	07:12		1,30	1,67	4,71	33	60	50
19/07/2022	07:18		1,29	1,63	4,71	33	60	49
19/07/2022	07:24		1,29	1,72	4,71	34	60	49
19/07/2022	07:30		1,29	1,67	4,71	34	60	48
19/07/2022	07:36		1,34	1,55	4,71	34	60	48
19/07/2022	07:42		1,39	1,68	4,71	34	56	48
19/07/2022	07:48		1,44	1,70	4,71	34	56	47
19/07/2022	07:54		1,38	1,71	4,71	34	48	47
19/07/2022	08:00		1,34	1,71	4,71	34	44	46
19/07/2022	08:06		1,55	1,70	4,71	34	40	46

UNIVERSITÀ DI CASSINO E DEL LAZIO MERIDIONALE

DIPARTIMENTO DI INGEGNERIA ELETTRICA
E DELL'INFORMAZIONE "MAURIZIO SCARANO"

LABORATORIO DI MISURE INDUSTRIALI
(sezione Misure Elettriche ed Eletttroniche)



Rapporto N. 004_22 - pagina 328 di 406
page 328 of 406

19/07/2022	08:12	1,34	1,67	4,71	34	36	46
19/07/2022	08:18	1,43	1,80	4,71	35	28	46
19/07/2022	08:24	1,44	1,80	4,71	35	28	45
19/07/2022	08:30	1,54	1,88	4,71	35	24	45
19/07/2022	08:36	1,56	1,82	4,71	35	20	45
19/07/2022	08:42	1,58	1,89	4,71	35	20	44
19/07/2022	08:48	1,61	1,94	4,75	35	12	44
19/07/2022	08:54	1,58	1,92	4,75	35	12	44
19/07/2022	09:00	1,58	1,88	4,75	35	8	43
19/07/2022	09:06	1,59	1,86	4,75	35	4	43
19/07/2022	09:12	1,57	1,85	4,75	35	4	42
19/07/2022	09:18	1,58	1,93	4,75	35	4	41
19/07/2022	09:24	1,53	1,93	4,75	35	0	41
19/07/2022	09:30	1,55	1,85	4,75	35	0	41
19/07/2022	09:36	1,60	1,92	4,75	35	0	41
19/07/2022	09:42	1,62	1,89	4,75	35	0	41
19/07/2022	09:48	1,54	1,86	4,75	35	0	41
19/07/2022	09:54	1,48	1,80	4,75	35	0	41
19/07/2022	10:00	1,62	1,91	4,75	35	0	41
19/07/2022	10:06	1,58	1,87	4,75	35	0	41
19/07/2022	10:12	1,48	1,77	4,75	35	0	41
19/07/2022	10:18	1,55	1,89	4,75	35	0	41
19/07/2022	10:24	1,55	1,86	4,75	35	0	41
19/07/2022	10:30	1,55	1,83	4,75	35	0	40
19/07/2022	10:36	1,56	1,88	4,75	35	0	39
19/07/2022	10:42	1,57	1,92	4,75	35	0	39
19/07/2022	10:48	1,59	1,87	4,75	35	0	39
19/07/2022	10:54	1,68	2,05	4,75	35	0	38
19/07/2022	11:00	1,75	2,09	4,75	35	0	38
19/07/2022	11:06	1,70	2,04	4,75	35	0	38
19/07/2022	11:12	1,67	2,03	4,75	35	0	38
19/07/2022	11:18	1,69	2,02	4,75	35	0	38
19/07/2022	11:24	1,65	2,03	4,75	35	0	38
19/07/2022	11:30	1,63	2,01	4,75	35	0	38
19/07/2022	11:36	1,61	1,98	4,75	35	0	39
19/07/2022	11:42	1,55	1,93	4,75	35	0	40
19/07/2022	11:48	1,61	1,96	4,75	35	0	40
19/07/2022	11:54	1,63	1,96	4,75	35	0	40
19/07/2022	12:00	1,67	2,01	4,75	35	0	40

UNIVERSITÀ DI CASSINO E DEL LAZIO MERIDIONALE

DIPARTIMENTO DI INGEGNERIA ELETTRICA
E DELL'INFORMAZIONE "MAURIZIO SCARANO"

LABORATORIO DI MISURE INDUSTRIALI

(sezione Misure Elettriche ed Elettroniche)



Rapporto N. 004_22 - pagina 329 di 406

page 329 of 406

19/07/2022	12:06		1,75	2,02	4,75	35	0	40
19/07/2022	12:12		1,68	2,03	4,75	35	0	40
19/07/2022	12:18		1,67	2,01	4,75	35	0	41
19/07/2022	12:24		1,70	2,05	4,75	36	0	41
19/07/2022	12:30		1,57	2,00	4,75	36	0	40
19/07/2022	12:36	*G	1,61	1,99	4,71	37	0	39
19/07/2022	12:42	*G	1,65	2,03	4,75	37	0	38
19/07/2022	12:48		1,73	2,02	4,75	37	0	39
19/07/2022	12:54		1,73	2,03	4,75	37	0	39
19/07/2022	13:00		1,55	1,86	4,75	37	0	39
19/07/2022	13:06		1,56	1,87	4,75	37	0	38
19/07/2022	13:12		1,56	1,85	4,75	37	0	38
19/07/2022	13:18		1,64	1,89	4,75	37	0	38
19/07/2022	13:24		1,53	1,84	4,75	37	0	38
19/07/2022	13:30		1,56	1,89	4,75	37	0	38
19/07/2022	13:36		1,54	1,90	4,75	37	0	38
19/07/2022	13:42		1,50	1,85	4,75	36	0	39
19/07/2022	13:48		1,57	1,87	4,75	36	0	39
19/07/2022	13:54		1,58	1,91	4,75	36	0	40
19/07/2022	14:00		1,61	2,01	4,75	36	0	40
19/07/2022	14:06		1,66	1,97	4,75	37	0	40
19/07/2022	14:12		1,59	1,94	4,75	37	0	40
19/07/2022	14:18		1,53	1,84	4,75	37	0	40
19/07/2022	14:24		1,57	1,86	4,75	37	0	40
19/07/2022	14:30		1,62	1,87	4,75	37	0	39
19/07/2022	14:36		1,58	1,82	4,75	37	0	39
19/07/2022	14:42		1,56	1,85	4,75	37	0	39
19/07/2022	14:48		1,52	1,86	4,75	37	0	39
19/07/2022	14:54		1,59	1,90	4,75	37	0	39
19/07/2022	15:00		1,64	1,89	4,75	37	0	39
19/07/2022	15:06		1,66	1,92	4,75	36	0	40
19/07/2022	15:12		1,70	1,96	4,75	36	0	40
19/07/2022	15:18		1,66	1,96	4,75	36	0	40
19/07/2022	15:24		1,58	1,95	4,75	36	0	40
19/07/2022	15:30		1,70	1,98	4,75	36	0	41
19/07/2022	15:36		1,66	1,94	4,75	36	0	41
19/07/2022	15:42		1,64	1,92	4,75	36	0	41
19/07/2022	15:48		1,55	1,95	4,75	35	0	41
19/07/2022	15:54		1,51	1,86	4,75	35	0	41

UNIVERSITÀ DI CASSINO E DEL LAZIO MERIDIONALE

DIPARTIMENTO DI INGEGNERIA ELETTRICA
E DELL'INFORMAZIONE "MAURIZIO SCARANO"

LABORATORIO DI MISURE INDUSTRIALI
(sezione Misure Elettriche ed Eletttroniche)



Rapporto N. 004_22 - pagina 330 di 406
page 330 of 406

19/07/2022	16:00		1,64	2,01	4,75	35	0	41
19/07/2022	16:06		1,49	1,94	4,71	35	0	40
19/07/2022	16:12		1,59	2,08	4,71	35	0	40
19/07/2022	16:18		1,59	2,12	4,75	35	0	40
19/07/2022	16:24		1,58	1,99	4,75	34	0	41
19/07/2022	16:30		1,76	2,16	4,75	34	0	41
19/07/2022	16:36		1,65	2,11	4,75	34	0	42
19/07/2022	16:42		1,69	2,11	4,75	33	0	42
19/07/2022	16:48		1,67	2,14	4,75	33	0	43
19/07/2022	16:54		1,70	2,13	4,75	33	0	44
19/07/2022	17:00		1,66	2,06	4,75	32	0	45
19/07/2022	17:06		1,64	2,07	4,75	32	0	45
19/07/2022	17:12		1,68	2,05	4,75	32	0	46
19/07/2022	17:18		1,76	2,09	4,75	31	0	46
19/07/2022	17:24		1,65	2,06	4,75	31	0	47
19/07/2022	17:30		1,60	2,09	4,75	31	0	47
19/07/2022	17:36		1,69	2,04	4,75	30	0	48
19/07/2022	17:42		1,69	2,11	4,63	30	0	48
19/07/2022	17:48		1,80	2,15	4,47	30	0	49
19/07/2022	17:54		1,66	2,02	4,43	30	0	49
19/07/2022	18:00		1,70	2,03	4,43	29	0	50
19/07/2022	18:06		1,74	2,07	4,38	29	0	50
19/07/2022	18:12		1,62	1,93	4,38	29	0	51
19/07/2022	18:18		1,63	2,06	4,34	28	0	51
19/07/2022	18:24		1,67	2,05	4,30	28	0	52
19/07/2022	18:30		1,64	2,10	4,30	28	0	52
19/07/2022	18:36	*G	1,55	1,84	4,14	28	0	52
19/07/2022	18:42	*G	1,62	1,97	4,26	28	0	51
19/07/2022	18:48		1,61	2,01	4,26	27	0	52
19/07/2022	18:54		1,65	2,07	4,26	27	0	53
19/07/2022	19:00		1,68	2,09	4,26	27	0	53
19/07/2022	19:06		1,77	2,11	4,26	26	0	54
19/07/2022	19:12		1,69	2,10	4,26	26	0	54
19/07/2022	19:18		1,70	2,06	4,26	26	0	54
19/07/2022	19:24		1,59	2,02	4,26	26	0	55
19/07/2022	19:30		1,67	2,08	4,26	26	0	55
19/07/2022	19:36		1,61	1,99	4,26	26	0	55
19/07/2022	19:42		1,53	2,02	4,26	26	0	55
19/07/2022	19:48		1,52	2,01	4,26	26	0	55

COMUNE DI MONTE DI PROCIDA - C_F488 - 01 - 0013114 - Ingresso - 26/08/2022 - 12:24

gm

UNIVERSITÀ DI CASSINO E DEL LAZIO MERIDIONALE

DIPARTIMENTO DI INGEGNERIA ELETTRICA
E DELL'INFORMAZIONE "MAURIZIO SCARANO"

LABORATORIO DI MISURE INDUSTRIALI
(sezione Misure Elettriche ed Eletttroniche)



Rapporto N. 004_22 - pagina 331 di 406
page 331 of 406

19/07/2022	19:54	1,53	1,89	4,26	26	0	55
19/07/2022	20:00	1,63	2,03	4,26	26	0	55
19/07/2022	20:06	1,53	2,03	4,26	26	0	55
19/07/2022	20:12	1,51	2,03	4,26	26	0	55
19/07/2022	20:18	1,53	1,96	4,26	26	0	55
19/07/2022	20:24	1,52	1,91	4,26	26	0	55
19/07/2022	20:30	1,51	1,93	4,26	26	0	55
19/07/2022	20:36	1,51	1,98	4,26	26	0	55
19/07/2022	20:42	1,54	2,05	4,26	26	0	55
19/07/2022	20:48	1,53	2,04	4,26	26	0	55
19/07/2022	20:54	1,55	2,01	4,26	26	0	55
19/07/2022	21:00	1,66	2,07	4,26	26	0	55
19/07/2022	21:06	1,71	2,09	4,26	26	0	55
19/07/2022	21:12	1,54	1,96	4,26	26	0	55
19/07/2022	21:18	1,53	2,01	4,26	26	0	55
19/07/2022	21:24	1,55	2,02	4,26	26	0	55
19/07/2022	21:30	1,43	1,69	4,26	26	0	55
19/07/2022	21:36	1,42	1,70	4,26	26	0	55
19/07/2022	21:42	1,40	1,55	4,26	26	0	55
19/07/2022	21:48	1,41	1,65	4,26	26	0	55
19/07/2022	21:54	1,40	1,50	4,26	26	0	55
19/07/2022	22:00	1,42	1,53	4,26	26	0	55
19/07/2022	22:06	1,42	1,50	4,26	25	0	55
19/07/2022	22:12	1,39	1,63	4,26	25	0	55
19/07/2022	22:18	1,33	1,58	4,26	25	0	55
19/07/2022	22:24	1,41	1,59	4,26	25	0	55
19/07/2022	22:30	1,39	1,65	4,26	25	0	55
19/07/2022	22:36	1,40	1,49	4,26	25	0	55
19/07/2022	22:42	1,42	1,66	4,26	25	0	56
19/07/2022	22:48	1,38	1,69	4,26	25	0	56
19/07/2022	22:54	1,22	1,52	4,26	25	0	56
19/07/2022	23:00	1,34	1,66	4,26	25	0	56
19/07/2022	23:06	1,33	1,67	4,26	25	0	56
19/07/2022	23:12	1,41	1,70	4,26	25	0	56
19/07/2022	23:18	1,35	1,65	4,26	25	0	56
19/07/2022	23:24	1,24	1,56	4,26	25	0	56
19/07/2022	23:30	1,25	1,62	4,26	25	0	56
19/07/2022	23:36	1,27	1,56	4,26	25	0	56
19/07/2022	23:42	1,33	1,67	4,26	25	0	56

UNIVERSITÀ DI CASSINO E DEL LAZIO MERIDIONALE

DIPARTIMENTO DI INGEGNERIA ELETTRICA
E DELL'INFORMAZIONE "MAURIZIO SCARANO"

LABORATORIO DI MISURE INDUSTRIALI
(sezione Misure Elettriche ed Eletttroniche)



Rapporto N. 004_22 - pagina 332 di 406
page 332 of 406

19/07/2022	23:48		1,47	1,71	4,26	25	0	56
19/07/2022	23:54		1,46	1,73	4,26	25	0	56
20/07/2022	00:00:00		1,23	1,55	4,26	25	0	56
20/07/2022	00:06		1,25	1,50	4,26	25	0	56
20/07/2022	00:12		1,23	1,65	4,26	25	0	56
20/07/2022	00:18		1,16	1,45	4,26	25	0	56
20/07/2022	00:24		1,23	1,63	4,26	25	0	56
20/07/2022	00:30		1,29	1,55	4,26	25	0	56
20/07/2022	00:36	*G	1,16	1,66	4,14	26	0	55
20/07/2022	00:42	*G	1,16	1,64	4,26	26	0	53
20/07/2022	00:48		1,24	1,67	4,26	26	0	53
20/07/2022	00:54		1,10	1,57	4,26	26	0	53
20/07/2022	01:00		1,01	1,60	4,26	26	0	54
20/07/2022	01:06		1,04	1,63	4,26	26	0	53
20/07/2022	01:12		0,98	1,44	4,26	26	0	53
20/07/2022	01:18		0,95	1,45	4,26	26	0	53
20/07/2022	01:24		0,88	1,42	4,26	26	0	53
20/07/2022	01:30		0,89	1,45	4,26	25	0	52
20/07/2022	01:36		1,06	1,69	4,26	25	0	52
20/07/2022	01:42		1,09	1,71	4,26	25	0	52
20/07/2022	01:48		0,98	1,46	4,26	25	0	52
20/07/2022	01:54		0,94	1,45	4,26	25	0	52
20/07/2022	02:00		0,88	1,38	4,26	25	0	52
20/07/2022	02:06		0,84	1,39	4,26	25	0	52
20/07/2022	02:12		0,79	1,26	4,22	25	0	52
20/07/2022	02:18		0,87	1,45	4,22	25	0	51
20/07/2022	02:24		0,88	1,52	4,22	25	0	52
20/07/2022	02:30		0,85	1,39	4,22	25	0	52
20/07/2022	02:36		0,84	1,42	4,22	25	0	52
20/07/2022	02:42		0,82	1,40	4,22	25	0	52
20/07/2022	02:48		0,78	1,43	4,22	25	0	52
20/07/2022	02:54		0,82	1,41	4,22	25	0	52
20/07/2022	03:00		0,80	1,40	4,22	25	0	52
20/07/2022	03:06		0,86	1,42	4,22	25	0	52
20/07/2022	03:12		0,86	1,58	4,22	25	0	52
20/07/2022	03:18		0,93	1,50	4,22	25	0	52
20/07/2022	03:24		0,98	1,43	4,22	24	0	52
20/07/2022	03:30		0,92	1,54	4,22	24	0	52
20/07/2022	03:36		0,88	1,44	4,22	24	0	52

COMUNE DI MONTE DI PROCIDA - C_F488 - 01 - 0013114 - Ingresso - 26/08/2022 - 12:24

UNIVERSITÀ DI CASSINO E DEL LAZIO MERIDIONALE

DIPARTIMENTO DI INGEGNERIA ELETTRICA
E DELL'INFORMAZIONE "MAURIZIO SCARANO"

LABORATORIO DI MISURE INDUSTRIALI

(sezione Misure Elettriche ed Elettroniche)



Rapporto N. 004_22 - pagina 333 di 406

page 333 of 406

20/07/2022	03:42	0,88	1,41	4,22	24	0	52	
20/07/2022	03:48	0,88	1,40	4,22	24	0	52	
20/07/2022	03:54	0,94	1,41	4,22	24	0	52	
20/07/2022	04:00	0,82	1,35	4,22	24	0	52	
20/07/2022	04:06	0,89	1,37	4,26	24	0	52	
20/07/2022	04:12	0,95	1,48	4,26	24	0	52	
20/07/2022	04:18	1,04	1,46	4,26	25	0	52	
20/07/2022	04:24	1,09	1,50	4,26	25	0	52	
20/07/2022	04:30	0,97	1,48	4,30	25	0	52	
20/07/2022	04:36	0,91	1,44	4,30	25	0	52	
20/07/2022	04:42	1,01	1,54	4,30	25	0	52	
20/07/2022	04:48	1,22	1,54	4,34	25	0	51	
20/07/2022	04:54	1,11	1,63	4,34	25	0	51	
20/07/2022	05:00	1,22	1,67	4,38	25	0	51	
20/07/2022	05:06	1,21	1,70	4,38	25	0	50	
20/07/2022	05:12	1,12	1,66	4,38	25	0	50	
20/07/2022	05:18	1,18	1,67	4,43	26	0	50	
20/07/2022	05:24	1,11	1,69	4,43	26	0	50	
20/07/2022	05:30	1,20	1,70	4,43	26	4	50	
20/07/2022	05:36	1,20	1,65	4,43	26	4	51	
20/07/2022	05:42	1,22	1,70	4,47	26	4	51	
20/07/2022	05:48	1,15	1,64	4,47	27	8	51	
20/07/2022	05:54	1,20	1,55	4,47	27	8	50	
20/07/2022	06:00	1,22	1,67	4,47	28	8	50	
20/07/2022	06:06	1,15	1,66	4,47	29	12	49	
20/07/2022	06:12	1,26	1,70	4,47	29	16	49	
20/07/2022	06:18	1,31	1,69	4,51	30	20	48	
20/07/2022	06:24	1,33	1,72	4,51	30	24	47	
20/07/2022	06:30	1,28	1,67	4,55	30	32	46	
20/07/2022	06:36	*G	1,30	1,69	4,34	31	20	45
20/07/2022	06:42		1,24	1,70	4,55	32	48	42
20/07/2022	06:48		1,37	1,67	4,67	32	52	43
20/07/2022	06:54		1,27	1,59	4,71	32	52	42
20/07/2022	07:00		1,38	1,76	4,71	32	52	42
20/07/2022	07:06		1,38	1,75	4,71	32	52	42
20/07/2022	07:12		1,44	1,74	4,71	32	52	42
20/07/2022	07:18		1,42	1,71	4,71	32	52	42
20/07/2022	07:24		1,40	1,70	4,71	32	56	42
20/07/2022	07:30		1,40	1,57	4,71	32	56	42

COMUNE DI MONTE DI PROCIDA - C_F488 - 01 - 0013114 - Ingresso - 26/08/2022 - 12:24

gm

UNIVERSITÀ DI CASSINO E DEL LAZIO MERIDIONALE

DIPARTIMENTO DI INGEGNERIA ELETTRICA
E DELL'INFORMAZIONE "MAURIZIO SCARANO"

LABORATORIO DI MISURE INDUSTRIALI
(sezione Misure Elettriche ed Eletttroniche)



Rapporto N. 004_22 - pagina 334 di 406
page 334 of 406

20/07/2022	07:36	1,47	1,72	4,71	32	56	41
20/07/2022	07:42	1,47	1,75	4,71	32	56	41
20/07/2022	07:48	1,39	1,71	4,71	32	52	40
20/07/2022	07:54	1,37	1,66	4,71	32	52	40
20/07/2022	08:00	1,38	1,71	4,71	32	48	40
20/07/2022	08:06	1,36	1,73	4,71	32	44	40
20/07/2022	08:12	1,43	1,74	4,71	32	40	41
20/07/2022	08:18	1,36	1,65	4,71	33	36	41
20/07/2022	08:24	1,50	1,76	4,71	33	32	41
20/07/2022	08:30	1,46	1,72	4,71	33	28	41
20/07/2022	08:36	1,54	1,72	4,71	33	24	41
20/07/2022	08:42	1,44	1,71	4,71	33	24	41
20/07/2022	08:48	1,49	1,80	4,71	33	20	41
20/07/2022	08:54	1,52	1,76	4,71	33	20	40
20/07/2022	09:00	1,45	1,71	4,71	33	16	40
20/07/2022	09:06	1,48	1,77	4,71	33	12	41
20/07/2022	09:12	1,50	1,89	4,71	33	12	41
20/07/2022	09:18	1,50	1,94	4,75	33	8	41
20/07/2022	09:24	1,52	1,99	4,75	33	8	41
20/07/2022	09:30	1,54	1,94	4,75	33	4	41
20/07/2022	09:36	1,60	1,99	4,75	33	4	41
20/07/2022	09:42	1,70	2,00	4,75	33	0	41
20/07/2022	09:48	1,59	1,97	4,75	33	0	41
20/07/2022	09:54	1,53	1,92	4,75	33	0	41
20/07/2022	10:00	1,61	1,94	4,75	33	0	41
20/07/2022	10:06	1,50	1,72	4,75	33	0	41
20/07/2022	10:12	1,49	1,84	4,75	33	0	41
20/07/2022	10:18	1,48	1,82	4,75	33	0	41
20/07/2022	10:24	1,55	1,91	4,75	33	0	41
20/07/2022	10:30	1,51	1,89	4,75	33	0	41
20/07/2022	10:36	1,51	1,93	4,75	33	0	41
20/07/2022	10:42	1,60	1,93	4,75	33	0	41
20/07/2022	10:48	1,46	1,91	4,75	33	0	41
20/07/2022	10:54	1,58	1,97	4,75	33	0	41
20/07/2022	11:00	1,60	1,89	4,75	33	0	41
20/07/2022	11:06	1,57	1,86	4,75	33	0	41
20/07/2022	11:12	1,59	1,96	4,75	33	0	41
20/07/2022	11:18	1,66	1,93	4,75	33	0	41
20/07/2022	11:24	1,66	1,99	4,75	33	0	41

COMUNE DI MONTE DI PROCIDA - C_F488 - 01 - 0013114 - Ingresso - 26/08/2022 - 12:24

gm

UNIVERSITÀ DI CASSINO E DEL LAZIO MERIDIONALE

DIPARTIMENTO DI INGEGNERIA ELETTRICA
E DELL'INFORMAZIONE "MAURIZIO SCARANO"

LABORATORIO DI MISURE INDUSTRIALI

(sezione Misure Elettriche ed Eletttroniche)



Rapporto N. 004_22 - pagina 335 di 406

page 335 of 406

20/07/2022	11:30		1,58	1,85	4,75	33	0	41
20/07/2022	11:36		1,72	2,02	4,75	33	0	42
20/07/2022	11:42		1,75	2,05	4,75	33	0	42
20/07/2022	11:48		1,68	1,94	4,75	33	0	42
20/07/2022	11:54		1,77	2,11	4,75	33	0	42
20/07/2022	12:00		1,85	2,16	4,75	33	0	42
20/07/2022	12:06		1,71	2,09	4,75	34	0	42
20/07/2022	12:12		1,72	2,05	4,75	34	0	42
20/07/2022	12:18		1,74	2,09	4,75	34	0	42
20/07/2022	12:24		1,70	2,06	4,75	34	0	42
20/07/2022	12:30		1,68	2,09	4,75	34	0	43
20/07/2022	12:36	*G	1,75	2,12	4,71	35	0	42
20/07/2022	12:42	*G	1,86	2,10	4,75	35	0	41
20/07/2022	12:48		1,72	2,14	4,75	35	0	41
20/07/2022	12:54		1,68	2,01	4,75	35	0	42
20/07/2022	13:00		1,66	2,05	4,75	35	0	42
20/07/2022	13:06		1,69	2,02	4,75	35	0	42
20/07/2022	13:12		1,82	2,15	4,75	35	0	41
20/07/2022	13:18		1,90	2,08	4,75	35	0	41
20/07/2022	13:24		1,81	2,06	4,75	36	0	41
20/07/2022	13:30		1,70	2,03	4,75	36	0	41
20/07/2022	13:36		1,76	2,04	4,75	36	0	41
20/07/2022	13:42		1,83	2,10	4,75	36	0	41
20/07/2022	13:48		1,76	2,08	4,75	36	0	41
20/07/2022	13:54		1,82	2,12	4,75	36	0	40
20/07/2022	14:00		1,74	2,06	4,75	37	0	40
20/07/2022	14:06		1,73	2,10	4,75	37	0	40
20/07/2022	14:12		1,78	2,17	4,75	37	0	40
20/07/2022	14:18		1,94	2,22	4,75	37	0	39
20/07/2022	14:24		1,95	2,19	4,75	37	0	38
20/07/2022	14:30		1,85	2,29	4,75	37	0	37
20/07/2022	14:36		1,94	2,31	4,75	37	0	36
20/07/2022	14:42		1,96	2,32	4,75	37	0	36
20/07/2022	14:48		1,90	2,32	4,75	37	0	35
20/07/2022	14:54		1,75	2,29	4,75	37	0	34
20/07/2022	15:00		1,85	2,27	4,75	37	0	35
20/07/2022	15:06		1,89	2,33	4,75	37	0	35
20/07/2022	15:12		1,79	2,23	4,75	37	0	35
20/07/2022	15:18		1,84	2,27	4,75	37	0	36

UNIVERSITÀ DI CASSINO E DEL LAZIO MERIDIONALE

DIPARTIMENTO DI INGEGNERIA ELETTRICA
E DELL'INFORMAZIONE "MAURIZIO SCARANO"

LABORATORIO DI MISURE INDUSTRIALI

(sezione Misure Elettriche ed Elettroniche)



Rapporto N. 004_22 - pagina 336 di 406

page 336 of 406

20/07/2022	15:24		1,87	2,27	4,75	36	0	36
20/07/2022	15:30		1,84	2,31	4,75	36	0	37
20/07/2022	15:36		1,77	2,27	4,75	36	0	37
20/07/2022	15:42		1,87	2,30	4,75	36	0	37
20/07/2022	15:48		1,81	2,34	4,75	35	0	37
20/07/2022	15:54		1,85	2,20	4,75	35	0	38
20/07/2022	16:00		1,79	2,28	4,75	35	0	38
20/07/2022	16:06	*G	1,79	2,23	4,71	35	0	38
20/07/2022	16:12		1,84	2,27	4,71	35	0	39
20/07/2022	16:18	*G	1,83	2,23	4,75	35	0	39
20/07/2022	16:24		1,73	2,07	4,75	34	0	40
20/07/2022	16:30		1,74	2,13	4,75	34	0	41
20/07/2022	16:36		1,73	2,05	4,75	33	0	43
20/07/2022	16:42		1,78	2,11	4,75	33	0	44
20/07/2022	16:48		1,71	2,15	4,75	33	0	44
20/07/2022	16:54		1,64	2,08	4,75	33	0	45
20/07/2022	17:00		1,64	2,05	4,75	32	0	45
20/07/2022	17:06		1,66	2,03	4,75	32	0	46
20/07/2022	17:12		1,53	2,11	4,75	32	0	47
20/07/2022	17:18		1,66	2,07	4,75	32	0	48
20/07/2022	17:24		1,81	2,11	4,75	31	0	48
20/07/2022	17:30		1,71	2,08	4,75	31	0	49
20/07/2022	17:36		1,70	2,18	4,75	31	0	50
20/07/2022	17:42		1,67	2,15	4,75	30	0	50
20/07/2022	17:48		1,61	2,03	4,59	30	0	51
20/07/2022	17:54		1,64	2,09	4,47	30	0	51
20/07/2022	18:00		1,69	2,15	4,43	30	0	52
20/07/2022	18:06		1,60	2,14	4,43	29	0	52
20/07/2022	18:12		1,63	2,17	4,38	29	0	53
20/07/2022	18:18		1,62	2,06	4,34	29	0	53
20/07/2022	18:24		1,66	2,21	4,34	28	0	54
20/07/2022	18:30		1,65	2,13	4,30	28	0	54
20/07/2022	18:36	*G	1,67	2,17	4,14	28	0	54
20/07/2022	18:42	*G	1,70	2,10	4,26	28	0	54
20/07/2022	18:48		1,70	2,08	4,26	27	0	55
20/07/2022	18:54		1,75	2,28	4,26	27	0	56
20/07/2022	19:00		1,59	2,15	4,26	26	0	56
20/07/2022	19:06		1,50	1,78	4,26	26	0	57
20/07/2022	19:12		1,60	1,76	4,26	26	0	57

COMUNE DI MONTE DI PROCIDA - C_F488 - 01 - 0013114 - Ingresso - 26/08/2022 - 12:24

gm

UNIVERSITÀ DI CASSINO E DEL LAZIO MERIDIONALE

DIPARTIMENTO DI INGEGNERIA ELETTRICA
E DELL'INFORMAZIONE "MAURIZIO SCARANO"

LABORATORIO DI MISURE INDUSTRIALI

(sezione Misure Elettriche ed Eletttroniche)



Rapporto N. 004_22 - pagina 337 di 406

page 337 of 406

20/07/2022	19:18	1,41	1,70	4,26	26	0	58
20/07/2022	19:24	1,46	1,68	4,26	26	0	58
20/07/2022	19:30	1,52	1,75	4,26	25	0	58
20/07/2022	19:36	1,49	1,78	4,26	25	0	59
20/07/2022	19:42	1,54	1,80	4,26	25	0	59
20/07/2022	19:48	1,58	1,76	4,26	25	0	59
20/07/2022	19:54	1,67	1,80	4,26	25	0	59
20/07/2022	20:00	1,51	1,75	4,26	25	0	59
20/07/2022	20:06	1,48	1,65	4,26	25	0	60
20/07/2022	20:12	1,47	1,72	4,26	25	0	60
20/07/2022	20:18	1,49	1,68	4,26	25	0	60
20/07/2022	20:24	1,53	1,74	4,26	25	0	60
20/07/2022	20:30	1,47	1,74	4,26	25	0	60
20/07/2022	20:36	1,45	1,69	4,26	25	0	60
20/07/2022	20:42	1,41	1,69	4,26	25	0	60
20/07/2022	20:48	1,47	1,65	4,26	25	0	60
20/07/2022	20:54	1,47	1,71	4,26	25	0	60
20/07/2022	21:00	1,51	1,73	4,26	24	0	60
20/07/2022	21:06	1,45	1,69	4,26	24	0	60
20/07/2022	21:12	1,45	1,58	4,26	24	0	60
20/07/2022	21:18	1,45	1,68	4,26	24	0	60
20/07/2022	21:24	1,42	1,69	4,26	24	0	60
20/07/2022	21:30	1,53	1,75	4,26	24	0	60
20/07/2022	21:36	1,49	1,72	4,26	24	0	60
20/07/2022	21:42	1,50	1,76	4,26	24	0	60
20/07/2022	21:48	1,51	1,75	4,26	24	0	60
20/07/2022	21:54	1,43	1,71	4,26	24	0	61
20/07/2022	22:00	1,34	1,69	4,26	24	0	61
20/07/2022	22:06	1,38	1,67	4,26	24	0	61
20/07/2022	22:12	1,39	1,69	4,26	24	0	61
20/07/2022	22:18	1,34	1,65	4,26	24	0	61
20/07/2022	22:24	1,39	1,64	4,26	24	0	61
20/07/2022	22:30	1,39	1,58	4,26	24	0	61
20/07/2022	22:36	1,37	1,76	4,26	24	0	62
20/07/2022	22:42	1,38	1,69	4,26	24	0	62
20/07/2022	22:48	1,36	1,70	4,26	24	0	62
20/07/2022	22:54	1,38	1,59	4,26	24	0	62
20/07/2022	23:00	1,37	1,71	4,26	24	0	62
20/07/2022	23:06	1,19	1,57	4,26	24	0	62

UNIVERSITÀ DI CASSINO E DEL LAZIO MERIDIONALE

DIPARTIMENTO DI INGEGNERIA ELETTRICA
E DELL'INFORMAZIONE "MAURIZIO SCARANO"

LABORATORIO DI MISURE INDUSTRIALI
(sezione Misure Elettriche ed Eletttroniche)



Rapporto N. 004_22 - pagina 338 di 406
page 338 of 406

20/07/2022	23:12		1,21	1,55	4,26	24	0	62
20/07/2022	23:18		1,26	1,54	4,26	24	0	62
20/07/2022	23:24		1,18	1,62	4,26	24	0	63
20/07/2022	23:30		1,37	1,54	4,26	24	0	63
20/07/2022	23:36		1,16	1,56	4,26	24	0	63
20/07/2022	23:42		1,25	1,61	4,26	24	0	63
20/07/2022	23:48		1,18	1,45	4,26	24	0	63
20/07/2022	23:54		1,05	1,45	4,26	24	0	64
21/07/2022	00:00:00		0,96	1,45	4,26	24	0	64
21/07/2022	00:06		0,99	1,51	4,26	24	0	64
21/07/2022	00:12		1,08	1,46	4,26	24	0	64
21/07/2022	00:18		1,08	1,70	4,22	24	0	64
21/07/2022	00:24		0,98	1,51	4,22	24	0	64
21/07/2022	00:30		1,01	1,47	4,22	24	0	64
21/07/2022	00:36	*G	1,11	1,45	4,18	24	0	64
21/07/2022	00:42	*G	1,00	1,50	4,22	24	0	63
21/07/2022	00:48		0,98	1,41	4,26	24	0	63
21/07/2022	00:54		1,01	1,42	4,26	24	0	64
21/07/2022	01:00		0,96	1,46	4,26	24	0	64
21/07/2022	01:06		0,95	1,44	4,26	24	0	64
21/07/2022	01:12		0,97	1,39	4,22	24	0	64
21/07/2022	01:18		0,89	1,43	4,22	24	0	64
21/07/2022	01:24		0,92	1,45	4,22	23	0	64
21/07/2022	01:30		0,93	1,48	4,22	23	0	64
21/07/2022	01:36		0,89	1,45	4,22	23	0	65
21/07/2022	01:42		0,81	1,42	4,22	23	0	65
21/07/2022	01:48		0,89	1,46	4,22	23	0	65
21/07/2022	01:54		0,93	1,39	4,22	23	0	65
21/07/2022	02:00		0,97	1,51	4,22	23	0	65
21/07/2022	02:06		0,83	1,34	4,22	23	0	65
21/07/2022	02:12		0,82	1,40	4,22	23	0	65
21/07/2022	02:18		0,87	1,40	4,22	23	0	65
21/07/2022	02:24		0,83	1,33	4,22	23	0	65
21/07/2022	02:30		0,85	1,41	4,22	23	0	65
21/07/2022	02:36		0,85	1,37	4,22	23	0	65
21/07/2022	02:42		0,97	1,43	4,22	23	0	65
21/07/2022	02:48		0,82	1,26	4,22	23	0	65
21/07/2022	02:54		0,91	1,44	4,22	23	0	65
21/07/2022	03:00		0,96	1,40	4,22	23	0	65

UNIVERSITÀ DI CASSINO E DEL LAZIO MERIDIONALE

DIPARTIMENTO DI INGEGNERIA ELETTRICA
E DELL'INFORMAZIONE "MAURIZIO SCARANO"

LABORATORIO DI MISURE INDUSTRIALI
(sezione Misure Elettriche ed Elettroniche)



Rapporto N. 004_22 - pagina 339 di 406
page 339 of 406

21/07/2022	03:06	0,94	1,44	4,22	23	0	65	
21/07/2022	03:12	0,99	1,43	4,22	23	0	65	
21/07/2022	03:18	0,90	1,37	4,22	23	0	65	
21/07/2022	03:24	0,86	1,36	4,22	23	0	65	
21/07/2022	03:30	0,91	1,58	4,22	23	0	65	
21/07/2022	03:36	0,97	1,61	4,22	23	0	65	
21/07/2022	03:42	0,91	1,50	4,22	23	0	65	
21/07/2022	03:48	0,91	1,40	4,22	23	0	65	
21/07/2022	03:54	0,94	1,42	4,22	23	0	65	
21/07/2022	04:00	0,92	1,66	4,22	23	0	65	
21/07/2022	04:06	0,91	1,49	4,22	23	0	66	
21/07/2022	04:12	0,99	1,59	4,26	23	0	66	
21/07/2022	04:18	0,93	1,57	4,26	23	0	66	
21/07/2022	04:24	0,96	1,46	4,26	23	0	66	
21/07/2022	04:30	1,06	1,54	4,26	23	0	66	
21/07/2022	04:36	0,99	1,57	4,30	22	0	66	
21/07/2022	04:42	1,02	1,67	4,30	22	0	66	
21/07/2022	04:48	1,01	1,63	4,34	22	0	66	
21/07/2022	04:54	1,10	1,64	4,34	22	0	66	
21/07/2022	05:00	1,22	1,66	4,38	22	0	66	
21/07/2022	05:06	1,29	1,65	4,38	23	0	66	
21/07/2022	05:12	1,21	1,66	4,43	23	0	66	
21/07/2022	05:18	1,04	1,65	4,43	23	0	66	
21/07/2022	05:24	1,17	1,65	4,43	23	0	66	
21/07/2022	05:30	1,16	1,52	4,43	23	4	66	
21/07/2022	05:36	1,16	1,48	4,47	23	4	66	
21/07/2022	05:42	1,18	1,54	4,47	24	4	66	
21/07/2022	05:48	1,16	1,56	4,47	24	8	66	
21/07/2022	05:54	1,18	1,57	4,47	25	8	66	
21/07/2022	06:00	1,13	1,52	4,47	26	8	66	
21/07/2022	06:06	1,26	1,69	4,47	27	12	65	
21/07/2022	06:12	1,33	1,70	4,51	27	16	64	
21/07/2022	06:18	1,29	1,66	4,51	28	20	63	
21/07/2022	06:24	1,26	1,66	4,55	28	24	63	
21/07/2022	06:30	1,28	1,65	4,59	29	32	62	
21/07/2022	06:36	*G	1,34	1,70	4,34	30	8	61
21/07/2022	06:42	*G	1,36	1,71	4,67	30	44	60
21/07/2022	06:48		1,42	1,72	4,71	30	44	60
21/07/2022	06:54		1,37	1,69	4,71	30	40	60

UNIVERSITÀ DI CASSINO E DEL LAZIO MERIDIONALE

DIPARTIMENTO DI INGEGNERIA ELETTRICA
E DELL'INFORMAZIONE "MAURIZIO SCARANO"

LABORATORIO DI MISURE INDUSTRIALI
(sezione Misure Elettriche ed Eletttroniche)



Rapporto N. 004_22 - pagina 340 di 406
page 340 of 406

21/07/2022	07:00	1,38	1,73	4,71	30	40	59
21/07/2022	07:06	1,42	1,72	4,71	30	40	59
21/07/2022	07:12	1,40	1,74	4,71	30	40	59
21/07/2022	07:18	1,42	1,74	4,71	31	44	59
21/07/2022	07:24	1,40	1,71	4,71	31	44	59
21/07/2022	07:30	1,41	1,70	4,71	31	44	59
21/07/2022	07:36	1,40	1,69	4,71	31	48	59
21/07/2022	07:42	1,36	1,60	4,71	31	44	60
21/07/2022	07:48	1,43	1,73	4,71	31	44	60
21/07/2022	07:54	1,42	1,75	4,71	31	44	60
21/07/2022	08:00	1,45	1,78	4,71	31	40	60
21/07/2022	08:06	1,51	1,73	4,71	31	40	60
21/07/2022	08:12	1,40	1,74	4,71	31	36	60
21/07/2022	08:18	1,41	1,73	4,71	31	32	60
21/07/2022	08:24	1,46	1,74	4,71	31	32	60
21/07/2022	08:30	1,54	1,76	4,71	31	24	60
21/07/2022	08:36	1,51	1,78	4,71	31	24	60
21/07/2022	08:42	1,40	1,68	4,71	31	20	59
21/07/2022	08:48	1,31	1,64	4,71	31	20	59
21/07/2022	08:54	1,40	1,76	4,71	31	20	59
21/07/2022	09:00	1,40	1,68	4,71	32	16	59
21/07/2022	09:06	1,36	1,65	4,71	32	12	59
21/07/2022	09:12	1,53	1,75	4,71	32	12	58
21/07/2022	09:18	1,44	1,74	4,71	32	12	58
21/07/2022	09:24	1,51	1,71	4,71	32	8	58
21/07/2022	09:30	1,41	1,73	4,71	32	8	58
21/07/2022	09:36	1,42	1,70	4,75	32	4	58
21/07/2022	09:42	1,44	1,70	4,75	32	4	58
21/07/2022	09:48	1,40	1,67	4,75	32	4	58
21/07/2022	09:54	1,32	1,51	4,75	32	0	58
21/07/2022	10:00	1,37	1,75	4,75	32	0	58
21/07/2022	10:06	1,40	1,68	4,75	32	0	58
21/07/2022	10:12	1,36	1,77	4,75	32	0	58
21/07/2022	10:18	1,37	1,73	4,75	32	0	58
21/07/2022	10:24	1,41	1,79	4,75	32	0	58
21/07/2022	10:30	1,42	1,77	4,75	32	0	58
21/07/2022	10:36	1,43	1,76	4,75	32	0	58
21/07/2022	10:42	1,41	1,71	4,75	32	0	58
21/07/2022	10:48	1,37	1,74	4,75	32	0	58

UNIVERSITÀ DI CASSINO E DEL LAZIO MERIDIONALE

DIPARTIMENTO DI INGEGNERIA ELETTRICA
E DELL'INFORMAZIONE "MAURIZIO SCARANO"

LABORATORIO DI MISURE INDUSTRIALI

(sezione Misure Elettriche ed Elettroniche)



Rapporto N. 004_22 - pagina 341 di 406

page 341 of 406

21/07/2022	10:54		1,44	1,72	4,75	32	0	58
21/07/2022	11:00		1,51	1,84	4,75	32	0	58
21/07/2022	11:06		1,49	1,78	4,75	32	0	58
21/07/2022	11:12		1,46	1,83	4,75	32	0	58
21/07/2022	11:18		1,49	1,81	4,75	32	0	58
21/07/2022	11:24		1,47	1,77	4,75	32	0	58
21/07/2022	11:30		1,49	1,82	4,75	32	0	58
21/07/2022	11:36		1,52	1,89	4,75	32	0	58
21/07/2022	11:42		1,56	1,83	4,75	32	0	58
21/07/2022	11:48		1,51	1,81	4,75	32	0	58
21/07/2022	11:54		1,45	1,80	4,75	33	0	58
21/07/2022	12:00		1,44	1,78	4,75	33	0	57
21/07/2022	12:06		1,49	1,82	4,75	33	0	57
21/07/2022	12:12		1,46	1,83	4,75	33	0	57
21/07/2022	12:18		1,53	1,86	4,75	33	0	57
21/07/2022	12:24		1,39	1,79	4,75	33	0	57
21/07/2022	12:30		1,38	1,72	4,75	33	0	57
21/07/2022	12:36	*G	1,53	1,84	4,67	34	0	56
21/07/2022	12:42	*G	1,50	1,88	4,75	35	0	54
21/07/2022	12:48		1,45	1,82	4,75	34	0	54
21/07/2022	12:54		1,44	1,82	4,75	34	0	54
21/07/2022	13:00		1,48	1,87	4,75	34	0	55
21/07/2022	13:06		1,44	1,75	4,75	34	0	55
21/07/2022	13:12		1,50	1,83	4,75	34	0	55
21/07/2022	13:18		1,42	1,70	4,75	34	0	55
21/07/2022	13:24		1,44	1,77	4,75	34	0	55
21/07/2022	13:30		1,34	1,70	4,75	34	0	55
21/07/2022	13:36		1,44	1,81	4,75	34	0	55
21/07/2022	13:42		1,38	1,83	4,75	34	0	55
21/07/2022	13:48		1,52	1,92	4,75	34	0	55
21/07/2022	13:54		1,38	1,82	4,75	34	0	55
21/07/2022	14:00		1,49	1,92	4,75	34	0	55
21/07/2022	14:06		1,51	1,84	4,75	34	0	55
21/07/2022	14:12		1,52	1,92	4,75	34	0	55
21/07/2022	14:18		1,58	1,91	4,75	34	0	55
21/07/2022	14:24		1,51	1,89	4,75	34	0	55
21/07/2022	14:30		1,48	1,80	4,75	34	0	55
21/07/2022	14:36		1,51	1,87	4,75	34	0	54
21/07/2022	14:42		1,55	1,91	4,75	34	0	55

gm

UNIVERSITÀ DI CASSINO E DEL LAZIO MERIDIONALE

DIPARTIMENTO DI INGEGNERIA ELETTRICA
E DELL'INFORMAZIONE "MAURIZIO SCARANO"

LABORATORIO DI MISURE INDUSTRIALI

(sezione Misure Elettriche ed Elettroniche)



Rapporto N. 004_22 - pagina 342 di 406

page 342 of 406

21/07/2022	14:48		1,52	1,86	4,75	34	0	55
21/07/2022	14:54		1,58	1,91	4,75	34	0	55
21/07/2022	15:00		1,59	1,92	4,75	34	0	55
21/07/2022	15:06		1,55	1,93	4,75	34	0	55
21/07/2022	15:12		1,51	1,87	4,75	34	0	55
21/07/2022	15:18		1,50	1,89	4,75	34	0	55
21/07/2022	15:24		1,53	1,90	4,75	34	0	56
21/07/2022	15:30		1,57	1,85	4,75	33	0	56
21/07/2022	15:36		1,64	1,92	4,75	33	0	56
21/07/2022	15:42		1,56	1,88	4,75	33	0	56
21/07/2022	15:48		1,44	1,72	4,75	33	0	56
21/07/2022	15:54		1,47	1,94	4,75	33	0	56
21/07/2022	16:00		1,46	1,89	4,75	33	0	56
21/07/2022	16:06	*G	1,42	1,76	4,71	33	0	56
21/07/2022	16:12		1,50	1,83	4,71	33	0	56
21/07/2022	16:18		1,53	1,88	4,75	33	0	55
21/07/2022	16:24		1,56	1,86	4,75	33	0	55
21/07/2022	16:30		1,58	1,87	4,75	33	0	56
21/07/2022	16:36		1,66	1,90	4,75	33	0	56
21/07/2022	16:42		1,61	1,90	4,75	32	0	56
21/07/2022	16:48		1,59	1,87	4,75	32	0	56
21/07/2022	16:54		1,55	1,76	4,75	32	0	57
21/07/2022	17:00		1,59	1,84	4,75	32	0	57
21/07/2022	17:06		1,55	1,79	4,75	32	0	57
21/07/2022	17:12		1,60	1,88	4,75	32	0	57
21/07/2022	17:18		1,56	1,87	4,75	31	0	57
21/07/2022	17:24		1,53	1,83	4,75	31	0	58
21/07/2022	17:30		1,63	1,90	4,75	31	0	58
21/07/2022	17:36		1,59	1,85	4,75	31	0	58
21/07/2022	17:42		1,56	1,91	4,75	30	0	59
21/07/2022	17:48		1,59	1,92	4,51	30	0	59
21/07/2022	17:54		1,52	1,76	4,43	30	0	60
21/07/2022	18:00		1,52	1,86	4,43	29	0	60
21/07/2022	18:06		1,58	1,88	4,38	29	0	61
21/07/2022	18:12		1,63	1,90	4,38	28	0	61
21/07/2022	18:18		1,61	1,86	4,34	28	0	62
21/07/2022	18:24		1,60	1,83	4,30	28	0	62
21/07/2022	18:30		1,56	1,92	4,30	27	0	63
21/07/2022	18:36	*G	1,51	1,82	4,14	28	0	63

COMUNE DI MONTE DI PROCIDA - C_F488 - 01 - 0013114 - Ingresso - 26/08/2022 - 12:24

gm

UNIVERSITÀ DI CASSINO E DEL LAZIO MERIDIONALE

DIPARTIMENTO DI INGEGNERIA ELETTRICA
E DELL'INFORMAZIONE "MAURIZIO SCARANO"

LABORATORIO DI MISURE INDUSTRIALI
(sezione Misure Elettriche ed Eletttroniche)



Rapporto N. 004_22 - pagina 343 di 406
page 343 of 406

21/07/2022	18:42	*G	1,48	1,86	4,26	28	0	62
21/07/2022	18:48		1,54	1,88	4,26	27	0	63
21/07/2022	18:54		1,52	1,77	4,26	27	0	64
21/07/2022	19:00		1,48	1,87	4,26	26	0	65
21/07/2022	19:06		1,53	1,86	4,26	26	0	65
21/07/2022	19:12		1,47	1,79	4,26	26	0	66
21/07/2022	19:18		1,46	1,69	4,26	26	0	66
21/07/2022	19:24		1,34	1,78	4,26	26	0	66
21/07/2022	19:30		1,46	1,79	4,26	26	0	67
21/07/2022	19:36		1,43	1,61	4,26	26	0	67
21/07/2022	19:42		1,42	1,82	4,26	25	0	67
21/07/2022	19:48		1,55	1,82	4,26	25	0	67
21/07/2022	19:54		1,52	1,79	4,26	25	0	68
21/07/2022	20:00		1,49	1,80	4,26	25	0	68
21/07/2022	20:06		1,47	1,78	4,26	25	0	68
21/07/2022	20:12		1,52	1,80	4,26	25	0	68
21/07/2022	20:18		1,48	1,77	4,26	25	0	68
21/07/2022	20:24		1,49	1,81	4,26	25	0	68
21/07/2022	20:30		1,53	1,83	4,26	25	0	68
21/07/2022	20:36		1,55	1,76	4,26	25	0	69
21/07/2022	20:42		1,59	1,78	4,26	25	0	69
21/07/2022	20:48		1,61	1,81	4,26	25	0	69
21/07/2022	20:54		1,55	1,80	4,26	25	0	69
21/07/2022	21:00		1,57	1,80	4,26	25	0	69
21/07/2022	21:06		1,54	1,68	4,26	25	0	69
21/07/2022	21:12		1,56	1,76	4,26	25	0	70
21/07/2022	21:18		1,56	1,73	4,26	25	0	70
21/07/2022	21:24		1,54	1,71	4,26	25	0	70
21/07/2022	21:30		1,53	1,76	4,26	25	0	70
21/07/2022	21:36		1,52	1,76	4,26	25	0	70
21/07/2022	21:42		1,59	1,77	4,26	25	0	70
21/07/2022	21:48		1,54	1,80	4,26	25	0	71
21/07/2022	21:54		1,54	1,78	4,26	25	0	71
21/07/2022	22:00		1,58	1,79	4,26	25	0	71
21/07/2022	22:06		1,50	1,75	4,26	25	0	71
21/07/2022	22:12		1,54	1,77	4,26	25	0	71
21/07/2022	22:18		1,47	1,75	4,26	25	0	71
21/07/2022	22:24		1,25	1,57	4,26	24	0	71
21/07/2022	22:30		1,30	1,68	4,26	24	0	71

UNIVERSITÀ DI CASSINO E DEL LAZIO MERIDIONALE

DIPARTIMENTO DI INGEGNERIA ELETTRICA
E DELL'INFORMAZIONE "MAURIZIO SCARANO"

LABORATORIO DI MISURE INDUSTRIALI
(sezione Misure Elettriche ed Eletttroniche)



Rapporto N. 004_22 - pagina 344 di 406
page 344 of 406

21/07/2022	22:36		1,28	1,55	4,26	24	0	71
21/07/2022	22:42		1,22	1,47	4,26	24	0	71
21/07/2022	22:48		1,26	1,58	4,26	24	0	71
21/07/2022	22:54		1,28	1,69	4,26	24	0	71
21/07/2022	23:00		1,22	1,67	4,26	24	0	71
21/07/2022	23:06		1,14	1,65	4,26	24	0	71
21/07/2022	23:12		1,18	1,54	4,26	24	0	71
21/07/2022	23:18		1,03	1,46	4,26	24	0	71
21/07/2022	23:24		1,08	1,64	4,26	24	0	71
21/07/2022	23:30		1,06	1,51	4,26	24	0	71
21/07/2022	23:36		1,00	1,48	4,26	24	0	71
21/07/2022	23:42		1,05	1,48	4,26	24	0	71
21/07/2022	23:48		1,06	1,45	4,26	24	0	71
21/07/2022	23:54		1,13	1,44	4,26	24	0	71
22/07/2022	00:00:00		1,02	1,46	4,26	24	0	71
22/07/2022	00:06		0,94	1,44	4,26	24	0	71
22/07/2022	00:12		0,99	1,41	4,26	24	0	71
22/07/2022	00:18		0,98	1,65	4,26	24	0	71
22/07/2022	00:24		1,02	1,53	4,26	24	0	71
22/07/2022	00:30		1,16	1,73	4,26	24	0	71
22/07/2022	00:36	*G	1,11	1,44	4,14	25	0	71
22/07/2022	00:42	*G	1,19	1,49	4,22	26	0	69
22/07/2022	00:48		1,11	1,41	4,26	25	0	70
22/07/2022	00:54		0,96	1,42	4,26	25	0	70
22/07/2022	01:00		0,86	1,43	4,26	25	0	70
22/07/2022	01:06		0,86	1,43	4,26	25	0	70
22/07/2022	01:12		0,93	1,43	4,26	25	0	71
22/07/2022	01:18		0,93	1,39	4,26	25	0	71
22/07/2022	01:24		1,00	1,45	4,26	25	0	71
22/07/2022	01:30		0,98	1,56	4,22	25	0	71
22/07/2022	01:36		0,91	1,33	4,22	25	0	71
22/07/2022	01:42		0,83	1,37	4,22	25	0	71
22/07/2022	01:48		0,80	1,43	4,22	25	0	71
22/07/2022	01:54		0,75	1,42	4,22	25	0	71
22/07/2022	02:00		0,85	1,40	4,22	25	0	71
22/07/2022	02:06		0,83	1,39	4,22	25	0	71
22/07/2022	02:12		0,85	1,38	4,22	25	0	71
22/07/2022	02:18		0,92	1,39	4,22	25	0	71
22/07/2022	02:24		0,89	1,42	4,22	25	0	71

COMUNE DI MONTE DI PROCIDA - C_F488 - 01 - 0013114 - Ingresso - 26/08/2022 - 12:24

gm

UNIVERSITÀ DI CASSINO E DEL LAZIO MERIDIONALE

DIPARTIMENTO DI INGEGNERIA ELETTRICA
E DELL'INFORMAZIONE "MAURIZIO SCARANO"

LABORATORIO DI MISURE INDUSTRIALI

(sezione Misure Elettriche ed Eletttroniche)



Rapporto N. 004_22 - pagina 345 di 406

page 345 of 406

22/07/2022	02:30	0,92	1,43	4,22	25	0	71
22/07/2022	02:36	0,92	1,42	4,22	25	0	71
22/07/2022	02:42	0,91	1,43	4,22	25	0	71
22/07/2022	02:48	1,00	1,47	4,22	25	0	71
22/07/2022	02:54	0,96	1,43	4,22	25	0	71
22/07/2022	03:00	0,84	1,41	4,22	25	0	71
22/07/2022	03:06	0,94	1,44	4,22	25	0	71
22/07/2022	03:12	0,81	1,19	4,22	25	0	71
22/07/2022	03:18	0,82	1,50	4,22	25	0	71
22/07/2022	03:24	0,79	1,40	4,22	25	0	71
22/07/2022	03:30	0,92	1,42	4,22	25	0	71
22/07/2022	03:36	0,91	1,55	4,22	25	0	71
22/07/2022	03:42	0,82	1,45	4,22	25	0	71
22/07/2022	03:48	0,84	1,44	4,22	25	0	71
22/07/2022	03:54	0,84	1,32	4,22	25	0	72
22/07/2022	04:00	0,81	1,46	4,22	25	0	72
22/07/2022	04:06	0,85	1,42	4,22	25	0	72
22/07/2022	04:12	0,99	1,63	4,26	25	0	72
22/07/2022	04:18	1,05	1,72	4,26	25	0	72
22/07/2022	04:24	0,94	1,58	4,26	25	0	72
22/07/2022	04:30	1,02	1,44	4,26	25	0	72
22/07/2022	04:36	1,03	1,55	4,30	25	0	72
22/07/2022	04:42	0,96	1,46	4,34	25	0	73
22/07/2022	04:48	1,06	1,69	4,34	25	0	73
22/07/2022	04:54	1,16	1,52	4,34	25	0	73
22/07/2022	05:00	1,21	1,71	4,38	25	0	73
22/07/2022	05:06	1,12	1,53	4,43	25	8	73
22/07/2022	05:12	1,17	1,53	4,43	25	8	73
22/07/2022	05:18	1,20	1,59	4,43	25	8	73
22/07/2022	05:24	1,08	1,59	4,47	26	8	73
22/07/2022	05:30	1,07	1,62	4,51	26	32	73
22/07/2022	05:36	1,09	1,56	4,51	26	20	73
22/07/2022	05:42	1,15	1,73	4,55	26	36	73
22/07/2022	05:48	1,20	1,68	4,51	27	20	73
22/07/2022	05:54	1,21	1,72	4,51	28	20	72
22/07/2022	06:00	1,26	1,68	4,63	28	40	72
22/07/2022	06:06	1,32	1,78	4,67	28	44	71
22/07/2022	06:12	1,33	1,70	4,59	29	24	71
22/07/2022	06:18	1,33	1,71	4,63	29	32	70

UNIVERSITÀ DI CASSINO E DEL LAZIO MERIDIONALE

DIPARTIMENTO DI INGEGNERIA ELETTRICA
E DELL'INFORMAZIONE "MAURIZIO SCARANO"

LABORATORIO DI MISURE INDUSTRIALI

(sezione Misure Elettriche ed Eletttroniche)



Rapporto N. 004_22 - pagina 346 di 406

page 346 of 406

22/07/2022	06:24		1,33	1,68	4,67	30	32	70
22/07/2022	06:30		1,32	1,72	4,71	30	36	69
22/07/2022	06:36	*G	1,27	1,46	4,43	31	12	68
22/07/2022	06:42	*G	1,31	1,58	4,71	31	32	66
22/07/2022	06:48		1,33	1,58	4,71	31	32	66
22/07/2022	06:54		1,41	1,69	4,71	31	36	66
22/07/2022	07:00		1,43	1,64	4,71	31	40	66
22/07/2022	07:06		1,36	1,56	4,71	31	44	66
22/07/2022	07:12		1,38	1,73	4,71	32	44	65
22/07/2022	07:18		1,42	1,71	4,71	32	44	65
22/07/2022	07:24		1,33	1,61	4,71	32	44	65
22/07/2022	07:30		1,50	1,71	4,71	32	44	65
22/07/2022	07:36		1,58	1,78	4,71	32	44	64
22/07/2022	07:42		1,43	1,66	4,71	32	40	64
22/07/2022	07:48		1,49	1,74	4,71	32	36	64
22/07/2022	07:54		1,46	1,61	4,71	32	36	64
22/07/2022	08:00		1,48	1,69	4,71	32	32	64
22/07/2022	08:06		1,44	1,72	4,71	32	28	64
22/07/2022	08:12		1,42	1,71	4,71	32	24	64
22/07/2022	08:18		1,45	1,71	4,71	32	24	64
22/07/2022	08:24		1,41	1,67	4,71	32	20	64
22/07/2022	08:30		1,42	1,65	4,71	32	16	64
22/07/2022	08:36		1,40	1,71	4,71	32	16	63
22/07/2022	08:42		1,36	1,59	4,71	32	12	63
22/07/2022	08:48		1,43	1,73	4,71	32	12	63
22/07/2022	08:54		1,43	1,66	4,71	32	12	63
22/07/2022	09:00		1,40	1,70	4,71	32	8	63
22/07/2022	09:06		1,45	1,75	4,75	33	8	62
22/07/2022	09:12		1,52	1,78	4,75	33	4	62
22/07/2022	09:18		1,64	1,89	4,75	33	4	62
22/07/2022	09:24		1,55	1,80	4,75	33	4	62
22/07/2022	09:30		1,54	2,00	4,75	33	0	62
22/07/2022	09:36		1,65	1,96	4,75	33	0	62
22/07/2022	09:42		1,60	1,90	4,75	33	0	61
22/07/2022	09:48		1,63	1,92	4,75	33	0	61
22/07/2022	09:54		1,62	1,93	4,75	33	0	61
22/07/2022	10:00		1,63	1,95	4,75	33	0	61
22/07/2022	10:06		1,66	1,96	4,75	33	0	61
22/07/2022	10:12		1,65	1,96	4,75	33	0	61

gm

UNIVERSITÀ DI CASSINO E DEL LAZIO MERIDIONALE

DIPARTIMENTO DI INGEGNERIA ELETTRICA
E DELL'INFORMAZIONE "MAURIZIO SCARANO"

LABORATORIO DI MISURE INDUSTRIALI

(sezione Misure Elettriche ed Eletttroniche)



Rapporto N. 004_22 - pagina 347 di 406

page 347 of 406

22/07/2022	10:18		1,52	1,83	4,75	33	0	61
22/07/2022	10:24		1,62	1,86	4,75	33	0	61
22/07/2022	10:30		1,55	1,94	4,75	33	0	60
22/07/2022	10:36		1,55	1,86	4,75	33	0	60
22/07/2022	10:42		1,52	1,85	4,75	33	0	60
22/07/2022	10:48		1,56	1,91	4,75	33	0	61
22/07/2022	10:54		1,57	1,86	4,75	32	0	61
22/07/2022	11:00		1,57	1,87	4,75	33	0	61
22/07/2022	11:06		1,53	1,86	4,75	33	0	61
22/07/2022	11:12		1,53	1,90	4,75	33	0	61
22/07/2022	11:18		1,61	1,91	4,75	33	0	61
22/07/2022	11:24		1,55	1,86	4,75	33	0	61
22/07/2022	11:30		1,56	1,94	4,75	33	0	61
22/07/2022	11:36		1,65	1,98	4,75	33	0	61
22/07/2022	11:42		1,60	1,91	4,75	33	0	61
22/07/2022	11:48		1,60	2,00	4,75	33	0	60
22/07/2022	11:54		1,62	2,08	4,75	33	0	60
22/07/2022	12:00		1,71	2,04	4,75	33	0	61
22/07/2022	12:06		1,68	2,06	4,75	33	0	60
22/07/2022	12:12		1,66	2,02	4,75	33	0	60
22/07/2022	12:18		1,69	2,05	4,75	33	0	60
22/07/2022	12:24		1,72	2,06	4,75	33	0	60
22/07/2022	12:30		1,70	2,01	4,75	33	0	61
22/07/2022	12:36	*G	1,69	1,98	4,71	34	4	60
22/07/2022	12:42	*G	1,57	1,89	4,75	34	0	58
22/07/2022	12:48		1,57	1,91	4,75	34	0	59
22/07/2022	12:54		1,60	1,78	4,75	34	0	59
22/07/2022	13:00		1,69	1,97	4,75	34	0	59
22/07/2022	13:06		1,65	1,96	4,75	35	0	59
22/07/2022	13:12		1,61	1,98	4,75	35	0	59
22/07/2022	13:18		1,64	1,98	4,75	35	0	58
22/07/2022	13:24		1,57	1,78	4,75	35	0	58
22/07/2022	13:30		1,61	1,88	4,75	35	0	57
22/07/2022	13:36		1,67	1,94	4,75	35	0	57
22/07/2022	13:42		1,70	1,98	4,75	35	0	56
22/07/2022	13:48		1,66	1,94	4,75	34	0	56
22/07/2022	13:54		1,61	1,93	4,75	34	0	57
22/07/2022	14:00		1,57	1,80	4,75	35	0	57
22/07/2022	14:06		1,65	1,89	4,75	35	0	57

gm

UNIVERSITÀ DI CASSINO E DEL LAZIO MERIDIONALE

DIPARTIMENTO DI INGEGNERIA ELETTRICA
E DELL'INFORMAZIONE "MAURIZIO SCARANO"

LABORATORIO DI MISURE INDUSTRIALI

(sezione Misure Elettriche ed Elettroniche)



Rapporto N. 004_22 - pagina 348 di 406

page 348 of 406

22/07/2022	14:12		1,56	1,97	4,75	35	0	57
22/07/2022	14:18		1,50	1,89	4,75	35	0	57
22/07/2022	14:24		1,51	1,91	4,75	35	0	56
22/07/2022	14:30		1,57	1,88	4,75	35	0	56
22/07/2022	14:36		1,66	2,06	4,75	35	0	56
22/07/2022	14:42		1,66	2,02	4,75	34	0	56
22/07/2022	14:48		1,70	2,00	4,75	34	0	57
22/07/2022	14:54		1,71	2,02	4,75	34	0	57
22/07/2022	15:00		1,71	1,93	4,75	34	0	57
22/07/2022	15:06		1,79	2,03	4,75	34	0	57
22/07/2022	15:12		1,79	2,14	4,75	34	0	57
22/07/2022	15:18		1,73	1,99	4,75	34	0	57
22/07/2022	15:24		1,65	2,00	4,75	34	0	57
22/07/2022	15:30		1,68	1,99	4,75	34	0	57
22/07/2022	15:36		1,64	1,96	4,75	34	0	57
22/07/2022	15:42		1,70	1,89	4,75	34	0	57
22/07/2022	15:48		1,69	1,92	4,75	34	0	57
22/07/2022	15:54		1,76	2,05	4,75	34	0	58
22/07/2022	16:00		1,77	2,05	4,75	34	0	58
22/07/2022	16:06	*G	1,64	1,91	4,71	34	0	57
22/07/2022	16:12		1,69	1,95	4,71	34	0	57
22/07/2022	16:18		1,70	2,00	4,75	34	0	57
22/07/2022	16:24		1,64	2,04	4,75	34	0	57
22/07/2022	16:30		1,68	1,86	4,75	33	0	58
22/07/2022	16:36		1,69	1,91	4,75	33	0	58
22/07/2022	16:42		1,77	2,02	4,75	33	0	58
22/07/2022	16:48		1,75	2,07	4,75	33	0	59
22/07/2022	16:54		1,83	2,09	4,75	33	0	59
22/07/2022	17:00		1,76	2,06	4,75	32	0	59
22/07/2022	17:06		1,77	2,05	4,75	32	0	60
22/07/2022	17:12		1,84	2,10	4,75	32	0	60
22/07/2022	17:18		1,84	2,07	4,75	32	0	60
22/07/2022	17:24		1,79	2,07	4,75	32	0	60
22/07/2022	17:30		1,77	2,04	4,75	31	0	61
22/07/2022	17:36		1,78	2,02	4,75	31	0	61
22/07/2022	17:42		1,73	2,05	4,67	31	0	61
22/07/2022	17:48		1,83	2,10	4,51	30	0	62
22/07/2022	17:54		1,81	2,05	4,43	30	0	62
22/07/2022	18:00		1,80	2,06	4,43	30	0	63

UNIVERSITÀ DI CASSINO E DEL LAZIO MERIDIONALE

DIPARTIMENTO DI INGEGNERIA ELETTRICA
E DELL'INFORMAZIONE "MAURIZIO SCARANO"

LABORATORIO DI MISURE INDUSTRIALI
(sezione Misure Elettriche ed Eletttroniche)



Rapporto N. 004_22 - pagina 349 di 406
page 349 of 406

22/07/2022	18:06		1,80	2,03	4,38	29	0	64
22/07/2022	18:12		1,70	1,98	4,38	29	0	64
22/07/2022	18:18		1,70	2,00	4,34	29	0	65
22/07/2022	18:24		1,63	1,85	4,30	28	0	65
22/07/2022	18:30		1,69	1,86	4,30	28	0	66
22/07/2022	18:36	*G	1,74	2,03	4,14	28	0	65
22/07/2022	18:42	*G	1,69	1,90	4,26	29	0	64
22/07/2022	18:48		1,69	1,96	4,26	28	0	65
22/07/2022	18:54		1,69	2,02	4,26	27	0	66
22/07/2022	19:00		1,73	1,98	4,26	27	0	67
22/07/2022	19:06		1,78	2,04	4,26	27	0	68
22/07/2022	19:12		1,70	1,93	4,26	27	0	68
22/07/2022	19:18		1,69	1,93	4,26	26	0	69
22/07/2022	19:24		1,70	1,94	4,26	26	0	69
22/07/2022	19:30		1,70	1,94	4,26	26	0	70
22/07/2022	19:36		1,71	1,92	4,26	26	0	70
22/07/2022	19:42		1,72	1,95	4,26	26	0	70
22/07/2022	19:48		1,73	2,00	4,26	26	0	70
22/07/2022	19:54		1,74	1,96	4,26	26	0	71
22/07/2022	20:00		1,70	1,99	4,26	26	0	71
22/07/2022	20:06		1,73	2,00	4,26	26	0	71
22/07/2022	20:12		1,71	1,97	4,26	26	0	71
22/07/2022	20:18		1,66	1,86	4,26	26	0	71
22/07/2022	20:24		1,73	1,99	4,26	26	0	72
22/07/2022	20:30		1,75	2,00	4,26	26	0	72
22/07/2022	20:36		1,74	1,98	4,26	26	0	72
22/07/2022	20:42		1,74	2,00	4,26	25	0	72
22/07/2022	20:48		1,57	1,93	4,26	25	0	72
22/07/2022	20:54		1,42	1,64	4,26	25	0	72
22/07/2022	21:00		1,44	1,69	4,26	25	0	72
22/07/2022	21:06		1,44	1,67	4,26	25	0	72
22/07/2022	21:12		1,45	1,68	4,26	25	0	72
22/07/2022	21:18		1,42	1,63	4,26	25	0	72
22/07/2022	21:24		1,41	1,62	4,26	25	0	73
22/07/2022	21:30		1,49	1,71	4,26	25	0	73
22/07/2022	21:36		1,42	1,67	4,26	25	0	73
22/07/2022	21:42		1,32	1,61	4,26	25	0	73
22/07/2022	21:48		1,35	1,65	4,26	25	0	73
22/07/2022	21:54		1,37	1,58	4,26	25	0	73

UNIVERSITÀ DI CASSINO E DEL LAZIO MERIDIONALE

DIPARTIMENTO DI INGEGNERIA ELETTRICA
E DELL'INFORMAZIONE "MAURIZIO SCARANO"

LABORATORIO DI MISURE INDUSTRIALI
(sezione Misure Elettriche ed Eletttroniche)



Rapporto N. 004_22 - pagina 350 di 406
page 350 of 406

22/07/2022	22:00		1,36	1,61	4,26	25	0	73
22/07/2022	22:06		1,31	1,62	4,26	25	0	73
22/07/2022	22:12		1,22	1,66	4,26	25	0	73
22/07/2022	22:18		1,29	1,66	4,26	25	0	73
22/07/2022	22:24		1,30	1,65	4,26	25	0	73
22/07/2022	22:30		1,37	1,55	4,26	25	0	73
22/07/2022	22:36		1,34	1,66	4,26	25	0	73
22/07/2022	22:42		1,28	1,60	4,26	25	0	73
22/07/2022	22:48		1,32	1,57	4,26	25	0	74
22/07/2022	22:54		1,30	1,62	4,26	25	0	74
22/07/2022	23:00		1,13	1,63	4,26	25	0	74
22/07/2022	23:06		1,20	1,45	4,26	25	0	74
22/07/2022	23:12		1,24	1,59	4,26	25	0	74
22/07/2022	23:18		1,17	1,56	4,26	25	0	74
22/07/2022	23:24		1,17	1,65	4,26	25	0	74
22/07/2022	23:30		1,17	1,45	4,26	25	0	74
22/07/2022	23:36		1,07	1,55	4,26	25	0	74
22/07/2022	23:42		1,25	1,60	4,26	25	0	74
22/07/2022	23:48		1,11	1,44	4,26	25	0	74
22/07/2022	23:54		1,15	1,59	4,26	25	0	74
23/07/2022	00:00:00		1,17	1,45	4,26	25	0	74
23/07/2022	00:06		1,25	1,43	4,26	25	0	74
23/07/2022	00:12		1,08	1,45	4,26	24	0	74
23/07/2022	00:18		1,14	1,41	4,26	24	0	74
23/07/2022	00:24		1,06	1,53	4,26	24	0	74
23/07/2022	00:30		1,21	1,45	4,26	24	0	74
23/07/2022	00:36	*G	1,11	1,43	4,14	25	0	74
23/07/2022	00:42	*G	1,14	1,55	4,22	26	0	72
23/07/2022	00:48		0,98	1,40	4,26	25	0	73
23/07/2022	00:54		0,88	1,54	4,26	25	0	73
23/07/2022	01:00		0,90	1,39	4,26	25	0	74
23/07/2022	01:06		0,99	1,45	4,26	25	0	74
23/07/2022	01:12		0,90	1,41	4,26	25	0	74
23/07/2022	01:18		1,03	1,42	4,26	25	0	74
23/07/2022	01:24		0,99	1,41	4,26	25	0	74
23/07/2022	01:30		1,05	1,45	4,26	25	0	74
23/07/2022	01:36		1,11	1,42	4,26	25	0	74
23/07/2022	01:42		0,98	1,38	4,26	25	0	74
23/07/2022	01:48		0,87	1,41	4,26	25	0	74

UNIVERSITÀ DI CASSINO E DEL LAZIO MERIDIONALE

DIPARTIMENTO DI INGEGNERIA ELETTRICA
E DELL'INFORMAZIONE "MAURIZIO SCARANO"

LABORATORIO DI MISURE INDUSTRIALI

(sezione Misure Elettriche ed Elettroniche)



Rapporto N. 004_22 - pagina 351 di 406

page 351 of 406

23/07/2022	01:54	1,01	1,42	4,22	25	0	74
23/07/2022	02:00	1,01	1,62	4,22	25	0	74
23/07/2022	02:06	0,90	1,48	4,22	25	0	74
23/07/2022	02:12	0,88	1,39	4,22	25	0	74
23/07/2022	02:18	1,06	1,68	4,22	25	0	74
23/07/2022	02:24	1,11	1,55	4,22	25	0	74
23/07/2022	02:30	1,03	1,57	4,22	25	0	74
23/07/2022	02:36	0,84	1,30	4,22	25	0	74
23/07/2022	02:42	0,90	1,37	4,22	25	0	75
23/07/2022	02:48	0,92	1,52	4,22	25	0	75
23/07/2022	02:54	0,94	1,45	4,22	25	0	75
23/07/2022	03:00	0,92	1,38	4,22	25	0	75
23/07/2022	03:06	0,84	1,15	4,22	24	0	75
23/07/2022	03:12	0,86	1,39	4,22	24	0	75
23/07/2022	03:18	0,86	1,33	4,22	24	0	75
23/07/2022	03:24	0,88	1,34	4,22	24	0	75
23/07/2022	03:30	0,84	1,33	4,22	24	0	75
23/07/2022	03:36	0,94	1,39	4,22	24	0	75
23/07/2022	03:42	0,90	1,36	4,22	25	0	75
23/07/2022	03:48	0,83	1,37	4,22	25	0	75
23/07/2022	03:54	0,86	1,37	4,22	25	0	75
23/07/2022	04:00	0,92	1,35	4,22	25	0	76
23/07/2022	04:06	0,84	1,35	4,22	25	0	76
23/07/2022	04:12	0,87	1,39	4,22	25	0	76
23/07/2022	04:18	1,01	1,48	4,26	25	0	76
23/07/2022	04:24	0,99	1,48	4,26	25	0	76
23/07/2022	04:30	0,92	1,41	4,26	25	0	76
23/07/2022	04:36	0,96	1,49	4,30	25	0	76
23/07/2022	04:42	0,99	1,41	4,30	25	0	76
23/07/2022	04:48	1,00	1,60	4,30	25	0	76
23/07/2022	04:54	1,10	1,64	4,34	25	0	76
23/07/2022	05:00	1,09	1,66	4,43	25	8	76
23/07/2022	05:06	1,19	1,49	4,43	25	4	76
23/07/2022	05:12	1,17	1,52	4,43	25	0	77
23/07/2022	05:18	1,12	1,47	4,43	25	8	77
23/07/2022	05:24	1,02	1,60	4,47	26	8	76
23/07/2022	05:30	1,18	1,54	4,47	26	4	77
23/07/2022	05:36	1,34	1,71	4,47	26	8	77
23/07/2022	05:42	1,27	1,65	4,47	26	12	77

UNIVERSITÀ DI CASSINO E DEL LAZIO MERIDIONALE

DIPARTIMENTO DI INGEGNERIA ELETTRICA
E DELL'INFORMAZIONE "MAURIZIO SCARANO"

LABORATORIO DI MISURE INDUSTRIALI

(sezione Misure Elettriche ed Elettroniche)



Rapporto N. 004_22 - pagina 352 di 406

page 352 of 406

23/07/2022	05:48		1,23	1,57	4,47	27	12	77
23/07/2022	05:54		1,12	1,58	4,47	27	12	76
23/07/2022	06:00		1,22	1,61	4,51	27	16	76
23/07/2022	06:06		1,30	1,67	4,55	28	24	75
23/07/2022	06:12		1,32	1,70	4,67	28	52	75
23/07/2022	06:18		1,32	1,54	4,63	29	40	75
23/07/2022	06:24		1,32	1,53	4,67	29	36	74
23/07/2022	06:30		1,26	1,46	4,71	29	40	74
23/07/2022	06:36	*G	1,21	1,50	4,51	30	24	72
23/07/2022	06:42	*G	1,40	1,66	4,71	30	36	70
23/07/2022	06:48		1,41	1,70	4,71	30	32	71
23/07/2022	06:54		1,34	1,64	4,71	30	32	71
23/07/2022	07:00		1,39	1,68	4,71	29	36	71
23/07/2022	07:06		1,45	1,74	4,71	29	36	71
23/07/2022	07:12		1,34	1,70	4,71	30	36	71
23/07/2022	07:18		1,39	1,69	4,71	30	40	71
23/07/2022	07:24		1,43	1,73	4,71	30	40	71
23/07/2022	07:30		1,45	1,69	4,71	30	40	71
23/07/2022	07:36		1,43	1,67	4,71	30	40	70
23/07/2022	07:42		1,44	1,76	4,71	31	40	70
23/07/2022	07:48		1,43	1,68	4,71	31	40	69
23/07/2022	07:54		1,46	1,73	4,71	31	40	69
23/07/2022	08:00		1,41	1,77	4,71	31	36	69
23/07/2022	08:06		1,50	1,78	4,71	32	36	69
23/07/2022	08:12		1,43	1,74	4,71	32	32	68
23/07/2022	08:18		1,47	1,71	4,71	32	28	67
23/07/2022	08:24		1,46	1,72	4,71	32	28	67
23/07/2022	08:30		1,49	1,74	4,71	32	24	67
23/07/2022	08:36		1,52	1,72	4,71	32	24	66
23/07/2022	08:42		1,44	1,72	4,71	32	20	66
23/07/2022	08:48		1,42	1,71	4,71	32	20	65
23/07/2022	08:54		1,41	1,71	4,71	32	16	65
23/07/2022	09:00		1,49	1,78	4,71	32	12	65
23/07/2022	09:06		1,45	1,72	4,71	32	12	65
23/07/2022	09:12		1,42	1,65	4,71	32	8	65
23/07/2022	09:18		1,34	1,68	4,71	32	8	65
23/07/2022	09:24		1,34	1,64	4,71	32	8	65
23/07/2022	09:30		1,35	1,66	4,75	32	4	65
23/07/2022	09:36		1,33	1,59	4,75	33	4	65

gm

UNIVERSITÀ DI CASSINO E DEL LAZIO MERIDIONALE

DIPARTIMENTO DI INGEGNERIA ELETTRICA
E DELL'INFORMAZIONE "MAURIZIO SCARANO"

LABORATORIO DI MISURE INDUSTRIALI

(sezione Misure Elettriche ed Elettroniche)



Rapporto N. 004_22 - pagina 353 di 406

page 353 of 406

23/07/2022	09:42		1,27	1,53	4,75	33	0	65
23/07/2022	09:48		1,31	1,63	4,75	33	0	64
23/07/2022	09:54		1,29	1,61	4,75	33	0	64
23/07/2022	10:00		1,40	1,72	4,75	33	0	64
23/07/2022	10:06		1,45	1,67	4,75	33	0	64
23/07/2022	10:12		1,45	1,71	4,75	33	0	63
23/07/2022	10:18		1,41	1,75	4,75	33	0	63
23/07/2022	10:24		1,44	1,67	4,75	33	0	63
23/07/2022	10:30		1,35	1,66	4,75	33	0	63
23/07/2022	10:36		1,35	1,69	4,75	33	0	63
23/07/2022	10:42		1,33	1,65	4,75	33	0	63
23/07/2022	10:48		1,38	1,72	4,75	33	0	62
23/07/2022	10:54		1,33	1,61	4,75	33	0	62
23/07/2022	11:00		1,40	1,76	4,75	33	0	62
23/07/2022	11:06		1,45	1,73	4,75	33	0	62
23/07/2022	11:12		1,39	1,69	4,75	33	0	62
23/07/2022	11:18		1,38	1,65	4,75	33	0	62
23/07/2022	11:24		1,35	1,65	4,75	33	0	62
23/07/2022	11:30		1,35	1,65	4,75	33	0	62
23/07/2022	11:36		1,50	1,70	4,75	33	0	62
23/07/2022	11:42		1,44	1,69	4,75	33	0	62
23/07/2022	11:48		1,42	1,68	4,75	33	0	62
23/07/2022	11:54		1,33	1,57	4,75	33	0	62
23/07/2022	12:00		1,30	1,54	4,75	33	0	62
23/07/2022	12:06		1,34	1,61	4,75	34	0	62
23/07/2022	12:12		1,36	1,63	4,75	34	0	62
23/07/2022	12:18		1,26	1,58	4,75	34	0	62
23/07/2022	12:24		1,25	1,57	4,75	34	0	62
23/07/2022	12:30		1,21	1,50	4,75	34	0	62
23/07/2022	12:36	*G	1,19	1,45	4,71	35	0	60
23/07/2022	12:42	*G	1,34	1,61	4,75	36	0	59
23/07/2022	12:48		1,29	1,64	4,75	36	0	59
23/07/2022	12:54		1,27	1,58	4,75	35	0	59
23/07/2022	13:00		1,38	1,68	4,75	35	0	59
23/07/2022	13:06		1,34	1,60	4,75	35	0	59
23/07/2022	13:12		1,35	1,62	4,75	35	0	59
23/07/2022	13:18		1,33	1,66	4,75	35	0	58
23/07/2022	13:24		1,33	1,63	4,75	35	0	58
23/07/2022	13:30		1,37	1,62	4,75	35	0	58

COMUNE DI MONTE DI PROCIDA - C_F488 - 01 - 0013114 - Ingresso - 26/08/2022 - 12:24

gm

UNIVERSITÀ DI CASSINO E DEL LAZIO MERIDIONALE

DIPARTIMENTO DI INGEGNERIA ELETTRICA
E DELL'INFORMAZIONE "MAURIZIO SCARANO"

LABORATORIO DI MISURE INDUSTRIALI

(sezione Misure Elettriche ed Eletttroniche)



Rapporto N. 004_22 - pagina 354 di 406

page 354 of 406

23/07/2022	13:36		1,24	1,59	4,75	35	0	58
23/07/2022	13:42		1,32	1,56	4,75	35	0	58
23/07/2022	13:48		1,37	1,56	4,75	35	0	58
23/07/2022	13:54		1,36	1,63	4,75	35	0	59
23/07/2022	14:00		1,41	1,68	4,75	35	0	59
23/07/2022	14:06		1,36	1,67	4,75	35	0	59
23/07/2022	14:12		1,42	1,63	4,75	35	0	59
23/07/2022	14:18		1,46	1,66	4,75	35	0	59
23/07/2022	14:24		1,41	1,70	4,75	35	0	59
23/07/2022	14:30		1,49	1,70	4,75	35	0	59
23/07/2022	14:36		1,45	1,64	4,75	35	0	59
23/07/2022	14:42		1,43	1,69	4,75	35	0	58
23/07/2022	14:48		1,43	1,65	4,75	35	0	58
23/07/2022	14:54		1,47	1,68	4,75	35	0	58
23/07/2022	15:00		1,41	1,59	4,75	35	0	58
23/07/2022	15:06		1,37	1,64	4,75	35	0	58
23/07/2022	15:12		1,20	1,45	4,75	35	0	58
23/07/2022	15:18		1,29	1,63	4,75	35	0	58
23/07/2022	15:24		1,34	1,58	4,75	35	0	58
23/07/2022	15:30		1,32	1,64	4,75	35	0	58
23/07/2022	15:36		1,37	1,62	4,75	35	0	58
23/07/2022	15:42		1,43	1,70	4,75	35	0	58
23/07/2022	15:48		1,35	1,60	4,75	35	0	58
23/07/2022	15:54		1,24	1,54	4,75	34	0	58
23/07/2022	16:00		1,35	1,67	4,75	34	0	59
23/07/2022	16:06	*G	1,43	1,70	4,71	35	0	58
23/07/2022	16:12		1,41	1,73	4,71	35	0	58
23/07/2022	16:18		1,32	1,63	4,75	34	0	57
23/07/2022	16:24		1,33	1,64	4,75	34	0	58
23/07/2022	16:30		1,35	1,65	4,75	34	0	59
23/07/2022	16:36		1,34	1,61	4,75	33	0	59
23/07/2022	16:42		1,37	1,68	4,75	33	0	59
23/07/2022	16:48		1,37	1,67	4,75	33	0	60
23/07/2022	16:54		1,41	1,71	4,75	32	0	60
23/07/2022	17:00		1,38	1,67	4,75	32	0	61
23/07/2022	17:06		1,38	1,63	4,75	31	0	61
23/07/2022	17:12		1,45	1,68	4,75	31	0	62
23/07/2022	17:18		1,43	1,72	4,75	31	0	62
23/07/2022	17:24		1,42	1,67	4,75	31	0	63

COMUNE DI MONTE DI PROCIDA - C_F488 - 01 - 0013114 - Ingresso - 26/08/2022 - 12:24

gm

UNIVERSITÀ DI CASSINO E DEL LAZIO MERIDIONALE

DIPARTIMENTO DI INGEGNERIA ELETTRICA
E DELL'INFORMAZIONE "MAURIZIO SCARANO"

LABORATORIO DI MISURE INDUSTRIALI

(sezione Misure Elettriche ed Eletttroniche)



Rapporto N. 004_22 - pagina 355 di 406

page 355 of 406

23/07/2022	17:30		1,42	1,68	4,75	31	0	63
23/07/2022	17:36		1,44	1,69	4,75	31	0	64
23/07/2022	17:42		1,43	1,65	4,71	30	0	64
23/07/2022	17:48		1,45	1,73	4,47	30	0	64
23/07/2022	17:54		1,43	1,71	4,43	30	0	64
23/07/2022	18:00		1,42	1,67	4,43	30	0	65
23/07/2022	18:06		1,43	1,64	4,38	29	0	65
23/07/2022	18:12		1,39	1,61	4,38	29	0	66
23/07/2022	18:18		1,37	1,64	4,34	29	0	66
23/07/2022	18:24		1,46	1,73	4,34	28	0	67
23/07/2022	18:30		1,45	1,70	4,30	28	0	68
23/07/2022	18:36	*G	1,42	1,70	4,14	28	0	68
23/07/2022	18:42	*G	1,44	1,69	4,26	29	0	66
23/07/2022	18:48		1,49	1,75	4,26	28	0	67
23/07/2022	18:54		1,51	1,78	4,26	27	0	68
23/07/2022	19:00		1,55	1,74	4,26	27	0	68
23/07/2022	19:06		1,55	1,80	4,26	27	0	69
23/07/2022	19:12		1,47	1,74	4,26	26	0	69
23/07/2022	19:18		1,50	1,75	4,26	26	0	70
23/07/2022	19:24		1,55	1,76	4,26	26	0	70
23/07/2022	19:30		1,59	1,75	4,26	26	0	70
23/07/2022	19:36		1,55	1,76	4,26	26	0	70
23/07/2022	19:42		1,44	1,71	4,26	26	0	71
23/07/2022	19:48		1,44	1,71	4,26	26	0	71
23/07/2022	19:54		1,41	1,55	4,26	26	0	71
23/07/2022	20:00		1,43	1,71	4,26	26	0	71
23/07/2022	20:06		1,43	1,67	4,26	26	0	71
23/07/2022	20:12		1,41	1,67	4,26	25	0	71
23/07/2022	20:18		1,43	1,66	4,26	25	0	71
23/07/2022	20:24		1,48	1,69	4,26	25	0	72
23/07/2022	20:30		1,48	1,72	4,26	25	0	72
23/07/2022	20:36		1,52	1,73	4,26	25	0	72
23/07/2022	20:42		1,54	1,72	4,26	25	0	72
23/07/2022	20:48		1,46	1,69	4,26	25	0	72
23/07/2022	20:54		1,49	1,75	4,26	25	0	72
23/07/2022	21:00		1,49	1,74	4,26	25	0	72
23/07/2022	21:06		1,51	1,74	4,26	25	0	72
23/07/2022	21:12		1,47	1,72	4,26	25	0	72
23/07/2022	21:18		1,46	1,70	4,26	25	0	72

UNIVERSITÀ DI CASSINO E DEL LAZIO MERIDIONALE

DIPARTIMENTO DI INGEGNERIA ELETTRICA
E DELL'INFORMAZIONE "MAURIZIO SCARANO"

LABORATORIO DI MISURE INDUSTRIALI

(sezione Misure Elettriche ed Eletttroniche)



Rapporto N. 004_22 - pagina 356 di 406

page 356 of 406

23/07/2022	21:24	1,44	1,67	4,26	25	0	73	
23/07/2022	21:30	1,45	1,68	4,26	25	0	73	
23/07/2022	21:36	1,46	1,71	4,26	25	0	73	
23/07/2022	21:42	1,43	1,69	4,26	25	0	73	
23/07/2022	21:48	1,57	1,69	4,26	25	0	73	
23/07/2022	21:54	1,51	1,70	4,26	24	0	73	
23/07/2022	22:00	1,39	1,62	4,26	24	0	73	
23/07/2022	22:06	1,43	1,69	4,26	24	0	73	
23/07/2022	22:12	1,45	1,69	4,26	24	0	73	
23/07/2022	22:18	1,32	1,60	4,26	24	0	73	
23/07/2022	22:24	1,32	1,63	4,26	24	0	74	
23/07/2022	22:30	1,37	1,55	4,26	24	0	74	
23/07/2022	22:36	1,29	1,51	4,26	24	0	74	
23/07/2022	22:42	1,30	1,64	4,26	24	0	74	
23/07/2022	22:48	1,34	1,63	4,26	24	0	74	
23/07/2022	22:54	1,36	1,51	4,26	24	0	74	
23/07/2022	23:00	1,30	1,69	4,26	24	0	74	
23/07/2022	23:06	1,35	1,72	4,26	24	0	74	
23/07/2022	23:12	1,26	1,61	4,26	24	0	74	
23/07/2022	23:18	1,29	1,69	4,26	24	0	74	
23/07/2022	23:24	1,40	1,65	4,26	24	0	74	
23/07/2022	23:30	1,28	1,64	4,26	24	0	75	
23/07/2022	23:36	1,21	1,61	4,26	24	0	75	
23/07/2022	23:42	1,30	1,53	4,26	24	0	75	
23/07/2022	23:48	1,17	1,48	4,26	24	0	75	
23/07/2022	23:54	1,25	1,56	4,26	24	0	75	
24/07/2022	00:00:00	1,25	1,56	4,26	24	0	75	
24/07/2022	00:06	1,14	1,60	4,26	24	0	75	
24/07/2022	00:12	1,19	1,50	4,26	24	0	75	
24/07/2022	00:18	1,25	1,48	4,26	24	0	75	
24/07/2022	00:24	1,15	1,47	4,26	24	0	75	
24/07/2022	00:30	1,09	1,58	4,26	24	0	75	
24/07/2022	00:36	*G	1,12	1,49	4,18	25	0	75
24/07/2022	00:42	*G	1,13	1,45	4,22	25	0	74
24/07/2022	00:48		1,09	1,45	4,26	25	0	75
24/07/2022	00:54		0,95	1,37	4,26	25	0	75
24/07/2022	01:00		0,99	1,53	4,26	24	0	75
24/07/2022	01:06		0,93	1,45	4,26	24	0	75
24/07/2022	01:12		0,90	1,37	4,26	24	0	75

COMUNE DI MONTE DI PROCIDA - C_F488 - 01 - 0013114 - Ingresso - 26/08/2022 - 12:24

gm

UNIVERSITÀ DI CASSINO E DEL LAZIO MERIDIONALE

DIPARTIMENTO DI INGEGNERIA ELETTRICA
E DELL'INFORMAZIONE "MAURIZIO SCARANO"

LABORATORIO DI MISURE INDUSTRIALI

(sezione Misure Elettriche ed Eletttroniche)



Rapporto N. 004_22 - pagina 357 di 406

page 357 of 406

24/07/2022	01:18	0,95	1,40	4,26	24	0	76
24/07/2022	01:24	0,95	1,49	4,22	24	0	76
24/07/2022	01:30	0,95	1,39	4,22	24	0	76
24/07/2022	01:36	0,99	1,39	4,22	24	0	76
24/07/2022	01:42	0,96	1,41	4,22	24	0	76
24/07/2022	01:48	0,95	1,45	4,22	24	0	76
24/07/2022	01:54	0,94	1,41	4,22	24	0	76
24/07/2022	02:00	0,92	1,48	4,22	24	0	77
24/07/2022	02:06	0,91	1,43	4,22	24	0	77
24/07/2022	02:12	0,94	1,43	4,22	24	0	77
24/07/2022	02:18	0,88	1,42	4,22	24	0	77
24/07/2022	02:24	0,88	1,24	4,22	24	0	77
24/07/2022	02:30	0,92	1,41	4,22	24	0	77
24/07/2022	02:36	0,81	1,32	4,22	24	0	77
24/07/2022	02:42	0,89	1,43	4,22	24	0	77
24/07/2022	02:48	0,96	1,45	4,22	24	0	78
24/07/2022	02:54	0,97	1,50	4,22	24	0	78
24/07/2022	03:00	0,98	1,39	4,22	24	0	78
24/07/2022	03:06	0,86	1,41	4,22	24	0	78
24/07/2022	03:12	0,89	1,43	4,22	24	0	78
24/07/2022	03:18	0,91	1,44	4,22	24	0	78
24/07/2022	03:24	0,85	1,40	4,22	24	0	78
24/07/2022	03:30	0,87	1,37	4,22	24	0	78
24/07/2022	03:36	0,83	1,37	4,22	24	0	78
24/07/2022	03:42	0,89	1,42	4,22	24	0	78
24/07/2022	03:48	0,91	1,54	4,22	24	0	78
24/07/2022	03:54	0,97	1,43	4,22	24	0	78
24/07/2022	04:00	0,87	1,41	4,22	23	0	78
24/07/2022	04:06	1,05	1,67	4,22	23	0	78
24/07/2022	04:12	1,01	1,44	4,22	23	0	78
24/07/2022	04:18	0,94	1,35	4,26	23	0	78
24/07/2022	04:24	0,94	1,46	4,26	23	0	78
24/07/2022	04:30	0,96	1,40	4,26	23	0	78
24/07/2022	04:36	0,96	1,42	4,30	23	0	78
24/07/2022	04:42	1,02	1,58	4,30	23	0	78
24/07/2022	04:48	1,00	1,42	4,34	23	0	78
24/07/2022	04:54	0,98	1,44	4,34	24	0	78
24/07/2022	05:00	1,01	1,48	4,38	24	4	78
24/07/2022	05:06	1,03	1,54	4,43	24	4	78

UNIVERSITÀ DI CASSINO E DEL LAZIO MERIDIONALE

DIPARTIMENTO DI INGEGNERIA ELETTRICA
E DELL'INFORMAZIONE "MAURIZIO SCARANO"

LABORATORIO DI MISURE INDUSTRIALI
(sezione Misure Elettriche ed Eletttroniche)



Rapporto N. 004_22 - pagina 358 di 406
page 358 of 406

24/07/2022	05:12		0,93	1,43	4,43	24	8	78
24/07/2022	05:18		1,03	1,43	4,47	24	8	78
24/07/2022	05:24		1,19	1,66	4,47	24	16	78
24/07/2022	05:30		1,14	1,46	4,47	25	8	78
24/07/2022	05:36		1,10	1,52	4,47	25	8	78
24/07/2022	05:42		1,17	1,67	4,47	25	12	78
24/07/2022	05:48		1,27	1,67	4,47	26	8	78
24/07/2022	05:54		1,25	1,66	4,47	26	4	77
24/07/2022	06:00		1,16	1,57	4,47	26	8	77
24/07/2022	06:06		1,30	1,49	4,51	26	20	77
24/07/2022	06:12		1,33	1,68	4,67	26	44	77
24/07/2022	06:18		1,38	1,60	4,67	27	44	77
24/07/2022	06:24		1,41	1,68	4,55	28	4	77
24/07/2022	06:30		1,39	1,66	4,63	28	36	76
24/07/2022	06:36	*G	1,40	1,58	4,43	29	24	74
24/07/2022	06:42	*G	1,39	1,64	4,71	29	36	73
24/07/2022	06:48		1,40	1,62	4,63	29	16	73
24/07/2022	06:54		1,46	1,74	4,71	30	32	73
24/07/2022	07:00		1,50	1,79	4,71	30	36	72
24/07/2022	07:06		1,59	1,87	4,63	30	16	72
24/07/2022	07:12		1,71	1,88	4,71	31	36	71
24/07/2022	07:18		1,61	1,83	4,71	31	40	71
24/07/2022	07:24		1,64	1,87	4,71	31	40	71
24/07/2022	07:30		1,65	1,88	4,71	31	44	70
24/07/2022	07:36		1,59	1,86	4,71	31	44	70
24/07/2022	07:42		1,66	1,89	4,71	32	44	70
24/07/2022	07:48		1,64	1,85	4,67	32	40	69
24/07/2022	07:54		1,71	1,88	4,71	32	44	69
24/07/2022	08:00		1,63	1,83	4,71	32	40	69
24/07/2022	08:06		1,64	1,84	4,71	32	40	68
24/07/2022	08:12		1,63	1,85	4,71	32	36	68
24/07/2022	08:18		1,65	1,86	4,71	32	32	68
24/07/2022	08:24		1,68	1,91	4,71	32	32	68
24/07/2022	08:30		1,55	1,93	4,71	32	28	67
24/07/2022	08:36		1,60	1,96	4,71	32	24	67
24/07/2022	08:42		1,53	1,83	4,71	32	24	67
24/07/2022	08:48		1,59	1,86	4,71	32	20	66
24/07/2022	08:54		1,47	1,91	4,71	32	16	67
24/07/2022	09:00		1,44	1,81	4,71	32	16	66

UNIVERSITÀ DI CASSINO E DEL LAZIO MERIDIONALE

DIPARTIMENTO DI INGEGNERIA ELETTRICA
E DELL'INFORMAZIONE "MAURIZIO SCARANO"

LABORATORIO DI MISURE INDUSTRIALI

(sezione Misure Elettriche ed Elettroniche)



Rapporto N. 004_22 - pagina 359 di 406

page 359 of 406

24/07/2022	09:06		1,45	1,84	4,71	32	16	66
24/07/2022	09:12		1,40	1,82	4,71	32	12	66
24/07/2022	09:18		1,50	1,81	4,71	32	12	66
24/07/2022	09:24		1,54	1,90	4,71	32	8	66
24/07/2022	09:30		1,55	1,92	4,75	32	8	66
24/07/2022	09:36		1,58	1,89	4,75	32	4	66
24/07/2022	09:42		1,55	1,88	4,75	32	4	66
24/07/2022	09:48		1,58	1,88	4,75	32	4	66
24/07/2022	09:54		1,58	1,86	4,75	32	0	65
24/07/2022	10:00		1,42	1,90	4,75	32	0	66
24/07/2022	10:06		1,36	1,75	4,75	32	0	66
24/07/2022	10:12		1,41	1,81	4,75	33	0	66
24/07/2022	10:18		1,62	1,92	4,75	33	0	65
24/07/2022	10:24		1,53	1,87	4,75	33	0	65
24/07/2022	10:30		1,45	1,82	4,75	32	0	65
24/07/2022	10:36		1,46	1,74	4,75	32	0	65
24/07/2022	10:42		1,43	1,73	4,75	32	0	65
24/07/2022	10:48		1,46	1,78	4,75	32	0	65
24/07/2022	10:54		1,52	1,93	4,75	32	0	65
24/07/2022	11:00		1,39	1,84	4,75	32	0	65
24/07/2022	11:06		1,31	1,66	4,75	32	0	65
24/07/2022	11:12		1,34	1,79	4,75	32	0	65
24/07/2022	11:18		1,38	1,80	4,75	32	0	65
24/07/2022	11:24		1,56	1,97	4,75	32	0	65
24/07/2022	11:30		1,68	1,90	4,75	32	0	65
24/07/2022	11:36		1,70	1,86	4,75	32	0	65
24/07/2022	11:42		1,66	1,90	4,75	32	0	65
24/07/2022	11:48		1,51	1,88	4,75	32	0	65
24/07/2022	11:54		1,44	1,83	4,75	32	0	65
24/07/2022	12:00		1,46	1,90	4,75	32	0	65
24/07/2022	12:06		1,47	1,84	4,75	32	0	65
24/07/2022	12:12		1,40	1,71	4,75	33	0	65
24/07/2022	12:18		1,39	1,58	4,75	33	0	64
24/07/2022	12:24		1,35	1,58	4,75	33	0	64
24/07/2022	12:30		1,43	1,88	4,75	33	0	64
24/07/2022	12:36	*G	1,51	1,84	4,71	34	0	62
24/07/2022	12:42	*G	1,41	1,86	4,75	34	0	61
24/07/2022	12:48		1,39	1,69	4,75	34	0	61
24/07/2022	12:54		1,41	1,78	4,75	34	0	62

UNIVERSITÀ DI CASSINO E DEL LAZIO MERIDIONALE

DIPARTIMENTO DI INGEGNERIA ELETTRICA
E DELL'INFORMAZIONE "MAURIZIO SCARANO"

LABORATORIO DI MISURE INDUSTRIALI

(sezione Misure Elettriche ed Eletttroniche)



Rapporto N. 004_22 - pagina 360 di 406

page 360 of 406

24/07/2022	13:00	1,43	1,79	4,75	34	0	62	
24/07/2022	13:06	1,38	1,81	4,75	34	0	62	
24/07/2022	13:12	1,34	1,69	4,75	34	0	62	
24/07/2022	13:18	1,36	1,75	4,75	34	0	62	
24/07/2022	13:24	1,41	1,74	4,75	34	0	61	
24/07/2022	13:30	1,52	1,85	4,75	34	0	61	
24/07/2022	13:36	1,38	1,64	4,75	34	0	61	
24/07/2022	13:42	1,46	1,86	4,75	34	0	61	
24/07/2022	13:48	1,51	1,84	4,75	34	0	61	
24/07/2022	13:54	1,57	1,93	4,75	34	0	61	
24/07/2022	14:00	1,68	1,90	4,75	34	0	60	
24/07/2022	14:06	1,72	1,94	4,75	34	0	60	
24/07/2022	14:12	1,52	1,89	4,75	34	0	60	
24/07/2022	14:18	1,57	1,93	4,75	34	0	60	
24/07/2022	14:24	1,49	1,84	4,75	34	0	60	
24/07/2022	14:30	1,72	1,94	4,75	34	0	60	
24/07/2022	14:36	1,64	1,88	4,75	34	0	60	
24/07/2022	14:42	1,64	1,90	4,75	34	0	60	
24/07/2022	14:48	1,67	1,90	4,75	34	0	60	
24/07/2022	14:54	1,56	1,88	4,75	34	0	60	
24/07/2022	15:00	1,49	1,81	4,75	34	0	59	
24/07/2022	15:06	1,58	1,96	4,75	35	0	59	
24/07/2022	15:12	1,71	1,96	4,75	35	0	59	
24/07/2022	15:18	1,49	1,87	4,75	35	0	58	
24/07/2022	15:24	1,42	1,81	4,75	35	0	58	
24/07/2022	15:30	1,54	1,93	4,75	34	0	58	
24/07/2022	15:36	1,68	1,98	4,75	34	0	58	
24/07/2022	15:42	1,76	1,97	4,75	34	0	58	
24/07/2022	15:48	1,59	1,93	4,75	34	0	58	
24/07/2022	15:54	1,49	1,94	4,75	34	0	58	
24/07/2022	16:00	1,38	1,76	4,75	34	0	58	
24/07/2022	16:06	*G	1,44	1,70	4,71	34	0	58
24/07/2022	16:12	1,50	1,83	4,71	34	0	57	
24/07/2022	16:18	1,59	1,96	4,75	34	0	57	
24/07/2022	16:24	1,65	1,95	4,75	34	0	58	
24/07/2022	16:30	1,61	1,95	4,75	34	0	58	
24/07/2022	16:36	1,68	1,99	4,75	33	0	58	
24/07/2022	16:42	1,62	2,00	4,75	33	0	59	
24/07/2022	16:48	1,64	2,00	4,75	33	0	59	

COMUNE DI MONTE DI PROCIDA - C_F488 - 01 - 0013114 - Ingresso - 26/08/2022 - 12:24

gm

UNIVERSITÀ DI CASSINO E DEL LAZIO MERIDIONALE

DIPARTIMENTO DI INGEGNERIA ELETTRICA
E DELL'INFORMAZIONE "MAURIZIO SCARANO"

LABORATORIO DI MISURE INDUSTRIALI
(sezione Misure Elettriche ed Eletttroniche)



Rapporto N. 004_22 - pagina 361 di 406
page 361 of 406

24/07/2022	16:54		1,65	1,95	4,75	33	0	59
24/07/2022	17:00		1,53	1,88	4,75	33	0	59
24/07/2022	17:06		1,65	1,98	4,75	32	0	59
24/07/2022	17:12		1,54	1,93	4,75	32	0	60
24/07/2022	17:18		1,56	1,86	4,75	32	0	60
24/07/2022	17:24		1,63	1,87	4,75	32	0	60
24/07/2022	17:30		1,64	1,98	4,75	31	0	61
24/07/2022	17:36		1,56	1,88	4,75	31	0	61
24/07/2022	17:42		1,60	1,92	4,71	31	0	61
24/07/2022	17:48		1,61	1,90	4,51	31	0	62
24/07/2022	17:54		1,56	1,91	4,43	30	0	62
24/07/2022	18:00		1,55	1,83	4,43	30	0	63
24/07/2022	18:06		1,57	1,91	4,38	30	0	63
24/07/2022	18:12		1,59	1,90	4,38	29	0	63
24/07/2022	18:18		1,62	1,96	4,34	29	0	64
24/07/2022	18:24		1,54	1,89	4,34	28	0	64
24/07/2022	18:30		1,60	1,98	4,30	28	0	65
24/07/2022	18:36	*G	1,56	1,87	4,14	28	0	65
24/07/2022	18:42	*G	1,57	1,88	4,26	28	0	64
24/07/2022	18:48		1,50	1,85	4,26	28	0	65
24/07/2022	18:54		1,55	1,85	4,26	27	0	66
24/07/2022	19:00		1,53	1,79	4,26	27	0	67
24/07/2022	19:06		1,53	1,84	4,26	27	0	67
24/07/2022	19:12		1,48	1,78	4,26	26	0	68
24/07/2022	19:18		1,50	1,76	4,26	26	0	68
24/07/2022	19:24		1,49	1,79	4,26	26	0	69
24/07/2022	19:30		1,57	1,84	4,26	26	0	69
24/07/2022	19:36		1,56	1,84	4,26	26	0	69
24/07/2022	19:42		1,56	1,82	4,26	26	0	70
24/07/2022	19:48		1,53	1,82	4,26	26	0	70
24/07/2022	19:54		1,46	1,73	4,26	26	0	70
24/07/2022	20:00		1,48	1,69	4,26	26	0	70
24/07/2022	20:06		1,42	1,64	4,26	26	0	71
24/07/2022	20:12		1,52	1,72	4,26	26	0	71
24/07/2022	20:18		1,46	1,69	4,26	26	0	71
24/07/2022	20:24		1,46	1,66	4,26	25	0	71
24/07/2022	20:30		1,43	1,63	4,26	25	0	71
24/07/2022	20:36		1,42	1,72	4,26	25	0	72
24/07/2022	20:42		1,44	1,69	4,26	25	0	72

UNIVERSITÀ DI CASSINO E DEL LAZIO MERIDIONALE

DIPARTIMENTO DI INGEGNERIA ELETTRICA
E DELL'INFORMAZIONE "MAURIZIO SCARANO"

LABORATORIO DI MISURE INDUSTRIALI
(sezione Misure Elettriche ed Elettroniche)



Rapporto N. 004_22 - pagina 362 di 406
page 362 of 406

24/07/2022	20:48	1,46	1,69	4,26	25	0	72
24/07/2022	20:54	1,47	1,66	4,26	25	0	72
24/07/2022	21:00	1,44	1,67	4,26	25	0	72
24/07/2022	21:06	1,43	1,68	4,26	25	0	72
24/07/2022	21:12	1,43	1,69	4,26	25	0	72
24/07/2022	21:18	1,50	1,68	4,26	25	0	72
24/07/2022	21:24	1,48	1,72	4,26	25	0	73
24/07/2022	21:30	1,42	1,73	4,26	25	0	73
24/07/2022	21:36	1,40	1,66	4,26	25	0	73
24/07/2022	21:42	1,44	1,72	4,26	25	0	73
24/07/2022	21:48	1,40	1,74	4,26	25	0	73
24/07/2022	21:54	1,37	1,60	4,26	25	0	73
24/07/2022	22:00	1,33	1,54	4,26	25	0	73
24/07/2022	22:06	1,40	1,69	4,26	25	0	73
24/07/2022	22:12	1,34	1,66	4,26	25	0	73
24/07/2022	22:18	1,23	1,62	4,26	25	0	73
24/07/2022	22:24	1,34	1,66	4,26	25	0	73
24/07/2022	22:30	1,33	1,65	4,26	25	0	73
24/07/2022	22:36	1,41	1,67	4,26	25	0	74
24/07/2022	22:42	1,32	1,58	4,26	25	0	74
24/07/2022	22:48	1,23	1,58	4,26	25	0	74
24/07/2022	22:54	1,19	1,58	4,26	25	0	74
24/07/2022	23:00	1,20	1,58	4,26	25	0	74
24/07/2022	23:06	1,22	1,57	4,26	25	0	74
24/07/2022	23:12	1,16	1,57	4,26	25	0	74
24/07/2022	23:18	1,17	1,52	4,26	25	0	74
24/07/2022	23:24	1,10	1,56	4,26	25	0	74
24/07/2022	23:30	1,23	1,60	4,26	25	0	74
24/07/2022	23:36	1,15	1,56	4,26	25	0	74
24/07/2022	23:42	1,20	1,47	4,26	25	0	74
24/07/2022	23:48	1,20	1,63	4,26	25	0	74
24/07/2022	23:54	1,21	1,59	4,26	25	0	74

8059SW-02

Firmware: 1.68 09/18

Station: Centralina2 (Nsts,AMB-8059 S/N 160WY90104)

UNIVERSITÀ DI CASSINO E DEL LAZIO MERIDIONALE

DIPARTIMENTO DI INGEGNERIA ELETTRICA
E DELL'INFORMAZIONE "MAURIZIO SCARANO"

LABORATORIO DI MISURE INDUSTRIALI
(sezione Misure Elettriche ed Eletttroniche)



Rapporto N. 004_22 - pagina 363 di 406
page 363 of 406

Date: 25/07/2022 Time: 00.00 (RMS 6 minute)

Latitude: 4047.5413 N

Longitude: 1403.6107 E

Probe EP-1B-03 (Last Calibrated:30.01.19)

Date	Time	TxO n	RMS W. V/m	Peak W. V/m	Battery V	Temp C°	Current mA	R H %	Alarms AWPLCTV
25/07/2022	00:00:00		1,23	1,62	4,26	25	0	74
25/07/2022	00:06		1,10	1,55	4,26	25	0	74
25/07/2022	00:12		1,05	1,67	4,26	25	0	74
25/07/2022	00:18		1,15	1,55	4,26	25	0	74
25/07/2022	00:24		0,99	1,54	4,26	25	0	74
25/07/2022	00:30		1,14	1,51	4,26	25	0	74
25/07/2022	00:36	*G	0,98	1,46	4,14	25	0	74
25/07/2022	00:42	*G	1,01	1,47	4,26	26	0	72
25/07/2022	00:48		1,15	1,47	4,26	25	0	73
25/07/2022	00:54		0,96	1,52	4,26	25	0	73
25/07/2022	01:00		0,86	1,35	4,26	25	0	73
25/07/2022	01:06		0,92	1,44	4,26	25	0	74
25/07/2022	01:12		0,93	1,41	4,26	24	0	74
25/07/2022	01:18		0,92	1,54	4,26	24	0	74
25/07/2022	01:24		0,96	1,57	4,26	24	0	74
25/07/2022	01:30		1,03	1,59	4,26	24	0	74
25/07/2022	01:36		0,87	1,40	4,22	24	0	74
25/07/2022	01:42		0,97	1,46	4,22	24	0	75
25/07/2022	01:48		0,95	1,38	4,22	24	0	75
25/07/2022	01:54		0,88	1,34	4,22	24	0	75
25/07/2022	02:00		0,94	1,38	4,22	24	0	75
25/07/2022	02:06		0,94	1,39	4,22	24	0	75
25/07/2022	02:12		0,90	1,63	4,22	24	0	75
25/07/2022	02:18		0,90	1,52	4,22	24	0	75
25/07/2022	02:24		0,92	1,36	4,22	24	0	75
25/07/2022	02:30		0,75	1,27	4,22	24	0	75

UNIVERSITÀ DI CASSINO E DEL LAZIO MERIDIONALE

DIPARTIMENTO DI INGEGNERIA ELETTRICA
E DELL'INFORMAZIONE "MAURIZIO SCARANO"

LABORATORIO DI MISURE INDUSTRIALI

(sezione Misure Elettriche ed Elettroniche)



Rapporto N. 004_22 - pagina 364 di 406

page 364 of 406

25/07/2022	02:36	0,80	1,31	4,22	24	0	76
25/07/2022	02:42	0,90	1,39	4,22	24	0	76
25/07/2022	02:48	0,82	1,34	4,22	24	0	76
25/07/2022	02:54	0,80	1,34	4,22	24	0	76
25/07/2022	03:00	0,83	1,37	4,22	24	0	76
25/07/2022	03:06	0,92	1,42	4,22	24	0	76
25/07/2022	03:12	0,81	1,37	4,22	24	0	76
25/07/2022	03:18	0,77	1,32	4,22	24	0	76
25/07/2022	03:24	0,80	1,33	4,22	24	0	76
25/07/2022	03:30	0,89	1,38	4,22	24	0	76
25/07/2022	03:36	0,87	1,35	4,22	24	0	76
25/07/2022	03:42	0,86	1,46	4,22	24	0	76
25/07/2022	03:48	0,86	1,44	4,22	24	0	76
25/07/2022	03:54	0,87	1,43	4,22	24	0	76
25/07/2022	04:00	0,85	1,34	4,22	24	0	76
25/07/2022	04:06	0,87	1,38	4,22	24	0	76
25/07/2022	04:12	0,99	1,36	4,22	24	0	76
25/07/2022	04:18	1,00	1,43	4,26	24	0	76
25/07/2022	04:24	1,01	1,55	4,26	24	0	77
25/07/2022	04:30	0,98	1,62	4,26	24	0	77
25/07/2022	04:36	0,85	1,29	4,30	24	0	77
25/07/2022	04:42	0,91	1,45	4,30	24	0	77
25/07/2022	04:48	1,14	1,58	4,30	24	0	77
25/07/2022	04:54	1,15	1,48	4,30	24	0	77
25/07/2022	05:00	1,20	1,63	4,34	24	0	77
25/07/2022	05:06	1,22	1,53	4,38	24	4	77
25/07/2022	05:12	1,22	1,65	4,47	24	20	77
25/07/2022	05:18	1,19	1,60	4,47	24	16	77
25/07/2022	05:24	1,20	1,57	4,47	25	16	77
25/07/2022	05:30	1,27	1,68	4,51	25	20	77
25/07/2022	05:36	1,32	1,70	4,59	25	40	77
25/07/2022	05:42	1,15	1,67	4,55	26	28	78
25/07/2022	05:48	1,22	1,67	4,55	26	32	78
25/07/2022	05:54	1,06	1,43	4,59	27	32	77
25/07/2022	06:00	1,23	1,67	4,51	27	12	76
25/07/2022	06:06	1,29	1,65	4,51	28	8	76
25/07/2022	06:12	1,24	1,59	4,51	28	8	75
25/07/2022	06:18	1,24	1,66	4,59	28	24	75
25/07/2022	06:24	1,25	1,62	4,67	28	32	74

gm

UNIVERSITÀ DI CASSINO E DEL LAZIO MERIDIONALE

DIPARTIMENTO DI INGEGNERIA ELETTRICA
E DELL'INFORMAZIONE "MAURIZIO SCARANO"

LABORATORIO DI MISURE INDUSTRIALI

(sezione Misure Elettriche ed Eletttroniche)



Rapporto N. 004_22 - pagina 365 di 406

page 365 of 406

25/07/2022	06:30		1,28	1,68	4,59	28	12	74
25/07/2022	06:36	*G	1,29	1,68	4,34	29	0	73
25/07/2022	06:42	*G	1,31	1,67	4,43	29	4	72
25/07/2022	06:48		1,37	1,63	4,51	28	8	72
25/07/2022	06:54		1,35	1,66	4,59	28	16	72
25/07/2022	07:00		1,41	1,71	4,71	28	24	72
25/07/2022	07:06		1,43	1,70	4,71	28	28	73
25/07/2022	07:12		1,40	1,57	4,71	29	28	73
25/07/2022	07:18		1,35	1,60	4,71	29	32	74
25/07/2022	07:24		1,26	1,52	4,71	30	36	73
25/07/2022	07:30		1,36	1,65	4,71	31	40	72
25/07/2022	07:36		1,36	1,69	4,71	31	40	71
25/07/2022	07:42		1,39	1,69	4,71	31	44	71
25/07/2022	07:48		1,45	1,67	4,71	31	44	70
25/07/2022	07:54		1,52	1,83	4,71	32	44	70
25/07/2022	08:00		1,57	1,85	4,71	32	44	69
25/07/2022	08:06		1,54	1,81	4,71	32	40	69
25/07/2022	08:12		1,53	1,77	4,71	32	40	69
25/07/2022	08:18		1,51	1,71	4,71	33	36	69
25/07/2022	08:24		1,54	1,82	4,71	33	36	68
25/07/2022	08:30		1,53	1,83	4,71	33	36	67
25/07/2022	08:36		1,48	1,77	4,71	33	32	67
25/07/2022	08:42		1,47	1,74	4,71	33	28	67
25/07/2022	08:48		1,56	1,80	4,71	34	28	66
25/07/2022	08:54		1,53	1,73	4,71	34	24	66
25/07/2022	09:00		1,54	2,07	4,71	34	20	65
25/07/2022	09:06		1,66	2,03	4,71	34	20	65
25/07/2022	09:12		1,64	2,01	4,71	34	16	65
25/07/2022	09:18		1,66	2,02	4,71	34	16	64
25/07/2022	09:24		1,66	1,96	4,71	34	12	64
25/07/2022	09:30		1,57	2,01	4,71	34	12	64
25/07/2022	09:36		1,59	1,91	4,75	34	8	64
25/07/2022	09:42		1,64	1,97	4,75	34	8	64
25/07/2022	09:48		1,77	1,98	4,75	34	4	64
25/07/2022	09:54		1,76	1,96	4,75	34	4	63
25/07/2022	10:00		1,65	1,95	4,75	34	0	63
25/07/2022	10:06		1,62	1,96	4,75	33	0	63
25/07/2022	10:12		1,57	1,91	4,75	33	0	63
25/07/2022	10:18		1,75	1,97	4,75	33	0	63

gm

UNIVERSITÀ DI CASSINO E DEL LAZIO MERIDIONALE

DIPARTIMENTO DI INGEGNERIA ELETTRICA
E DELL'INFORMAZIONE "MAURIZIO SCARANO"

LABORATORIO DI MISURE INDUSTRIALI

(sezione Misure Elettriche ed Elettroniche)



Rapporto N. 004_22 - pagina 366 di 406

page 366 of 406

25/07/2022	10:24		1,72	1,94	4,75	33	0	63
25/07/2022	10:30		1,62	1,93	4,75	33	0	63
25/07/2022	10:36		1,67	2,01	4,75	33	0	63
25/07/2022	10:42		1,63	1,97	4,75	33	0	63
25/07/2022	10:48		1,71	1,97	4,75	33	0	63
25/07/2022	10:54		1,60	1,87	4,75	33	0	63
25/07/2022	11:00		1,67	1,88	4,75	33	0	63
25/07/2022	11:06		1,52	1,79	4,75	33	0	63
25/07/2022	11:12		1,55	1,89	4,75	33	0	63
25/07/2022	11:18		1,68	1,98	4,75	33	0	63
25/07/2022	11:24		1,51	1,88	4,75	33	0	63
25/07/2022	11:30		1,59	1,97	4,75	33	0	63
25/07/2022	11:36		1,49	1,89	4,75	33	0	64
25/07/2022	11:42		1,59	1,95	4,75	33	0	64
25/07/2022	11:48		1,52	1,91	4,75	33	0	64
25/07/2022	11:54		1,50	1,90	4,75	33	0	63
25/07/2022	12:00		1,51	1,88	4,75	33	0	63
25/07/2022	12:06		1,59	1,96	4,75	33	0	63
25/07/2022	12:12		1,64	1,98	4,75	34	0	63
25/07/2022	12:18		1,69	2,06	4,75	34	0	63
25/07/2022	12:24		1,70	2,04	4,75	34	0	63
25/07/2022	12:30		1,64	2,00	4,75	34	0	63
25/07/2022	12:36	*G	1,53	1,97	4,71	35	0	61
25/07/2022	12:42	*G	1,65	2,03	4,75	35	0	59
25/07/2022	12:48		1,54	2,05	4,75	35	0	60
25/07/2022	12:54		1,59	2,05	4,75	34	0	60
25/07/2022	13:00		1,62	2,03	4,75	34	0	60
25/07/2022	13:06		1,53	1,94	4,75	34	0	60
25/07/2022	13:12		1,64	2,04	4,75	34	0	60
25/07/2022	13:18		1,67	2,08	4,75	34	0	60
25/07/2022	13:24		1,56	1,98	4,75	34	0	60
25/07/2022	13:30		1,60	2,00	4,75	34	0	61
25/07/2022	13:36		1,51	2,01	4,75	34	0	60
25/07/2022	13:42		1,59	1,96	4,75	34	0	60
25/07/2022	13:48		1,70	2,05	4,75	34	0	60
25/07/2022	13:54		1,57	1,98	4,75	35	0	60
25/07/2022	14:00		1,55	1,98	4,75	35	0	60
25/07/2022	14:06		1,62	2,05	4,75	35	0	60
25/07/2022	14:12		1,69	2,07	4,75	35	0	59

UNIVERSITÀ DI CASSINO E DEL LAZIO MERIDIONALE

DIPARTIMENTO DI INGEGNERIA ELETTRICA
E DELL'INFORMAZIONE "MAURIZIO SCARANO"

LABORATORIO DI MISURE INDUSTRIALI

(sezione Misure Elettriche ed Elettroniche)



Rapporto N. 004_22 - pagina 367 di 406

page 367 of 406

25/07/2022	14:18		1,61	2,03	4,75	35	0	59
25/07/2022	14:24		1,61	2,05	4,75	35	0	59
25/07/2022	14:30		1,57	1,97	4,75	35	0	59
25/07/2022	14:36		1,57	1,93	4,75	35	0	59
25/07/2022	14:42		1,56	1,95	4,75	35	0	59
25/07/2022	14:48		1,53	1,88	4,75	35	0	59
25/07/2022	14:54		1,65	2,02	4,75	35	0	59
25/07/2022	15:00		1,67	1,96	4,75	34	0	58
25/07/2022	15:06		1,67	2,03	4,75	34	0	59
25/07/2022	15:12		1,66	1,99	4,75	34	0	59
25/07/2022	15:18		1,62	2,01	4,75	34	0	59
25/07/2022	15:24		1,64	1,96	4,75	34	0	58
25/07/2022	15:30		1,54	1,96	4,75	34	0	59
25/07/2022	15:36		1,63	1,96	4,75	34	0	59
25/07/2022	15:42		1,62	1,98	4,75	34	0	59
25/07/2022	15:48		1,79	2,09	4,75	34	0	59
25/07/2022	15:54		1,66	2,00	4,75	34	0	59
25/07/2022	16:00		1,64	1,98	4,75	34	0	59
25/07/2022	16:06	*G	1,62	1,97	4,71	34	0	59
25/07/2022	16:12		1,62	1,97	4,71	34	0	58
25/07/2022	16:18		1,57	1,94	4,75	34	0	58
25/07/2022	16:24		1,60	2,00	4,75	34	0	59
25/07/2022	16:30		1,66	1,96	4,75	33	0	59
25/07/2022	16:36		1,61	1,97	4,75	33	0	60
25/07/2022	16:42		1,66	1,96	4,75	33	0	60
25/07/2022	16:48		1,59	1,79	4,75	33	0	60
25/07/2022	16:54		1,67	2,01	4,75	33	0	60
25/07/2022	17:00		1,64	1,98	4,75	33	0	60
25/07/2022	17:06		1,69	2,02	4,75	32	0	60
25/07/2022	17:12		1,66	1,98	4,75	32	0	61
25/07/2022	17:18		1,70	2,06	4,75	32	0	61
25/07/2022	17:24		1,73	2,12	4,75	32	0	61
25/07/2022	17:30		1,76	2,14	4,75	32	0	61
25/07/2022	17:36		1,89	2,11	4,75	31	0	62
25/07/2022	17:42		1,69	2,00	4,63	31	0	62
25/07/2022	17:48		1,67	1,94	4,47	31	0	62
25/07/2022	17:54		1,77	2,11	4,43	30	0	63
25/07/2022	18:00		1,68	2,02	4,43	30	0	63
25/07/2022	18:06		1,68	2,00	4,38	30	0	64

COMUNE DI MONTE DI PROCIDA - C_F488 - 01 - 0013114 - Ingresso - 26/08/2022 - 12:24

UNIVERSITÀ DI CASSINO E DEL LAZIO MERIDIONALE

DIPARTIMENTO DI INGEGNERIA ELETTRICA
E DELL'INFORMAZIONE "MAURIZIO SCARANO"

LABORATORIO DI MISURE INDUSTRIALI
(sezione Misure Elettriche ed Eletttroniche)



Rapporto N. 004_22 - pagina 368 di 406
page 368 of 406

25/07/2022	18:12		1,64	2,01	4,38	29	0	64
25/07/2022	18:18		1,68	2,04	4,34	29	0	64
25/07/2022	18:24		1,69	2,01	4,30	28	0	65
25/07/2022	18:30		1,68	1,99	4,30	28	0	65
25/07/2022	18:36	*G	1,65	1,89	4,18	28	0	65
25/07/2022	18:42	*G	1,67	2,00	4,26	28	0	64
25/07/2022	18:48		1,67	1,90	4,26	28	0	65
25/07/2022	18:54		1,72	2,04	4,26	27	0	66
25/07/2022	19:00		1,68	2,01	4,26	27	0	67
25/07/2022	19:06		1,69	1,99	4,26	27	0	67
25/07/2022	19:12		1,78	2,05	4,26	26	0	68
25/07/2022	19:18		1,81	2,03	4,26	26	0	69
25/07/2022	19:24		1,74	2,07	4,26	26	0	69
25/07/2022	19:30		1,78	2,07	4,26	26	0	69
25/07/2022	19:36		1,79	2,08	4,26	26	0	70
25/07/2022	19:42		1,66	1,84	4,26	25	0	70
25/07/2022	19:48		1,47	1,72	4,26	25	0	70
25/07/2022	19:54		1,52	1,72	4,26	25	0	71
25/07/2022	20:00		1,55	1,70	4,26	25	0	71
25/07/2022	20:06		1,55	1,66	4,26	25	0	71
25/07/2022	20:12		1,53	1,68	4,26	25	0	71
25/07/2022	20:18		1,57	1,70	4,26	25	0	71
25/07/2022	20:24		1,45	1,70	4,26	25	0	72
25/07/2022	20:30		1,46	1,71	4,26	25	0	72
25/07/2022	20:36		1,45	1,68	4,26	25	0	72
25/07/2022	20:42		1,46	1,70	4,26	25	0	72
25/07/2022	20:48		1,56	1,72	4,26	25	0	72
25/07/2022	20:54		1,55	1,73	4,26	25	0	72
25/07/2022	21:00		1,53	1,70	4,26	25	0	72
25/07/2022	21:06		1,52	1,72	4,26	24	0	72
25/07/2022	21:12		1,62	1,73	4,26	24	0	73
25/07/2022	21:18		1,66	1,72	4,26	24	0	73
25/07/2022	21:24		1,65	1,71	4,26	24	0	73
25/07/2022	21:30		1,67	1,77	4,26	24	0	73
25/07/2022	21:36		1,61	1,70	4,26	24	0	73
25/07/2022	21:42		1,52	1,72	4,26	24	0	73
25/07/2022	21:48		1,48	1,69	4,26	24	0	74
25/07/2022	21:54		1,47	1,71	4,26	24	0	74
25/07/2022	22:00		1,46	1,69	4,26	24	0	74

UNIVERSITÀ DI CASSINO E DEL LAZIO MERIDIONALE

DIPARTIMENTO DI INGEGNERIA ELETTRICA
E DELL'INFORMAZIONE "MAURIZIO SCARANO"

LABORATORIO DI MISURE INDUSTRIALI
(sezione Misure Elettriche ed Elettroniche)



Rapporto N. 004_22 - pagina 369 di 406
page 369 of 406

25/07/2022	22:06		1,46	1,68	4,26	24	0	74
25/07/2022	22:12		1,42	1,63	4,26	24	0	74
25/07/2022	22:18		1,43	1,70	4,26	24	0	75
25/07/2022	22:24		1,44	1,70	4,26	24	0	75
25/07/2022	22:30		1,43	1,71	4,26	24	0	75
25/07/2022	22:36		1,49	1,72	4,26	24	0	75
25/07/2022	22:42		1,40	1,70	4,26	24	0	75
25/07/2022	22:48		1,34	1,64	4,26	24	0	75
25/07/2022	22:54		1,33	1,70	4,26	24	0	75
25/07/2022	23:00		1,29	1,62	4,26	24	0	76
25/07/2022	23:06		1,22	1,64	4,26	24	0	76
25/07/2022	23:12		1,17	1,56	4,26	24	0	76
25/07/2022	23:18		1,28	1,65	4,26	24	0	76
25/07/2022	23:24		1,30	1,56	4,26	25	0	76
25/07/2022	23:30		1,12	1,51	4,26	25	0	76
25/07/2022	23:36		1,16	1,51	4,26	25	0	76
25/07/2022	23:42		1,27	1,60	4,26	25	0	76
25/07/2022	23:48		1,31	1,60	4,26	25	0	77
25/07/2022	23:54		1,24	1,50	4,26	25	0	77
26/07/2022	00:00:00		1,18	1,53	4,26	25	0	77
26/07/2022	00:06		1,19	1,70	4,26	25	0	77
26/07/2022	00:12		1,41	1,69	4,26	25	0	77
26/07/2022	00:18		1,15	1,60	4,26	25	0	77
26/07/2022	00:24		1,20	1,67	4,26	25	0	77
26/07/2022	00:30		1,15	1,43	4,26	25	0	77
26/07/2022	00:36	*G	1,18	1,60	4,14	26	0	77
26/07/2022	00:42	*G	1,15	1,41	4,26	26	0	75
26/07/2022	00:48		1,16	1,56	4,26	25	0	76
26/07/2022	00:54		0,98	1,46	4,26	25	0	76
26/07/2022	01:00		0,95	1,43	4,26	25	0	76
26/07/2022	01:06		1,04	1,43	4,26	25	0	77
26/07/2022	01:12		1,16	1,44	4,26	25	0	77
26/07/2022	01:18		1,13	1,46	4,26	25	0	77
26/07/2022	01:24		1,15	1,44	4,26	25	0	77
26/07/2022	01:30		1,23	1,54	4,26	25	0	77
26/07/2022	01:36		1,11	1,41	4,26	25	0	77
26/07/2022	01:42		1,24	1,51	4,26	25	0	77
26/07/2022	01:48		1,22	1,46	4,26	25	0	77
26/07/2022	01:54		1,20	1,46	4,26	25	0	78

COMUNE DI MONTE DI PROCIDA - C_F488 - 01 - 0013114 - Ingresso - 26/08/2022 - 12:24

gm

UNIVERSITÀ DI CASSINO E DEL LAZIO MERIDIONALE

DIPARTIMENTO DI INGEGNERIA ELETTRICA
E DELL'INFORMAZIONE "MAURIZIO SCARANO"

LABORATORIO DI MISURE INDUSTRIALI
(sezione Misure Elettriche ed Eletttroniche)



Rapporto N. 004_22 - pagina 370 di 406
page 370 of 406

26/07/2022	02:00	1,23	1,45	4,26	25	0	78
26/07/2022	02:06	0,94	1,41	4,22	25	0	78
26/07/2022	02:12	0,98	1,44	4,22	25	0	78
26/07/2022	02:18	1,05	1,46	4,22	25	0	78
26/07/2022	02:24	1,11	1,44	4,22	25	0	78
26/07/2022	02:30	1,14	1,44	4,22	25	0	78
26/07/2022	02:36	1,01	1,42	4,22	25	0	78
26/07/2022	02:42	1,14	1,67	4,22	25	0	78
26/07/2022	02:48	1,00	1,63	4,22	25	0	79
26/07/2022	02:54	0,91	1,38	4,22	25	0	79
26/07/2022	03:00	0,98	1,39	4,22	25	0	79
26/07/2022	03:06	1,00	1,49	4,22	25	0	79
26/07/2022	03:12	1,00	1,39	4,22	25	0	79
26/07/2022	03:18	0,82	1,33	4,22	25	0	79
26/07/2022	03:24	0,82	1,41	4,22	25	0	79
26/07/2022	03:30	0,91	1,37	4,22	25	0	79
26/07/2022	03:36	0,97	1,44	4,22	25	0	79
26/07/2022	03:42	0,86	1,38	4,22	25	0	79
26/07/2022	03:48	0,85	1,42	4,22	25	0	79
26/07/2022	03:54	0,88	1,36	4,22	25	0	79
26/07/2022	04:00	0,83	1,28	4,22	25	0	79
26/07/2022	04:06	0,78	1,31	4,22	25	0	79
26/07/2022	04:12	0,83	1,46	4,22	25	0	79
26/07/2022	04:18	0,90	1,46	4,22	25	0	79
26/07/2022	04:24	0,88	1,25	4,26	25	0	79
26/07/2022	04:30	0,93	1,41	4,26	25	0	79
26/07/2022	04:36	0,96	1,45	4,26	25	0	79
26/07/2022	04:42	1,02	1,53	4,26	25	0	79
26/07/2022	04:48	1,02	1,44	4,30	25	0	79
26/07/2022	04:54	1,05	1,59	4,30	25	0	79
26/07/2022	05:00	1,05	1,48	4,34	25	0	79
26/07/2022	05:06	1,11	1,57	4,34	25	0	79
26/07/2022	05:12	1,22	1,62	4,38	25	0	79
26/07/2022	05:18	1,21	1,86	4,38	25	0	79
26/07/2022	05:24	1,27	1,82	4,43	26	0	79
26/07/2022	05:30	1,29	1,78	4,43	26	4	78
26/07/2022	05:36	1,43	1,80	4,47	26	12	79
26/07/2022	05:42	1,24	1,80	4,47	26	16	79
26/07/2022	05:48	1,28	1,83	4,51	27	28	80

COMUNE DI MONTE DI PROCIDA - C_F488 - 01 - 0013114 - Ingresso - 26/08/2022 - 12:24

gm

UNIVERSITÀ DI CASSINO E DEL LAZIO MERIDIONALE

DIPARTIMENTO DI INGEGNERIA ELETTRICA
E DELL'INFORMAZIONE "MAURIZIO SCARANO"

LABORATORIO DI MISURE INDUSTRIALI

(sezione Misure Elettriche ed Elettroniche)



Rapporto N. 004_22 - pagina 371 di 406

page 371 of 406

26/07/2022	05:54		1,46	2,02	4,47	27	8	79
26/07/2022	06:00		1,39	2,01	4,51	28	28	78
26/07/2022	06:06		1,45	1,93	4,55	28	28	77
26/07/2022	06:12		1,51	1,95	4,63	29	48	77
26/07/2022	06:18		1,57	1,98	4,63	29	44	76
26/07/2022	06:24		1,63	1,99	4,51	30	4	75
26/07/2022	06:30		1,72	2,03	4,71	30	48	74
26/07/2022	06:36	*G	1,47	1,89	4,43	31	8	73
26/07/2022	06:42	*G	1,60	1,90	4,51	31	12	71
26/07/2022	06:48		1,63	2,00	4,71	31	40	71
26/07/2022	06:54		1,62	1,92	4,71	31	36	71
26/07/2022	07:00		1,61	2,03	4,71	31	36	72
26/07/2022	07:06		1,69	2,06	4,71	31	40	71
26/07/2022	07:12		1,59	2,00	4,71	32	40	71
26/07/2022	07:18		1,62	1,87	4,71	32	44	71
26/07/2022	07:24		1,64	1,87	4,71	32	44	70
26/07/2022	07:30		1,60	1,97	4,71	33	48	70
26/07/2022	07:36		1,72	2,02	4,71	33	48	69
26/07/2022	07:42		1,68	2,04	4,71	33	48	69
26/07/2022	07:48		1,64	2,04	4,71	34	48	68
26/07/2022	07:54		1,67	1,98	4,71	34	48	67
26/07/2022	08:00		1,64	1,88	4,71	34	44	67
26/07/2022	08:06		1,51	1,80	4,71	34	44	67
26/07/2022	08:12		1,55	1,79	4,71	34	40	67
26/07/2022	08:18		1,63	1,93	4,63	35	28	65
26/07/2022	08:24		1,66	1,95	4,71	34	32	63
26/07/2022	08:30		1,68	1,97	4,71	33	28	63
26/07/2022	08:36		1,58	1,95	4,71	33	24	64
26/07/2022	08:42		1,81	2,06	4,71	33	20	65
26/07/2022	08:48		1,76	2,05	4,71	33	20	66
26/07/2022	08:54		1,74	2,03	4,71	33	16	66
26/07/2022	09:00		1,64	1,99	4,71	33	16	66
26/07/2022	09:06		1,63	1,97	4,71	33	12	66
26/07/2022	09:12		1,60	1,86	4,71	33	12	65
26/07/2022	09:18		1,62	2,02	4,71	33	8	65
26/07/2022	09:24		1,83	2,04	4,71	33	8	66
26/07/2022	09:30		1,71	2,02	4,71	33	4	65
26/07/2022	09:36		1,64	2,01	4,75	33	4	65
26/07/2022	09:42		1,70	1,97	4,75	33	4	65

UNIVERSITÀ DI CASSINO E DEL LAZIO MERIDIONALE

DIPARTIMENTO DI INGEGNERIA ELETTRICA
E DELL'INFORMAZIONE "MAURIZIO SCARANO"

LABORATORIO DI MISURE INDUSTRIALI

(sezione Misure Elettriche ed Eletttroniche)



Rapporto N. 004_22 - pagina 372 di 406

page 372 of 406

26/07/2022	09:48		1,69	1,97	4,75	33	4	65
26/07/2022	09:54		1,89	2,16	4,75	33	0	65
26/07/2022	10:00		1,80	2,15	4,75	33	0	65
26/07/2022	10:06		1,78	2,10	4,75	33	0	65
26/07/2022	10:12		1,70	2,00	4,75	33	0	65
26/07/2022	10:18		1,70	2,00	4,75	33	0	64
26/07/2022	10:24		1,66	1,96	4,75	33	0	64
26/07/2022	10:30		1,59	2,00	4,75	33	0	64
26/07/2022	10:36		1,64	1,91	4,75	34	0	64
26/07/2022	10:42		1,66	1,99	4,75	34	0	64
26/07/2022	10:48		1,67	1,97	4,75	34	0	63
26/07/2022	10:54		1,68	2,00	4,75	34	0	63
26/07/2022	11:00		1,82	2,07	4,75	34	0	64
26/07/2022	11:06		1,74	2,04	4,75	34	0	63
26/07/2022	11:12		1,68	2,02	4,75	34	0	63
26/07/2022	11:18		1,67	1,99	4,75	34	0	63
26/07/2022	11:24		1,73	2,06	4,75	34	0	63
26/07/2022	11:30		1,67	2,03	4,75	34	0	62
26/07/2022	11:36		1,71	2,03	4,75	34	0	62
26/07/2022	11:42		1,78	2,07	4,75	34	0	62
26/07/2022	11:48		1,79	2,07	4,75	34	0	62
26/07/2022	11:54		1,66	1,98	4,75	34	0	61
26/07/2022	12:00		1,67	2,01	4,75	34	0	61
26/07/2022	12:06		1,65	1,98	4,75	34	0	61
26/07/2022	12:12		1,61	1,91	4,75	34	0	61
26/07/2022	12:18		1,65	2,03	4,75	34	0	61
26/07/2022	12:24		1,72	2,00	4,75	34	0	61
26/07/2022	12:30		1,67	1,98	4,75	34	0	60
26/07/2022	12:36	*G	1,68	2,00	4,71	35	0	58
26/07/2022	12:42		1,75	2,04	4,71	35	0	58
26/07/2022	12:48		1,70	2,02	4,75	35	0	58
26/07/2022	12:54		1,71	2,07	4,75	35	0	59
26/07/2022	13:00		1,66	1,98	4,75	35	0	59
26/07/2022	13:06		1,64	1,99	4,75	35	0	59
26/07/2022	13:12		1,58	1,90	4,75	35	0	58
26/07/2022	13:18		1,63	1,97	4,75	35	0	58
26/07/2022	13:24		1,67	1,98	4,75	35	0	58
26/07/2022	13:30		1,62	1,99	4,75	35	0	58
26/07/2022	13:36		1,59	1,93	4,75	35	0	57

UNIVERSITÀ DI CASSINO E DEL LAZIO MERIDIONALE

DIPARTIMENTO DI INGEGNERIA ELETTRICA
E DELL'INFORMAZIONE "MAURIZIO SCARANO"

LABORATORIO DI MISURE INDUSTRIALI

(sezione Misure Elettriche ed Elettroniche)



Rapporto N. 004_22 - pagina 373 di 406

page 373 of 406

26/07/2022	13:42		1,55	1,85	4,75	35	0	57
26/07/2022	13:48		1,56	1,92	4,75	35	0	57
26/07/2022	13:54		1,56	1,88	4,75	35	0	57
26/07/2022	14:00		1,53	1,91	4,75	36	0	57
26/07/2022	14:06		1,65	2,02	4,75	36	0	56
26/07/2022	14:12		1,63	2,13	4,75	36	0	56
26/07/2022	14:18		1,82	2,18	4,75	36	0	56
26/07/2022	14:24		1,65	2,01	4,75	36	0	55
26/07/2022	14:30		1,73	2,02	4,75	35	0	55
26/07/2022	14:36		1,64	2,00	4,75	35	0	55
26/07/2022	14:42		1,65	1,99	4,75	35	0	56
26/07/2022	14:48		1,66	1,99	4,75	35	0	56
26/07/2022	14:54		1,71	2,04	4,75	35	0	56
26/07/2022	15:00		1,73	1,99	4,75	35	0	56
26/07/2022	15:06		1,69	2,02	4,75	35	0	56
26/07/2022	15:12		1,67	2,05	4,75	35	0	55
26/07/2022	15:18		1,67	1,97	4,75	35	0	55
26/07/2022	15:24		1,62	2,00	4,75	35	0	55
26/07/2022	15:30		1,69	1,99	4,75	35	0	55
26/07/2022	15:36		1,69	2,03	4,75	35	0	56
26/07/2022	15:42		1,64	1,97	4,75	35	0	56
26/07/2022	15:48		1,67	1,99	4,75	35	0	55
26/07/2022	15:54		1,74	1,99	4,75	35	0	56
26/07/2022	16:00		1,71	2,00	4,75	35	0	55
26/07/2022	16:06	*G	1,68	1,97	4,71	35	0	55
26/07/2022	16:12		1,64	1,96	4,71	35	0	55
26/07/2022	16:18		1,80	2,00	4,75	35	0	54
26/07/2022	16:24		1,92	2,11	4,75	35	0	54
26/07/2022	16:30		1,98	2,11	4,75	35	0	54
26/07/2022	16:36		1,91	2,04	4,75	34	0	55
26/07/2022	16:42		1,80	2,08	4,75	34	0	55
26/07/2022	16:48		1,70	2,08	4,75	34	0	55
26/07/2022	16:54		1,87	2,11	4,75	34	0	55
26/07/2022	17:00		1,74	2,04	4,75	34	0	55
26/07/2022	17:06		1,72	2,02	4,75	33	0	55
26/07/2022	17:12		1,78	2,02	4,75	33	0	55
26/07/2022	17:18		1,71	2,02	4,75	33	0	56
26/07/2022	17:24		1,75	2,02	4,75	32	0	56
26/07/2022	17:30		1,80	2,03	4,75	32	0	57

COMUNE DI MONTE DI PROCIDA - C_F488 - 01 - 0013114 - Ingresso - 26/08/2022 - 12:24

gm

UNIVERSITÀ DI CASSINO E DEL LAZIO MERIDIONALE

DIPARTIMENTO DI INGEGNERIA ELETTRICA
E DELL'INFORMAZIONE "MAURIZIO SCARANO"

LABORATORIO DI MISURE INDUSTRIALI

(sezione Misure Elettriche ed Eletttroniche)



Rapporto N. 004_22 - pagina 374 di 406

page 374 of 406

26/07/2022	17:36		1,81	2,06	4,75	32	0	57
26/07/2022	17:42		1,73	2,07	4,59	31	0	58
26/07/2022	17:48		1,69	1,95	4,47	31	0	58
26/07/2022	17:54		1,67	2,01	4,43	31	0	59
26/07/2022	18:00		1,67	2,01	4,43	30	0	59
26/07/2022	18:06		1,78	2,13	4,38	30	0	60
26/07/2022	18:12		1,83	2,17	4,34	30	0	60
26/07/2022	18:18		1,76	2,07	4,34	29	0	61
26/07/2022	18:24		1,76	2,15	4,30	29	0	61
26/07/2022	18:30		1,72	2,13	4,30	28	0	61
26/07/2022	18:36	*G	1,82	2,18	4,18	29	0	61
26/07/2022	18:42		1,89	2,20	4,22	28	0	61
26/07/2022	18:48		1,85	2,19	4,26	28	0	62
26/07/2022	18:54		1,89	2,19	4,26	28	0	62
26/07/2022	19:00		1,80	2,15	4,26	27	0	63
26/07/2022	19:06		1,83	2,11	4,26	27	0	64
26/07/2022	19:12		1,81	2,16	4,26	27	0	64
26/07/2022	19:18		1,79	2,16	4,26	27	0	65
26/07/2022	19:24		1,83	2,17	4,26	26	0	65
26/07/2022	19:30		1,81	2,11	4,26	26	0	65
26/07/2022	19:36		1,83	2,16	4,26	26	0	66
26/07/2022	19:42		1,80	2,18	4,26	26	0	66
26/07/2022	19:48		1,77	2,13	4,26	26	0	66
26/07/2022	19:54		1,78	2,08	4,26	26	0	67
26/07/2022	20:00		1,88	2,16	4,26	26	0	67
26/07/2022	20:06		1,79	2,14	4,26	26	0	67
26/07/2022	20:12		1,82	2,13	4,26	26	0	67
26/07/2022	20:18		1,78	2,16	4,26	26	0	68
26/07/2022	20:24		1,81	2,10	4,26	26	0	68
26/07/2022	20:30		1,78	2,16	4,26	26	0	68
26/07/2022	20:36		1,80	2,16	4,26	26	0	68
26/07/2022	20:42		1,87	2,15	4,26	26	0	68
26/07/2022	20:48		1,78	2,11	4,26	26	0	68
26/07/2022	20:54		1,83	2,13	4,26	26	0	69
26/07/2022	21:00		1,87	2,16	4,26	26	0	69
26/07/2022	21:06		1,84	2,15	4,26	26	0	69
26/07/2022	21:12		1,87	2,13	4,26	26	0	69
26/07/2022	21:18		1,95	2,18	4,26	26	0	69
26/07/2022	21:24		2,03	2,17	4,26	26	0	69

COMUNE DI MONTE DI PROCIDA - C_F488 - 01 - 0013114 - Ingresso - 26/08/2022 - 12:24

gm

UNIVERSITÀ DI CASSINO E DEL LAZIO MERIDIONALE

DIPARTIMENTO DI INGEGNERIA ELETTRICA
E DELL'INFORMAZIONE "MAURIZIO SCARANO"

LABORATORIO DI MISURE INDUSTRIALI
(sezione Misure Elettriche ed Eletttroniche)



Rapporto N. 004_22 - pagina 375 di 406
page 375 of 406

26/07/2022	21:30	1,83	2,19	4,26	26	0	69	
26/07/2022	21:36	1,88	2,15	4,26	26	0	69	
26/07/2022	21:42	1,98	2,20	4,26	26	0	70	
26/07/2022	21:48	1,96	2,26	4,26	26	0	70	
26/07/2022	21:54	1,97	2,20	4,26	26	0	70	
26/07/2022	22:00	1,93	2,14	4,26	26	0	70	
26/07/2022	22:06	2,04	2,16	4,26	26	0	70	
26/07/2022	22:12	2,06	2,20	4,26	25	0	70	
26/07/2022	22:18	1,89	2,14	4,26	25	0	70	
26/07/2022	22:24	1,74	2,17	4,26	25	0	70	
26/07/2022	22:30	1,71	2,12	4,26	25	0	70	
26/07/2022	22:36	1,63	2,06	4,26	25	0	70	
26/07/2022	22:42	1,56	2,06	4,26	25	0	70	
26/07/2022	22:48	1,76	2,13	4,26	25	0	70	
26/07/2022	22:54	1,65	2,08	4,26	25	0	70	
26/07/2022	23:00	1,60	2,13	4,26	25	0	70	
26/07/2022	23:06	1,54	2,08	4,26	25	0	70	
26/07/2022	23:12	1,66	2,11	4,26	25	0	71	
26/07/2022	23:18	1,54	2,13	4,26	25	0	71	
26/07/2022	23:24	1,40	2,12	4,26	25	0	71	
26/07/2022	23:30	1,38	1,90	4,26	25	0	71	
26/07/2022	23:36	1,38	2,00	4,26	25	0	71	
26/07/2022	23:42	1,33	1,83	4,26	25	0	71	
26/07/2022	23:48	1,37	1,89	4,26	25	0	71	
26/07/2022	23:54	1,50	2,05	4,26	25	0	71	
27/07/2022	00:00:00	1,56	1,88	4,26	25	0	71	
27/07/2022	00:06	1,43	1,86	4,26	25	0	72	
27/07/2022	00:12	1,55	1,92	4,26	25	0	72	
27/07/2022	00:18	1,53	2,08	4,26	24	0	72	
27/07/2022	00:24	1,26	1,96	4,26	24	0	72	
27/07/2022	00:30	1,36	2,09	4,26	24	0	72	
27/07/2022	00:36	*G	1,35	2,09	4,22	25	0	71
27/07/2022	00:42	1,23	1,79	4,22	25	0	71	
27/07/2022	00:48	1,45	1,93	4,22	25	0	71	
27/07/2022	00:54	1,09	1,73	4,26	25	0	71	
27/07/2022	01:00	1,02	1,41	4,26	25	0	71	
27/07/2022	01:06	0,96	1,48	4,26	25	0	71	
27/07/2022	01:12	0,95	1,41	4,26	25	0	72	
27/07/2022	01:18	0,88	1,40	4,26	25	0	72	

COMUNE DI MONTE DI PROCIDA - C_F488 - 01 - 0013114 - Ingresso - 26/08/2022 - 12:24

gm

UNIVERSITÀ DI CASSINO E DEL LAZIO MERIDIONALE

DIPARTIMENTO DI INGEGNERIA ELETTRICA
E DELL'INFORMAZIONE "MAURIZIO SCARANO"

LABORATORIO DI MISURE INDUSTRIALI

(sezione Misure Elettriche ed Eletttroniche)



Rapporto N. 004_22 - pagina 376 di 406

page 376 of 406

27/07/2022	01:24	0,99	1,44	4,26	25	0	72
27/07/2022	01:30	0,92	1,41	4,26	25	0	72
27/07/2022	01:36	0,96	1,44	4,26	25	0	72
27/07/2022	01:42	0,99	1,40	4,26	25	0	72
27/07/2022	01:48	0,89	1,37	4,26	24	0	72
27/07/2022	01:54	0,97	1,55	4,26	24	0	72
27/07/2022	02:00	1,20	1,67	4,26	24	0	72
27/07/2022	02:06	1,13	1,63	4,26	24	0	72
27/07/2022	02:12	0,89	1,39	4,22	24	0	72
27/07/2022	02:18	0,89	1,38	4,26	24	0	72
27/07/2022	02:24	0,90	1,38	4,22	24	0	72
27/07/2022	02:30	0,87	1,41	4,22	24	0	73
27/07/2022	02:36	0,79	1,40	4,22	24	0	73
27/07/2022	02:42	0,82	1,42	4,22	24	0	73
27/07/2022	02:48	0,76	1,36	4,22	24	0	73
27/07/2022	02:54	0,74	1,24	4,22	24	0	73
27/07/2022	03:00	0,73	1,29	4,22	24	0	73
27/07/2022	03:06	0,74	1,44	4,22	24	0	73
27/07/2022	03:12	0,73	1,31	4,22	24	0	73
27/07/2022	03:18	0,87	1,41	4,22	24	0	73
27/07/2022	03:24	0,97	1,41	4,22	24	0	73
27/07/2022	03:30	0,82	1,39	4,22	24	0	73
27/07/2022	03:36	0,82	1,13	4,22	24	0	73
27/07/2022	03:42	0,92	1,39	4,22	24	0	73
27/07/2022	03:48	0,82	1,39	4,22	24	0	73
27/07/2022	03:54	0,85	1,37	4,22	24	0	74
27/07/2022	04:00	0,82	1,33	4,22	24	0	74
27/07/2022	04:06	0,85	1,31	4,22	24	0	74
27/07/2022	04:12	0,93	1,46	4,26	24	0	74
27/07/2022	04:18	0,87	1,39	4,26	24	0	74
27/07/2022	04:24	0,91	1,62	4,26	24	0	74
27/07/2022	04:30	1,07	1,49	4,26	24	0	74
27/07/2022	04:36	1,02	1,53	4,30	24	0	74
27/07/2022	04:42	0,97	1,52	4,30	24	0	74
27/07/2022	04:48	1,20	1,69	4,30	24	0	74
27/07/2022	04:54	1,18	1,63	4,34	24	0	74
27/07/2022	05:00	1,21	1,68	4,38	24	0	74
27/07/2022	05:06	1,17	1,64	4,38	24	0	74
27/07/2022	05:12	1,29	1,69	4,43	25	0	74

UNIVERSITÀ DI CASSINO E DEL LAZIO MERIDIONALE

DIPARTIMENTO DI INGEGNERIA ELETTRICA
E DELL'INFORMAZIONE "MAURIZIO SCARANO"

LABORATORIO DI MISURE INDUSTRIALI

(sezione Misure Elettriche ed Elettroniche)



Rapporto N. 004_22 - pagina 377 di 406

page 377 of 406

27/07/2022	05:18		1,22	1,65	4,43	25	4	74
27/07/2022	05:24		1,25	1,68	4,43	25	4	74
27/07/2022	05:30		1,18	1,62	4,47	25	8	74
27/07/2022	05:36		1,18	1,64	4,47	25	8	74
27/07/2022	05:42		1,30	1,68	4,47	26	8	75
27/07/2022	05:48		1,25	1,66	4,47	26	4	75
27/07/2022	05:54		1,38	1,68	4,47	27	16	74
27/07/2022	06:00		1,31	1,54	4,51	27	16	74
27/07/2022	06:06		1,39	1,73	4,51	28	20	74
27/07/2022	06:12		1,43	1,68	4,55	28	24	73
27/07/2022	06:18		1,44	1,68	4,55	29	24	72
27/07/2022	06:24		1,41	1,68	4,59	29	32	72
27/07/2022	06:30		1,36	1,66	4,67	30	36	71
27/07/2022	06:36	*G	1,32	1,67	4,59	31	28	69
27/07/2022	06:42		1,32	1,66	4,67	32	36	68
27/07/2022	06:48		1,40	1,73	4,71	32	36	67
27/07/2022	06:54		1,38	1,70	4,71	32	36	67
27/07/2022	07:00		1,34	1,70	4,71	32	40	67
27/07/2022	07:06		1,35	1,73	4,71	32	40	67
27/07/2022	07:12		1,32	1,54	4,71	32	44	66
27/07/2022	07:18		1,36	1,73	4,71	33	48	66
27/07/2022	07:24		1,34	1,85	4,71	33	48	66
27/07/2022	07:30		1,49	1,89	4,71	33	48	65
27/07/2022	07:36		1,49	1,75	4,71	33	48	65
27/07/2022	07:42		1,55	1,74	4,71	34	48	65
27/07/2022	07:48		1,59	1,89	4,71	34	48	64
27/07/2022	07:54		1,67	1,94	4,71	34	44	64
27/07/2022	08:00		1,57	1,76	4,71	34	44	63
27/07/2022	08:06		1,56	1,88	4,71	34	40	62
27/07/2022	08:12		1,60	1,86	4,71	34	36	63
27/07/2022	08:18		1,61	1,87	4,71	34	32	63
27/07/2022	08:24		1,56	1,88	4,71	34	32	62
27/07/2022	08:30		1,59	1,86	4,71	33	28	62
27/07/2022	08:36		1,69	1,88	4,71	33	24	62
27/07/2022	08:42		1,63	1,88	4,71	33	24	62
27/07/2022	08:48		1,57	1,87	4,71	33	20	63
27/07/2022	08:54		1,60	1,87	4,71	33	16	63
27/07/2022	09:00		1,59	1,84	4,71	34	16	63
27/07/2022	09:06		1,60	1,83	4,71	34	16	63

UNIVERSITÀ DI CASSINO E DEL LAZIO MERIDIONALE

DIPARTIMENTO DI INGEGNERIA ELETTRICA
E DELL'INFORMAZIONE "MAURIZIO SCARANO"

LABORATORIO DI MISURE INDUSTRIALI

(sezione Misure Elettriche ed Eletttroniche)



Rapporto N. 004_22 - pagina 378 di 406

page 378 of 406

27/07/2022	09:12	1,65	2,15	4,71	34	12	62	
27/07/2022	09:18	1,77	2,12	4,75	34	8	62	
27/07/2022	09:24	1,62	2,04	4,75	34	8	62	
27/07/2022	09:30	1,73	2,09	4,75	34	8	62	
27/07/2022	09:36	1,82	2,10	4,75	35	4	61	
27/07/2022	09:42	1,75	2,04	4,75	35	4	61	
27/07/2022	09:48	1,67	2,00	4,75	35	4	60	
27/07/2022	09:54	1,67	2,03	4,75	35	4	59	
27/07/2022	10:00	1,61	2,03	4,75	34	0	59	
27/07/2022	10:06	1,61	2,11	4,75	34	0	60	
27/07/2022	10:12	1,64	2,06	4,75	34	0	60	
27/07/2022	10:18	1,67	2,01	4,75	34	0	60	
27/07/2022	10:24	1,64	2,04	4,75	34	0	60	
27/07/2022	10:30	1,65	2,07	4,75	34	0	60	
27/07/2022	10:36	1,70	2,00	4,75	34	0	60	
27/07/2022	10:42	1,60	1,97	4,75	34	0	60	
27/07/2022	10:48	1,63	2,02	4,75	34	0	60	
27/07/2022	10:54	1,60	1,96	4,75	34	0	60	
27/07/2022	11:00	1,64	1,91	4,75	34	0	60	
27/07/2022	11:06	1,65	1,89	4,75	34	0	60	
27/07/2022	11:12	1,59	1,87	4,75	34	0	60	
27/07/2022	11:18	1,58	1,88	4,75	34	0	60	
27/07/2022	11:24	1,63	1,87	4,75	34	0	60	
27/07/2022	11:30	1,51	1,81	4,75	34	0	60	
27/07/2022	11:36	1,52	1,86	4,75	34	0	59	
27/07/2022	11:42	1,45	1,86	4,75	34	0	59	
27/07/2022	11:48	1,48	1,86	4,75	34	0	59	
27/07/2022	11:54	1,44	1,72	4,75	34	0	59	
27/07/2022	12:00	1,50	1,78	4,75	34	0	59	
27/07/2022	12:06	1,56	1,86	4,75	34	0	59	
27/07/2022	12:12	1,59	1,88	4,75	34	0	59	
27/07/2022	12:18	1,67	1,96	4,75	34	0	59	
27/07/2022	12:24	1,58	1,88	4,75	34	0	59	
27/07/2022	12:30	1,57	1,87	4,75	34	0	59	
27/07/2022	12:36	*G	1,68	1,95	4,71	35	0	58
27/07/2022	12:42	1,67	1,97	4,75	35	0	57	
27/07/2022	12:48	1,62	1,92	4,75	35	0	57	
27/07/2022	12:54	1,60	1,95	4,75	35	0	57	
27/07/2022	13:00	1,65	1,97	4,75	35	0	57	

COMUNE DI MONTE DI PROCIDA - C_F488 - 01 - 0013114 - Ingresso - 26/08/2022 - 12:24

gm

UNIVERSITÀ DI CASSINO E DEL LAZIO MERIDIONALE

DIPARTIMENTO DI INGEGNERIA ELETTRICA
E DELL'INFORMAZIONE "MAURIZIO SCARANO"

LABORATORIO DI MISURE INDUSTRIALI

(sezione Misure Elettriche ed Elettroniche)



Rapporto N. 004_22 - pagina 379 di 406

page 379 of 406

27/07/2022	13:06	1,60	1,89	4,75	35	0	57	
27/07/2022	13:12	1,58	1,91	4,75	35	0	57	
27/07/2022	13:18	1,75	2,02	4,75	35	0	57	
27/07/2022	13:24	1,71	2,00	4,75	34	0	57	
27/07/2022	13:30	1,72	2,02	4,75	34	0	57	
27/07/2022	13:36	1,81	2,07	4,75	34	0	57	
27/07/2022	13:42	1,74	2,03	4,75	34	0	57	
27/07/2022	13:48	1,71	2,02	4,75	34	0	57	
27/07/2022	13:54	1,64	2,05	4,75	34	0	57	
27/07/2022	14:00	1,73	2,07	4,75	34	0	57	
27/07/2022	14:06	1,65	2,04	4,75	34	0	58	
27/07/2022	14:12	1,65	2,04	4,75	34	0	57	
27/07/2022	14:18	1,61	1,98	4,75	34	0	57	
27/07/2022	14:24	1,59	1,98	4,75	34	0	57	
27/07/2022	14:30	1,61	2,03	4,75	34	0	57	
27/07/2022	14:36	1,67	2,03	4,75	34	0	57	
27/07/2022	14:42	1,71	2,07	4,75	34	0	57	
27/07/2022	14:48	1,68	2,01	4,75	34	0	57	
27/07/2022	14:54	1,72	2,05	4,75	34	0	57	
27/07/2022	15:00	1,65	2,05	4,75	34	0	56	
27/07/2022	15:06	1,51	1,82	4,75	34	0	56	
27/07/2022	15:12	1,56	1,83	4,75	34	0	56	
27/07/2022	15:18	1,49	1,74	4,75	34	0	56	
27/07/2022	15:24	1,60	1,89	4,75	34	0	56	
27/07/2022	15:30	1,58	1,88	4,75	34	0	57	
27/07/2022	15:36	1,56	1,90	4,75	34	0	57	
27/07/2022	15:42	1,52	1,90	4,75	34	0	57	
27/07/2022	15:48	1,54	1,94	4,75	34	0	56	
27/07/2022	15:54	1,73	1,97	4,75	34	0	57	
27/07/2022	16:00	*G	1,87	1,98	4,75	34	0	57
27/07/2022	16:06	*G	1,82	2,01	4,71	34	0	56
27/07/2022	16:12		1,56	1,90	4,71	34	0	55
27/07/2022	16:18		1,55	1,94	4,75	34	0	55
27/07/2022	16:24		1,68	1,93	4,75	34	0	55
27/07/2022	16:30		1,67	1,95	4,75	34	0	55
27/07/2022	16:36		1,64	1,94	4,75	34	0	56
27/07/2022	16:42		1,65	1,94	4,75	33	0	56
27/07/2022	16:48		1,57	1,89	4,75	33	0	56
27/07/2022	16:54		1,67	1,96	4,75	33	0	57

UNIVERSITÀ DI CASSINO E DEL LAZIO MERIDIONALE

DIPARTIMENTO DI INGEGNERIA ELETTRICA
E DELL'INFORMAZIONE "MAURIZIO SCARANO"

LABORATORIO DI MISURE INDUSTRIALI
(sezione Misure Elettriche ed Eletttroniche)



Rapporto N. 004_22 - pagina 380 di 406
page 380 of 406

27/07/2022	17:00		1,57	1,91	4,75	33	0	57
27/07/2022	17:06		1,54	1,85	4,75	32	0	57
27/07/2022	17:12		1,61	1,96	4,75	32	0	57
27/07/2022	17:18		1,70	1,99	4,75	32	0	58
27/07/2022	17:24		1,72	1,95	4,75	32	0	58
27/07/2022	17:30		1,68	1,98	4,75	31	0	59
27/07/2022	17:36		1,63	1,94	4,75	31	0	59
27/07/2022	17:42		1,56	1,89	4,75	31	0	60
27/07/2022	17:48		1,61	1,93	4,75	31	0	60
27/07/2022	17:54		1,63	1,91	4,47	30	0	60
27/07/2022	18:00		1,60	1,91	4,43	30	0	61
27/07/2022	18:06		1,63	1,92	4,43	30	0	61
27/07/2022	18:12		1,66	1,95	4,38	30	0	62
27/07/2022	18:18		1,65	1,94	4,34	29	0	62
27/07/2022	18:24		1,61	1,87	4,34	29	0	62
27/07/2022	18:30		1,57	1,83	4,30	28	0	63
27/07/2022	18:36	*G	1,57	1,86	4,18	28	0	62
27/07/2022	18:42		1,61	1,89	4,18	28	0	63
27/07/2022	18:48		1,62	1,91	4,26	28	0	63
27/07/2022	18:54		1,65	1,95	4,26	27	0	63
27/07/2022	19:00		1,63	1,88	4,26	27	0	64
27/07/2022	19:06		1,60	1,91	4,26	27	0	65
27/07/2022	19:12		1,61	1,93	4,26	26	0	65
27/07/2022	19:18		1,55	1,85	4,26	26	0	66
27/07/2022	19:24		1,57	1,92	4,26	26	0	66
27/07/2022	19:30		1,60	1,97	4,26	26	0	66
27/07/2022	19:36		1,63	1,93	4,26	26	0	67
27/07/2022	19:42		1,69	1,94	4,26	26	0	67
27/07/2022	19:48		1,70	1,89	4,26	26	0	67
27/07/2022	19:54		1,59	1,88	4,26	26	0	67
27/07/2022	20:00		1,60	1,88	4,26	25	0	67
27/07/2022	20:06		1,80	1,91	4,26	25	0	68
27/07/2022	20:12		1,75	1,90	4,26	25	0	68
27/07/2022	20:18		1,69	1,89	4,26	25	0	68
27/07/2022	20:24		1,66	1,85	4,26	25	0	68
27/07/2022	20:30		1,71	1,83	4,26	25	0	68
27/07/2022	20:36		1,62	1,84	4,26	25	0	68
27/07/2022	20:42		1,65	1,88	4,26	25	0	68
27/07/2022	20:48		1,69	1,89	4,26	25	0	69

UNIVERSITÀ DI CASSINO E DEL LAZIO MERIDIONALE

DIPARTIMENTO DI INGEGNERIA ELETTRICA
E DELL'INFORMAZIONE "MAURIZIO SCARANO"

LABORATORIO DI MISURE INDUSTRIALI

(sezione Misure Elettriche ed Eletttroniche)



Rapporto N. 004_22 - pagina 381 di 406

page 381 of 406

27/07/2022	20:54	1,64	1,95	4,26	25	0	69	
27/07/2022	21:00	1,62	1,88	4,26	25	0	69	
27/07/2022	21:06	1,60	1,84	4,26	25	0	69	
27/07/2022	21:12	1,64	1,89	4,26	25	0	69	
27/07/2022	21:18	1,63	1,87	4,26	25	0	69	
27/07/2022	21:24	1,42	1,66	4,26	25	0	70	
27/07/2022	21:30	1,51	1,72	4,26	25	0	70	
27/07/2022	21:36	1,43	1,68	4,26	25	0	70	
27/07/2022	21:42	1,38	1,66	4,26	25	0	70	
27/07/2022	21:48	1,41	1,64	4,26	25	0	70	
27/07/2022	21:54	1,42	1,66	4,26	25	0	70	
27/07/2022	22:00	1,42	1,65	4,26	25	0	70	
27/07/2022	22:06	1,42	1,57	4,26	25	0	70	
27/07/2022	22:12	1,33	1,58	4,26	25	0	70	
27/07/2022	22:18	1,32	1,55	4,26	25	0	71	
27/07/2022	22:24	1,35	1,61	4,26	25	0	71	
27/07/2022	22:30	1,35	1,68	4,26	25	0	71	
27/07/2022	22:36	1,36	1,64	4,26	25	0	71	
27/07/2022	22:42	1,34	1,60	4,26	25	0	71	
27/07/2022	22:48	1,36	1,57	4,26	25	0	71	
27/07/2022	22:54	1,32	1,65	4,26	24	0	71	
27/07/2022	23:00	1,33	1,58	4,26	24	0	71	
27/07/2022	23:06	1,36	1,69	4,26	24	0	71	
27/07/2022	23:12	1,29	1,60	4,26	24	0	72	
27/07/2022	23:18	1,17	1,55	4,26	24	0	72	
27/07/2022	23:24	1,22	1,56	4,26	24	0	72	
27/07/2022	23:30	1,28	1,70	4,26	25	0	72	
27/07/2022	23:36	1,34	1,58	4,26	25	0	72	
27/07/2022	23:42	1,19	1,55	4,26	25	0	72	
27/07/2022	23:48	1,12	1,71	4,26	25	0	72	
27/07/2022	23:54	1,15	1,46	4,26	25	0	72	
28/07/2022	00:00:00	1,31	1,77	4,26	25	0	72	
28/07/2022	00:06	1,44	1,76	4,26	25	0	72	
28/07/2022	00:12	1,44	1,77	4,26	25	0	72	
28/07/2022	00:18	1,23	1,47	4,26	25	0	72	
28/07/2022	00:24	1,11	1,48	4,26	25	0	72	
28/07/2022	00:30	1,19	1,65	4,22	25	0	72	
28/07/2022	00:36	*G	1,07	1,64	4,22	26	0	72
28/07/2022	00:42		1,09	1,47	4,22	26	0	71

COMUNE DI MONTE DI PROCIDA - C_F488 - 01 - 0013114 - Ingresso - 26/08/2022 - 12:24

gm

UNIVERSITÀ DI CASSINO E DEL LAZIO MERIDIONALE

DIPARTIMENTO DI INGEGNERIA ELETTRICA
E DELL'INFORMAZIONE "MAURIZIO SCARANO"

LABORATORIO DI MISURE INDUSTRIALI
(sezione Misure Elettriche ed Elettroniche)



Rapporto N. 004_22 - pagina 382 di 406
page 382 of 406

28/07/2022	00:48	1,02	1,62	4,22	26	0	71
28/07/2022	00:54	1,08	1,48	4,26	26	0	71
28/07/2022	01:00	1,06	1,49	4,26	25	0	72
28/07/2022	01:06	1,21	1,49	4,26	25	0	72
28/07/2022	01:12	0,99	1,45	4,26	25	0	72
28/07/2022	01:18	1,07	1,44	4,26	25	0	72
28/07/2022	01:24	0,85	1,39	4,26	25	0	72
28/07/2022	01:30	0,89	1,39	4,26	25	0	72
28/07/2022	01:36	1,02	1,41	4,26	25	0	72
28/07/2022	01:42	1,05	1,43	4,26	25	0	72
28/07/2022	01:48	1,03	1,43	4,26	25	0	72
28/07/2022	01:54	0,91	1,43	4,26	25	0	73
28/07/2022	02:00	0,88	1,37	4,22	25	0	73
28/07/2022	02:06	0,93	1,44	4,22	25	0	73
28/07/2022	02:12	0,85	1,43	4,22	25	0	73
28/07/2022	02:18	1,00	1,46	4,22	24	0	73
28/07/2022	02:24	1,15	1,48	4,22	24	0	73
28/07/2022	02:30	1,42	1,54	4,22	24	0	73
28/07/2022	02:36	0,91	1,39	4,22	24	0	73
28/07/2022	02:42	0,85	1,44	4,22	24	0	73
28/07/2022	02:48	0,86	1,43	4,22	24	0	73
28/07/2022	02:54	0,86	1,40	4,22	24	0	73
28/07/2022	03:00	0,90	1,32	4,22	24	0	73
28/07/2022	03:06	0,85	1,36	4,22	24	0	73
28/07/2022	03:12	0,87	1,47	4,22	24	0	73
28/07/2022	03:18	0,86	1,39	4,22	24	0	74
28/07/2022	03:24	0,89	1,41	4,22	24	0	74
28/07/2022	03:30	0,96	1,53	4,22	23	0	74
28/07/2022	03:36	0,95	1,44	4,22	23	0	74
28/07/2022	03:42	0,92	1,44	4,22	23	0	74
28/07/2022	03:48	1,03	1,44	4,22	23	0	74
28/07/2022	03:54	0,87	1,41	4,22	23	0	74
28/07/2022	04:00	0,88	1,39	4,22	23	0	74
28/07/2022	04:06	0,90	1,39	4,22	23	0	74
28/07/2022	04:12	1,16	1,44	4,22	23	0	74
28/07/2022	04:18	0,90	1,50	4,26	23	0	74
28/07/2022	04:24	0,94	1,52	4,26	23	0	74
28/07/2022	04:30	0,90	1,54	4,26	23	0	74
28/07/2022	04:36	1,06	1,67	4,30	23	0	74

gm

UNIVERSITÀ DI CASSINO E DEL LAZIO MERIDIONALE

DIPARTIMENTO DI INGEGNERIA ELETTRICA
E DELL'INFORMAZIONE "MAURIZIO SCARANO"

LABORATORIO DI MISURE INDUSTRIALI
(sezione Misure Elettriche ed Eletttroniche)



Rapporto N. 004_22 - pagina 383 di 406
page 383 of 406

28/07/2022	04:42		1,10	1,64	4,30	23	0	74
28/07/2022	04:48		1,09	1,62	4,30	23	0	74
28/07/2022	04:54		1,07	1,51	4,34	24	0	74
28/07/2022	05:00		1,06	1,57	4,34	24	0	74
28/07/2022	05:06		1,07	1,63	4,38	24	0	74
28/07/2022	05:12		1,24	1,67	4,38	24	0	74
28/07/2022	05:18		1,32	1,64	4,43	24	0	74
28/07/2022	05:24		1,27	1,60	4,43	24	0	74
28/07/2022	05:30		1,22	1,57	4,43	25	4	74
28/07/2022	05:36		1,19	1,65	4,43	25	4	74
28/07/2022	05:42		1,23	1,58	4,47	25	4	75
28/07/2022	05:48		1,25	1,65	4,47	26	8	75
28/07/2022	05:54		1,36	1,66	4,47	26	12	75
28/07/2022	06:00		1,16	1,60	4,47	27	12	75
28/07/2022	06:06		1,27	1,70	4,51	28	16	74
28/07/2022	06:12		1,41	1,69	4,51	28	20	73
28/07/2022	06:18		1,39	1,76	4,55	29	24	72
28/07/2022	06:24		1,40	1,70	4,59	29	32	71
28/07/2022	06:30		1,37	1,73	4,63	30	36	71
28/07/2022	06:36	*G	1,33	1,67	4,55	31	28	69
28/07/2022	06:42		1,45	1,68	4,63	31	32	68
28/07/2022	06:48		1,45	1,66	4,71	32	36	67
28/07/2022	06:54		1,37	1,64	4,71	32	36	67
28/07/2022	07:00		1,40	1,62	4,71	32	36	67
28/07/2022	07:06		1,42	1,58	4,71	32	40	66
28/07/2022	07:12		1,37	1,64	4,71	32	44	66
28/07/2022	07:18		1,40	1,64	4,71	33	44	66
28/07/2022	07:24		1,37	1,67	4,71	33	48	65
28/07/2022	07:30		1,37	1,65	4,71	33	48	65
28/07/2022	07:36		1,41	1,66	4,71	33	48	64
28/07/2022	07:42		1,41	1,68	4,63	33	32	63
28/07/2022	07:48		1,43	1,66	4,67	33	36	63
28/07/2022	07:54		1,48	1,71	4,67	32	32	63
28/07/2022	08:00		1,46	1,67	4,67	32	32	63
28/07/2022	08:06		1,42	1,65	4,71	31	36	63
28/07/2022	08:12		1,39	1,61	4,71	31	36	65
28/07/2022	08:18		1,40	1,66	4,71	31	32	65
28/07/2022	08:24		1,40	1,61	4,71	31	32	65
28/07/2022	08:30		1,46	1,71	4,71	31	32	65

COMUNE DI MONTE DI PROCIDA - C_F488 - 01 - 0013114 - Ingresso - 26/08/2022 - 12:24

gm

UNIVERSITÀ DI CASSINO E DEL LAZIO MERIDIONALE

DIPARTIMENTO DI INGEGNERIA ELETTRICA
E DELL'INFORMAZIONE "MAURIZIO SCARANO"

LABORATORIO DI MISURE INDUSTRIALI

(sezione Misure Elettriche ed Elettroniche)



Rapporto N. 004_22 - pagina 384 di 406

page 384 of 406

28/07/2022	08:36	1,46	1,71	4,71	31	28	65
28/07/2022	08:42	1,44	1,71	4,71	31	24	65
28/07/2022	08:48	1,40	1,67	4,71	31	24	64
28/07/2022	08:54	1,43	1,71	4,71	31	20	65
28/07/2022	09:00	1,46	1,75	4,71	31	20	65
28/07/2022	09:06	1,46	1,77	4,71	31	16	66
28/07/2022	09:12	1,45	1,64	4,71	31	16	66
28/07/2022	09:18	1,47	1,74	4,71	31	12	66
28/07/2022	09:24	1,47	1,73	4,71	31	12	65
28/07/2022	09:30	1,43	1,68	4,71	32	12	65
28/07/2022	09:36	1,52	1,81	4,71	32	8	65
28/07/2022	09:42	1,55	1,87	4,71	32	8	64
28/07/2022	09:48	1,64	1,86	4,71	32	8	64
28/07/2022	09:54	1,69	1,83	4,71	32	4	64
28/07/2022	10:00	1,65	1,83	4,75	32	4	63
28/07/2022	10:06	1,47	1,77	4,75	32	4	63
28/07/2022	10:12	1,54	1,82	4,75	32	4	63
28/07/2022	10:18	1,53	1,80	4,75	32	0	63
28/07/2022	10:24	1,51	1,77	4,75	32	0	63
28/07/2022	10:30	1,52	1,76	4,75	32	0	63
28/07/2022	10:36	1,44	1,73	4,75	32	0	63
28/07/2022	10:42	1,44	1,77	4,75	32	0	63
28/07/2022	10:48	1,45	1,70	4,75	32	0	63
28/07/2022	10:54	1,48	1,72	4,75	32	0	63
28/07/2022	11:00	1,45	1,68	4,75	32	0	62
28/07/2022	11:06	1,51	1,71	4,75	32	0	62
28/07/2022	11:12	1,48	1,74	4,75	33	0	63
28/07/2022	11:18	1,44	1,72	4,75	33	0	63
28/07/2022	11:24	1,48	1,78	4,75	33	0	62
28/07/2022	11:30	1,56	1,78	4,75	33	0	62
28/07/2022	11:36	1,47	1,74	4,75	33	0	62
28/07/2022	11:42	1,59	1,87	4,75	33	0	62
28/07/2022	11:48	1,54	1,86	4,75	33	0	61
28/07/2022	11:54	1,53	1,83	4,75	33	0	61
28/07/2022	12:00	1,46	1,79	4,75	33	0	61
28/07/2022	12:06	1,46	1,72	4,75	33	0	61
28/07/2022	12:12	1,52	1,82	4,75	34	0	61
28/07/2022	12:18	1,52	1,84	4,75	34	0	60
28/07/2022	12:24	1,52	1,85	4,75	34	0	60

UNIVERSITÀ DI CASSINO E DEL LAZIO MERIDIONALE

DIPARTIMENTO DI INGEGNERIA ELETTRICA
E DELL'INFORMAZIONE "MAURIZIO SCARANO"

LABORATORIO DI MISURE INDUSTRIALI

(sezione Misure Elettriche ed Eletttroniche)



Rapporto N. 004_22 - pagina 385 di 406

page 385 of 406

28/07/2022	12:30		1,55	1,84	4,75	34	0	60
28/07/2022	12:36	*G	1,58	1,86	4,71	34	0	58
28/07/2022	12:42		1,57	1,84	4,71	35	0	57
28/07/2022	12:48		1,44	1,75	4,75	34	0	57
28/07/2022	12:54		1,52	1,83	4,75	34	0	58
28/07/2022	13:00		1,59	1,83	4,75	34	0	58
28/07/2022	13:06		1,54	1,86	4,75	34	0	58
28/07/2022	13:12		1,39	1,72	4,75	34	0	58
28/07/2022	13:18		1,39	1,75	4,75	34	0	58
28/07/2022	13:24		1,42	1,72	4,75	34	0	58
28/07/2022	13:30		1,55	1,88	4,75	34	0	58
28/07/2022	13:36		1,50	1,73	4,75	34	0	57
28/07/2022	13:42		1,53	1,85	4,75	34	0	57
28/07/2022	13:48		1,43	1,76	4,75	34	0	57
28/07/2022	13:54		0,87	1,76	4,75	34	0	57
28/07/2022	14:00		0,22	0,24	4,75	34	0	57
28/07/2022	14:06		0,21	0,24	4,75	34	0	57
28/07/2022	14:12		0,22	0,24	4,75	34	0	56
28/07/2022	14:18		0,22	0,24	4,75	34	0	56
28/07/2022	14:24		0,22	0,25	4,75	34	0	56
28/07/2022	14:30		0,29	1,41	4,75	34	0	56
28/07/2022	14:36		1,55	2,05	4,75	34	0	56
28/07/2022	14:42		1,64	1,94	4,75	34	0	56
28/07/2022	14:48		1,67	1,96	4,75	34	0	55
28/07/2022	14:54		1,71	1,92	4,75	34	0	55
28/07/2022	15:00		1,60	1,96	4,75	34	0	55
28/07/2022	15:06		1,65	1,96	4,75	34	0	55
28/07/2022	15:12		1,74	2,13	4,75	34	0	54
28/07/2022	15:18		1,91	2,16	4,75	34	0	54
28/07/2022	15:24		1,84	1,94	4,75	34	0	54
28/07/2022	15:30		1,76	1,94	4,75	34	0	54
28/07/2022	15:36		1,62	1,84	4,75	34	0	54
28/07/2022	15:42		1,59	1,90	4,75	34	0	54
28/07/2022	15:48		1,72	1,94	4,75	34	0	54
28/07/2022	15:54		1,61	1,86	4,75	33	0	54
28/07/2022	16:00		1,60	1,88	4,75	33	0	54
28/07/2022	16:06	*G	1,65	1,91	4,71	33	0	54
28/07/2022	16:12		1,59	1,86	4,71	33	0	54
28/07/2022	16:18		1,53	1,80	4,75	33	0	55

gm

UNIVERSITÀ DI CASSINO E DEL LAZIO MERIDIONALE

DIPARTIMENTO DI INGEGNERIA ELETTRICA
E DELL'INFORMAZIONE "MAURIZIO SCARANO"

LABORATORIO DI MISURE INDUSTRIALI

(sezione Misure Elettriche ed Elettroniche)



Rapporto N. 004_22 - pagina 386 di 406

page 386 of 406

28/07/2022	16:24		1,66	1,96	4,75	33	0	55
28/07/2022	16:30		1,74	1,97	4,75	33	0	56
28/07/2022	16:36		1,65	1,92	4,75	33	0	56
28/07/2022	16:42		1,71	1,90	4,75	32	0	56
28/07/2022	16:48		1,65	1,96	4,75	32	0	56
28/07/2022	16:54		1,64	1,92	4,75	32	0	57
28/07/2022	17:00		1,64	1,92	4,75	32	0	57
28/07/2022	17:06		1,63	1,89	4,75	32	0	58
28/07/2022	17:12		1,61	1,81	4,75	31	0	58
28/07/2022	17:18		1,62	1,82	4,75	31	0	58
28/07/2022	17:24		1,62	1,90	4,75	31	0	58
28/07/2022	17:30		1,60	1,81	4,75	31	0	59
28/07/2022	17:36		1,62	1,95	4,75	31	0	59
28/07/2022	17:42		1,65	1,95	4,59	30	0	59
28/07/2022	17:48		1,71	1,93	4,47	30	0	60
28/07/2022	17:54		1,70	1,96	4,43	30	0	60
28/07/2022	18:00		1,59	1,88	4,43	29	0	61
28/07/2022	18:06		1,63	1,94	4,38	29	0	61
28/07/2022	18:12		1,66	1,91	4,38	29	0	62
28/07/2022	18:18		1,66	1,92	4,34	28	0	62
28/07/2022	18:24		1,65	1,92	4,30	28	0	63
28/07/2022	18:30		1,60	1,87	4,30	28	0	64
28/07/2022	18:36	*G	1,52	1,80	4,18	28	0	64
28/07/2022	18:42		1,53	1,89	4,22	28	0	64
28/07/2022	18:48		1,61	1,97	4,26	27	0	65
28/07/2022	18:54		1,57	1,82	4,26	27	0	65
28/07/2022	19:00		1,69	1,90	4,26	27	0	66
28/07/2022	19:06		1,58	1,94	4,26	26	0	67
28/07/2022	19:12		1,59	2,02	4,26	26	0	67
28/07/2022	19:18		1,69	2,02	4,26	26	0	68
28/07/2022	19:24		1,73	2,01	4,26	26	0	68
28/07/2022	19:30		1,66	1,88	4,26	26	0	68
28/07/2022	19:36		1,70	1,99	4,26	26	0	69
28/07/2022	19:42		1,73	2,03	4,26	26	0	69
28/07/2022	19:48		1,65	2,00	4,26	26	0	69
28/07/2022	19:54		1,75	1,96	4,26	26	0	69
28/07/2022	20:00		1,72	1,97	4,26	26	0	70
28/07/2022	20:06		1,70	1,97	4,26	26	0	70
28/07/2022	20:12		1,72	1,92	4,26	26	0	70

UNIVERSITÀ DI CASSINO E DEL LAZIO MERIDIONALE

DIPARTIMENTO DI INGEGNERIA ELETTRICA
E DELL'INFORMAZIONE "MAURIZIO SCARANO"

LABORATORIO DI MISURE INDUSTRIALI

(sezione Misure Elettriche ed Elettroniche)



Rapporto N. 004_22 - pagina 387 di 406

page 387 of 406

28/07/2022	20:18	1,65	1,85	4,26	25	0	70
28/07/2022	20:24	1,69	1,96	4,26	25	0	70
28/07/2022	20:30	1,69	1,96	4,26	25	0	70
28/07/2022	20:36	1,72	1,95	4,26	25	0	70
28/07/2022	20:42	1,65	1,97	4,26	25	0	71
28/07/2022	20:48	1,68	1,91	4,26	25	0	71
28/07/2022	20:54	1,69	1,89	4,26	25	0	71
28/07/2022	21:00	1,69	1,90	4,26	25	0	71
28/07/2022	21:06	1,67	1,89	4,26	25	0	71
28/07/2022	21:12	1,56	1,83	4,26	25	0	71
28/07/2022	21:18	1,53	1,73	4,26	25	0	71
28/07/2022	21:24	1,50	1,73	4,26	25	0	71
28/07/2022	21:30	1,49	1,77	4,26	25	0	71
28/07/2022	21:36	1,58	1,76	4,26	25	0	71
28/07/2022	21:42	1,52	1,77	4,26	25	0	71
28/07/2022	21:48	1,46	1,74	4,26	25	0	71
28/07/2022	21:54	1,47	1,69	4,26	25	0	71
28/07/2022	22:00	1,46	1,76	4,26	25	0	71
28/07/2022	22:06	1,45	1,68	4,26	25	0	71
28/07/2022	22:12	1,41	1,68	4,26	25	0	71
28/07/2022	22:18	1,41	1,71	4,26	25	0	71
28/07/2022	22:24	1,43	1,71	4,26	25	0	71
28/07/2022	22:30	1,42	1,68	4,26	25	0	71
28/07/2022	22:36	1,42	1,60	4,26	25	0	71
28/07/2022	22:42	1,40	1,75	4,26	25	0	71
28/07/2022	22:48	1,39	1,74	4,26	25	0	71
28/07/2022	22:54	1,37	1,65	4,26	25	0	71
28/07/2022	23:00	1,34	1,72	4,26	24	0	71
28/07/2022	23:06	1,44	1,73	4,26	24	0	71
28/07/2022	23:12	1,40	1,69	4,26	24	0	71
28/07/2022	23:18	1,40	1,71	4,26	24	0	71
28/07/2022	23:24	1,43	1,75	4,26	24	0	71
28/07/2022	23:30	1,36	1,69	4,26	24	0	71
28/07/2022	23:36	1,23	1,63	4,26	24	0	72
28/07/2022	23:42	1,30	1,67	4,26	24	0	72
28/07/2022	23:48	1,22	1,64	4,26	24	0	72
28/07/2022	23:54	1,23	1,59	4,26	24	0	72
29/07/2022	00:00:00	1,30	1,73	4,26	24	0	72
29/07/2022	00:06	1,24	1,72	4,22	24	0	72

COMUNE DI MONTE DI PROCIDA - C_F488 - 01 - 0013114 - Ingresso - 26/08/2022 - 12:24

gm

UNIVERSITÀ DI CASSINO E DEL LAZIO MERIDIONALE

DIPARTIMENTO DI INGEGNERIA ELETTRICA
E DELL'INFORMAZIONE "MAURIZIO SCARANO"

LABORATORIO DI MISURE INDUSTRIALI
(sezione Misure Elettriche ed Eletttroniche)



Rapporto N. 004_22 - pagina 388 di 406
page 388 of 406

29/07/2022	00:12		0,60	1,55	4,22	24	0	72
29/07/2022	00:18		0,56	1,61	4,22	24	0	72
29/07/2022	00:24		1,06	1,62	4,22	24	0	72
29/07/2022	00:30		1,14	1,65	4,22	24	0	72
29/07/2022	00:36	*G	0,94	1,42	4,18	25	0	71
29/07/2022	00:42		0,93	1,64	4,18	25	0	71
29/07/2022	00:48		1,13	1,66	4,22	25	0	71
29/07/2022	00:54		0,94	1,51	4,26	24	0	71
29/07/2022	01:00		1,28	1,45	4,26	24	0	72
29/07/2022	01:06		1,08	1,55	4,26	24	0	72
29/07/2022	01:12		0,99	1,58	4,26	24	0	72
29/07/2022	01:18		0,96	1,47	4,26	24	0	72
29/07/2022	01:24		1,06	1,64	4,26	24	0	72
29/07/2022	01:30		0,93	1,42	4,26	24	0	72
29/07/2022	01:36		0,96	1,44	4,22	24	0	72
29/07/2022	01:42		0,89	1,39	4,22	24	0	72
29/07/2022	01:48		0,81	1,41	4,22	24	0	73
29/07/2022	01:54		0,83	1,39	4,22	24	0	73
29/07/2022	02:00		0,97	1,50	4,22	24	0	73
29/07/2022	02:06		0,80	1,52	4,22	24	0	73
29/07/2022	02:12		0,78	1,45	4,22	24	0	73
29/07/2022	02:18		0,78	1,47	4,22	24	0	73
29/07/2022	02:24		0,80	1,46	4,22	24	0	73
29/07/2022	02:30		0,69	1,33	4,22	24	0	73
29/07/2022	02:36		0,69	1,39	4,22	24	0	73
29/07/2022	02:42		0,68	1,37	4,22	24	0	73
29/07/2022	02:48		0,68	1,11	4,22	24	0	73
29/07/2022	02:54		0,78	1,41	4,22	24	0	73
29/07/2022	03:00		0,79	1,47	4,22	24	0	73
29/07/2022	03:06		0,78	1,41	4,22	24	0	73
29/07/2022	03:12		0,76	1,36	4,22	24	0	73
29/07/2022	03:18		0,67	1,36	4,22	24	0	73
29/07/2022	03:24		0,64	1,28	4,22	24	0	73
29/07/2022	03:30		0,67	1,29	4,22	24	0	74
29/07/2022	03:36		0,72	1,38	4,22	24	0	74
29/07/2022	03:42		0,70	1,40	4,22	24	0	74
29/07/2022	03:48		0,74	1,31	4,22	24	0	74
29/07/2022	03:54		0,80	1,64	4,22	24	0	74
29/07/2022	04:00		0,86	1,64	4,22	24	0	74

UNIVERSITÀ DI CASSINO E DEL LAZIO MERIDIONALE

DIPARTIMENTO DI INGEGNERIA ELETTRICA
E DELL'INFORMAZIONE "MAURIZIO SCARANO"

LABORATORIO DI MISURE INDUSTRIALI

(sezione Misure Elettriche ed Eletttroniche)



Rapporto N. 004_22 - pagina 389 di 406

page 389 of 406

29/07/2022	04:06	0,73	1,35	4,22	24	0	74	
29/07/2022	04:12	0,34	1,42	4,22	24	0	74	
29/07/2022	04:18	0,52	1,37	4,26	24	0	74	
29/07/2022	04:24	0,46	1,43	4,26	24	0	73	
29/07/2022	04:30	0,90	1,50	4,26	24	0	73	
29/07/2022	04:36	1,01	1,48	4,30	24	0	73	
29/07/2022	04:42	0,92	1,38	4,30	24	0	73	
29/07/2022	04:48	1,01	1,42	4,34	24	0	73	
29/07/2022	04:54	1,01	1,56	4,34	24	0	73	
29/07/2022	05:00	1,04	1,51	4,38	24	0	73	
29/07/2022	05:06	1,28	1,62	4,38	24	0	73	
29/07/2022	05:12	1,23	1,56	4,38	24	0	73	
29/07/2022	05:18	1,22	1,53	4,43	24	0	73	
29/07/2022	05:24	1,22	1,61	4,43	24	0	73	
29/07/2022	05:30	1,15	1,50	4,43	24	0	73	
29/07/2022	05:36	1,13	1,42	4,43	24	4	74	
29/07/2022	05:42	1,16	1,52	4,47	25	4	74	
29/07/2022	05:48	1,20	1,64	4,47	25	4	75	
29/07/2022	05:54	1,24	1,69	4,47	26	8	75	
29/07/2022	06:00	1,32	1,69	4,47	26	8	74	
29/07/2022	06:06	1,37	1,64	4,47	27	12	73	
29/07/2022	06:12	1,42	1,71	4,51	28	24	73	
29/07/2022	06:18	1,53	1,72	4,59	28	40	72	
29/07/2022	06:24	1,38	1,66	4,67	29	40	71	
29/07/2022	06:30	1,40	1,68	4,67	29	36	71	
29/07/2022	06:36	*G	1,40	1,68	4,43	31	0	69
29/07/2022	06:42		1,42	1,70	4,38	31	0	67
29/07/2022	06:48		1,39	1,72	4,43	30	0	66
29/07/2022	06:54		1,48	1,69	4,47	30	0	65
29/07/2022	07:00		1,51	1,72	4,71	29	36	66
29/07/2022	07:06		1,46	1,69	4,71	29	32	67
29/07/2022	07:12		1,38	1,61	4,71	29	32	68
29/07/2022	07:18		1,44	1,60	4,71	30	32	68
29/07/2022	07:24		1,47	1,69	4,71	30	32	67
29/07/2022	07:30		1,43	1,67	4,71	31	36	67
29/07/2022	07:36		1,43	1,64	4,71	31	40	67
29/07/2022	07:42		1,51	1,75	4,71	31	40	66
29/07/2022	07:48		1,47	1,66	4,71	31	40	66
29/07/2022	07:54		1,43	1,68	4,71	32	44	65

gm

UNIVERSITÀ DI CASSINO E DEL LAZIO MERIDIONALE

DIPARTIMENTO DI INGEGNERIA ELETTRICA
E DELL'INFORMAZIONE "MAURIZIO SCARANO"

LABORATORIO DI MISURE INDUSTRIALI

(sezione Misure Elettriche ed Eletttroniche)



Rapporto N. 004_22 - pagina 390 di 406

page 390 of 406

29/07/2022	08:00	1,45	1,70	4,71	32	44	65
29/07/2022	08:06	1,49	1,73	4,71	32	44	64
29/07/2022	08:12	1,43	1,69	4,71	32	44	64
29/07/2022	08:18	1,43	1,68	4,71	32	40	64
29/07/2022	08:24	1,46	1,71	4,71	32	40	63
29/07/2022	08:30	1,47	1,67	4,71	32	40	63
29/07/2022	08:36	1,46	1,67	4,71	32	36	63
29/07/2022	08:42	1,40	1,69	4,71	32	32	63
29/07/2022	08:48	1,42	1,67	4,71	32	32	63
29/07/2022	08:54	1,52	1,68	4,71	32	32	62
29/07/2022	09:00	1,41	1,67	4,71	32	28	62
29/07/2022	09:06	1,39	1,57	4,71	32	24	62
29/07/2022	09:12	1,44	1,68	4,71	32	24	62
29/07/2022	09:18	1,46	1,65	4,71	32	20	61
29/07/2022	09:24	1,42	1,63	4,71	33	20	61
29/07/2022	09:30	1,43	1,66	4,71	33	16	61
29/07/2022	09:36	1,44	1,65	4,71	33	16	61
29/07/2022	09:42	1,52	1,99	4,71	33	12	61
29/07/2022	09:48	1,73	2,01	4,71	33	12	61
29/07/2022	09:54	1,69	1,99	4,75	33	8	60
29/07/2022	10:00	1,68	1,95	4,71	33	8	60
29/07/2022	10:06	1,73	2,07	4,75	32	8	60
29/07/2022	10:12	1,75	2,07	4,75	32	4	59
29/07/2022	10:18	1,81	2,10	4,75	32	4	59
29/07/2022	10:24	1,66	1,99	4,75	32	4	59
29/07/2022	10:30	1,67	2,08	4,75	32	0	59
29/07/2022	10:36	1,68	1,99	4,75	32	0	59
29/07/2022	10:42	1,70	2,00	4,75	32	0	59
29/07/2022	10:48	1,72	2,00	4,75	32	0	59
29/07/2022	10:54	1,72	2,02	4,75	32	0	59
29/07/2022	11:00	1,72	2,02	4,75	32	0	59
29/07/2022	11:06	1,69	2,01	4,75	32	0	59
29/07/2022	11:12	1,86	2,07	4,75	32	0	59
29/07/2022	11:18	1,84	2,09	4,75	32	0	59
29/07/2022	11:24	1,60	1,98	4,75	32	0	59
29/07/2022	11:30	1,62	2,05	4,75	32	0	59
29/07/2022	11:36	1,74	2,05	4,75	32	0	59
29/07/2022	11:42	1,72	2,03	4,75	32	0	59
29/07/2022	11:48	1,62	2,00	4,75	32	0	59

UNIVERSITÀ DI CASSINO E DEL LAZIO MERIDIONALE

DIPARTIMENTO DI INGEGNERIA ELETTRICA
E DELL'INFORMAZIONE "MAURIZIO SCARANO"

LABORATORIO DI MISURE INDUSTRIALI

(sezione Misure Elettriche ed Elettroniche)



Rapporto N. 004_22 - pagina 391 di 406

page 391 of 406

29/07/2022	11:54		1,66	2,01	4,75	32	0	59
29/07/2022	12:00		1,74	2,08	4,75	32	0	59
29/07/2022	12:06		1,72	2,05	4,75	32	0	58
29/07/2022	12:12		1,77	2,11	4,75	32	0	58
29/07/2022	12:18		1,78	2,11	4,75	32	0	58
29/07/2022	12:24		1,61	1,99	4,75	32	0	58
29/07/2022	12:30		1,59	1,87	4,75	32	0	58
29/07/2022	12:36	*G	1,62	1,91	4,71	33	0	57
29/07/2022	12:42		1,63	2,01	4,71	33	0	56
29/07/2022	12:48		1,67	1,95	4,75	33	0	56
29/07/2022	12:54		1,73	1,99	4,75	33	0	56
29/07/2022	13:00		1,73	2,12	4,75	33	0	56
29/07/2022	13:06		1,66	2,01	4,75	33	0	56
29/07/2022	13:12		1,76	2,05	4,75	33	0	56
29/07/2022	13:18		1,56	1,91	4,75	33	0	56
29/07/2022	13:24		1,66	2,01	4,75	33	0	56
29/07/2022	13:30		1,54	1,87	4,75	33	0	56
29/07/2022	13:36		1,55	1,94	4,75	33	0	56
29/07/2022	13:42		1,66	1,99	4,75	33	0	56
29/07/2022	13:48		1,64	1,97	4,75	33	0	56
29/07/2022	13:54		1,67	1,98	4,75	34	0	56
29/07/2022	14:00		1,71	2,03	4,75	34	0	55
29/07/2022	14:06		1,61	1,91	4,75	34	0	55
29/07/2022	14:12		1,70	1,98	4,75	34	0	55
29/07/2022	14:18		1,69	1,99	4,75	34	0	56
29/07/2022	14:24		1,62	1,93	4,75	34	0	56
29/07/2022	14:30		1,57	1,97	4,75	34	0	55
29/07/2022	14:36		1,66	1,98	4,75	34	0	55
29/07/2022	14:42		1,73	2,06	4,75	34	0	55
29/07/2022	14:48		1,78	2,02	4,75	34	0	55
29/07/2022	14:54		1,75	2,02	4,75	34	0	55
29/07/2022	15:00		1,65	2,00	4,75	34	0	55
29/07/2022	15:06		1,68	1,99	4,75	34	0	55
29/07/2022	15:12		1,70	1,96	4,75	34	0	55
29/07/2022	15:18		1,68	1,96	4,75	34	0	54
29/07/2022	15:24		1,67	1,99	4,75	34	0	54
29/07/2022	15:30		1,73	1,98	4,75	34	0	53
29/07/2022	15:36		1,73	1,98	4,75	34	0	53
29/07/2022	15:42		1,74	2,04	4,75	34	0	54

UNIVERSITÀ DI CASSINO E DEL LAZIO MERIDIONALE

DIPARTIMENTO DI INGEGNERIA ELETTRICA
E DELL'INFORMAZIONE "MAURIZIO SCARANO"

LABORATORIO DI MISURE INDUSTRIALI

(sezione Misure Elettriche ed Eletttroniche)



Rapporto N. 004_22 - pagina 392 di 406

page 392 of 406

29/07/2022	15:48		1,85	2,10	4,75	34	0	53
29/07/2022	15:54		1,89	2,09	4,75	34	0	53
29/07/2022	16:00		1,77	2,02	4,75	33	0	53
29/07/2022	16:06	*G	1,73	2,06	4,71	34	0	52
29/07/2022	16:12		1,74	2,00	4,71	34	0	52
29/07/2022	16:18		1,75	2,02	4,75	34	0	51
29/07/2022	16:24		1,75	2,04	4,75	33	0	52
29/07/2022	16:30		1,71	2,01	4,75	33	0	52
29/07/2022	16:36		1,64	1,94	4,75	33	0	53
29/07/2022	16:42		1,80	2,20	4,75	33	0	53
29/07/2022	16:48		1,83	2,16	4,75	33	0	53
29/07/2022	16:54		1,86	2,25	4,75	32	0	53
29/07/2022	17:00		1,88	2,18	4,75	32	0	54
29/07/2022	17:06		1,87	2,23	4,75	32	0	54
29/07/2022	17:12		1,62	1,94	4,75	32	0	54
29/07/2022	17:18		1,70	2,02	4,75	32	0	54
29/07/2022	17:24		1,69	2,10	4,75	31	0	55
29/07/2022	17:30		1,67	2,07	4,75	31	0	55
29/07/2022	17:36		1,71	2,10	4,67	31	0	56
29/07/2022	17:42		1,74	2,04	4,55	31	0	56
29/07/2022	17:48		1,70	2,05	4,47	30	0	56
29/07/2022	17:54		1,69	1,95	4,43	30	0	56
29/07/2022	18:00		1,73	2,05	4,43	30	0	57
29/07/2022	18:06		1,66	2,09	4,38	29	0	57
29/07/2022	18:12		1,74	2,05	4,38	29	0	58
29/07/2022	18:18		1,70	1,97	4,34	29	0	58
29/07/2022	18:24		1,69	1,93	4,30	28	0	59
29/07/2022	18:30		1,89	2,22	4,30	28	0	59
29/07/2022	18:36	*G	1,80	2,17	4,18	28	0	59
29/07/2022	18:42		1,68	1,96	4,22	28	0	60
29/07/2022	18:48		1,68	2,19	4,26	27	0	60
29/07/2022	18:54		1,68	2,13	4,26	27	0	61
29/07/2022	19:00		1,89	2,28	4,26	26	0	61
29/07/2022	19:06		1,76	2,13	4,26	26	0	62
29/07/2022	19:12		1,72	2,06	4,26	26	0	63
29/07/2022	19:18		1,72	2,11	4,26	26	0	63
29/07/2022	19:24		1,71	1,96	4,26	26	0	63
29/07/2022	19:30		1,84	2,10	4,26	26	0	64
29/07/2022	19:36		1,72	2,06	4,26	26	0	64

COMUNE DI MONTE DI PROCIDA - C_F488 - 01 - 0013114 - Ingresso - 26/08/2022 - 12:24

gm

UNIVERSITÀ DI CASSINO E DEL LAZIO MERIDIONALE

DIPARTIMENTO DI INGEGNERIA ELETTRICA
E DELL'INFORMAZIONE "MAURIZIO SCARANO"

LABORATORIO DI MISURE INDUSTRIALI

(sezione Misure Elettriche ed Eletttroniche)



Rapporto N. 004_22 - pagina 393 di 406

page 393 of 406

29/07/2022	19:42	1,68	2,05	4,26	26	0	64
29/07/2022	19:48	1,73	2,03	4,26	25	0	65
29/07/2022	19:54	1,68	2,02	4,26	25	0	65
29/07/2022	20:00	1,69	1,94	4,26	25	0	65
29/07/2022	20:06	1,71	2,02	4,26	25	0	65
29/07/2022	20:12	1,70	2,00	4,26	25	0	66
29/07/2022	20:18	1,73	2,00	4,26	25	0	66
29/07/2022	20:24	1,72	2,04	4,26	25	0	66
29/07/2022	20:30	1,69	1,93	4,26	25	0	66
29/07/2022	20:36	1,74	2,03	4,26	25	0	66
29/07/2022	20:42	1,66	1,95	4,26	25	0	67
29/07/2022	20:48	1,70	2,00	4,26	25	0	67
29/07/2022	20:54	1,67	1,99	4,26	25	0	67
29/07/2022	21:00	1,66	1,90	4,26	25	0	67
29/07/2022	21:06	1,63	1,90	4,26	25	0	67
29/07/2022	21:12	1,60	1,85	4,26	25	0	67
29/07/2022	21:18	1,65	1,92	4,26	25	0	67
29/07/2022	21:24	1,63	1,89	4,26	25	0	67
29/07/2022	21:30	1,59	1,87	4,26	24	0	68
29/07/2022	21:36	1,62	1,86	4,26	24	0	68
29/07/2022	21:42	1,62	1,92	4,26	24	0	68
29/07/2022	21:48	1,59	1,86	4,26	24	0	68
29/07/2022	21:54	1,56	1,86	4,26	24	0	68
29/07/2022	22:00	1,66	1,88	4,26	24	0	68
29/07/2022	22:06	1,60	1,92	4,26	24	0	68
29/07/2022	22:12	1,57	1,78	4,26	24	0	68
29/07/2022	22:18	1,61	1,90	4,26	24	0	68
29/07/2022	22:24	1,60	1,79	4,26	24	0	68
29/07/2022	22:30	1,60	1,90	4,26	24	0	68
29/07/2022	22:36	1,62	1,85	4,26	24	0	69
29/07/2022	22:42	1,60	1,83	4,26	24	0	69
29/07/2022	22:48	1,66	1,92	4,26	24	0	69
29/07/2022	22:54	1,51	1,81	4,26	24	0	69
29/07/2022	23:00	1,42	1,87	4,26	24	0	69
29/07/2022	23:06	1,50	1,76	4,26	24	0	69
29/07/2022	23:12	1,47	1,72	4,26	24	0	69
29/07/2022	23:18	1,41	1,83	4,26	24	0	69
29/07/2022	23:24	1,50	1,82	4,26	24	0	69
29/07/2022	23:30	1,40	1,79	4,26	24	0	69

UNIVERSITÀ DI CASSINO E DEL LAZIO MERIDIONALE

DIPARTIMENTO DI INGEGNERIA ELETTRICA
E DELL'INFORMAZIONE "MAURIZIO SCARANO"

LABORATORIO DI MISURE INDUSTRIALI

(sezione Misure Elettriche ed Elettroniche)



Rapporto N. 004_22 - pagina 394 di 406

page 394 of 406

29/07/2022	23:36		1,33	1,71	4,26	24	0	69
29/07/2022	23:42		1,37	1,88	4,26	24	0	69
29/07/2022	23:48		1,30	1,76	4,26	24	0	69
29/07/2022	23:54		1,44	1,88	4,22	24	0	70
30/07/2022	00:00:00		1,34	1,91	4,22	24	0	70
30/07/2022	00:06		1,37	1,80	4,22	24	0	70
30/07/2022	00:12		1,18	1,71	4,22	24	0	70
30/07/2022	00:18		1,22	1,76	4,22	24	0	70
30/07/2022	00:24		1,26	1,75	4,22	24	0	70
30/07/2022	00:30		1,28	1,74	4,22	24	0	70
30/07/2022	00:36	*G	1,39	1,76	4,18	24	0	69
30/07/2022	00:42		1,33	1,82	4,18	24	0	69
30/07/2022	00:48		1,26	1,73	4,22	24	0	69
30/07/2022	00:54		1,12	1,69	4,26	24	0	69
30/07/2022	01:00		1,22	1,68	4,26	24	0	69
30/07/2022	01:06		1,11	1,74	4,26	24	0	70
30/07/2022	01:12		0,97	1,63	4,26	24	0	70
30/07/2022	01:18		0,94	1,47	4,22	24	0	70
30/07/2022	01:24		0,93	1,71	4,22	24	0	70
30/07/2022	01:30		0,91	1,42	4,22	24	0	70
30/07/2022	01:36		1,07	1,42	4,22	24	0	70
30/07/2022	01:42		0,95	1,46	4,22	24	0	70
30/07/2022	01:48		0,92	1,40	4,22	24	0	70
30/07/2022	01:54		0,84	1,26	4,22	24	0	70
30/07/2022	02:00		0,84	1,39	4,22	23	0	70
30/07/2022	02:06		0,83	1,38	4,22	23	0	70
30/07/2022	02:12		0,84	1,41	4,22	23	0	70
30/07/2022	02:18		0,92	1,39	4,22	23	0	71
30/07/2022	02:24		0,90	1,37	4,22	23	0	71
30/07/2022	02:30		0,83	1,19	4,22	23	0	71
30/07/2022	02:36		0,79	1,38	4,22	23	0	71
30/07/2022	02:42		0,84	1,41	4,22	23	0	71
30/07/2022	02:48		0,92	1,43	4,22	23	0	71
30/07/2022	02:54		0,85	1,38	4,22	23	0	71
30/07/2022	03:00		0,85	1,60	4,22	23	0	71
30/07/2022	03:06		0,90	1,36	4,22	23	0	71
30/07/2022	03:12		0,84	1,33	4,22	23	0	71
30/07/2022	03:18		0,77	1,39	4,22	23	0	71
30/07/2022	03:24		0,97	1,44	4,22	23	0	71

UNIVERSITÀ DI CASSINO E DEL LAZIO MERIDIONALE

DIPARTIMENTO DI INGEGNERIA ELETTRICA
E DELL'INFORMAZIONE "MAURIZIO SCARANO"

LABORATORIO DI MISURE INDUSTRIALI
(sezione Misure Elettriche ed Elettroniche)



Rapporto N. 004_22 - pagina 395 di 406
page 395 of 406

30/07/2022	03:30	0,90	1,43	4,22	23	0	71	
30/07/2022	03:36	0,87	1,39	4,22	23	0	71	
30/07/2022	03:42	0,90	1,40	4,22	23	0	71	
30/07/2022	03:48	0,99	1,49	4,22	23	0	71	
30/07/2022	03:54	0,85	1,39	4,22	23	0	71	
30/07/2022	04:00	0,86	1,41	4,22	23	0	71	
30/07/2022	04:06	1,06	1,48	4,22	23	0	72	
30/07/2022	04:12	1,09	1,57	4,22	23	0	72	
30/07/2022	04:18	0,89	1,40	4,26	23	0	72	
30/07/2022	04:24	0,93	1,39	4,26	23	0	72	
30/07/2022	04:30	1,02	1,64	4,26	23	0	72	
30/07/2022	04:36	1,07	1,53	4,30	23	0	72	
30/07/2022	04:42	1,07	1,52	4,34	23	0	72	
30/07/2022	04:48	1,05	1,39	4,34	23	0	72	
30/07/2022	04:54	1,05	1,38	4,34	23	0	72	
30/07/2022	05:00	1,19	1,43	4,38	24	0	72	
30/07/2022	05:06	1,08	1,50	4,43	24	4	72	
30/07/2022	05:12	1,20	1,62	4,43	24	4	72	
30/07/2022	05:18	1,25	1,67	4,47	24	8	72	
30/07/2022	05:24	1,22	1,64	4,47	24	8	72	
30/07/2022	05:30	1,13	1,68	4,47	25	4	71	
30/07/2022	05:36	1,25	1,68	4,47	25	0	72	
30/07/2022	05:42	1,26	1,61	4,47	25	8	72	
30/07/2022	05:48	1,12	1,47	4,51	25	12	72	
30/07/2022	05:54	1,20	1,52	4,51	26	12	72	
30/07/2022	06:00	1,18	1,58	4,51	27	16	72	
30/07/2022	06:06	1,26	1,64	4,51	27	20	71	
30/07/2022	06:12	1,18	1,51	4,55	28	24	70	
30/07/2022	06:18	1,22	1,67	4,51	29	12	70	
30/07/2022	06:24	1,25	1,63	4,55	29	12	69	
30/07/2022	06:30	1,12	1,49	4,71	29	40	68	
30/07/2022	06:36	*G	1,35	1,70	4,51	30	0	67
30/07/2022	06:42		1,42	1,68	4,63	31	24	66
30/07/2022	06:48	*G	1,41	1,66	4,63	31	20	65
30/07/2022	06:54		1,33	1,49	4,71	31	32	65
30/07/2022	07:00		1,39	1,58	4,59	31	8	64
30/07/2022	07:06		1,37	1,56	4,59	31	8	64
30/07/2022	07:12		1,40	1,55	4,59	31	8	63
30/07/2022	07:18		1,43	1,70	4,67	30	24	63

COMUNE DI MONTE DI PROCIDA - C_F488 - 01 - 0013114 - Ingresso - 26/08/2022 - 12:24

gm

UNIVERSITÀ DI CASSINO E DEL LAZIO MERIDIONALE

DIPARTIMENTO DI INGEGNERIA ELETTRICA
E DELL'INFORMAZIONE "MAURIZIO SCARANO"

LABORATORIO DI MISURE INDUSTRIALI
(sezione Misure Elettriche ed Eletttroniche)



Rapporto N. 004_22 - pagina 396 di 406
page 396 of 406

30/07/2022	07:24	1,42	1,70	4,71	30	28	64
30/07/2022	07:30	1,42	1,67	4,71	30	28	64
30/07/2022	07:36	1,40	1,62	4,63	30	16	64
30/07/2022	07:42	1,41	1,64	4,71	30	32	65
30/07/2022	07:48	1,46	1,68	4,71	30	32	65
30/07/2022	07:54	1,36	1,63	4,71	30	32	65
30/07/2022	08:00	1,38	1,76	4,71	31	36	65
30/07/2022	08:06	1,61	1,80	4,71	31	36	65
30/07/2022	08:12	1,52	1,86	4,71	31	36	64
30/07/2022	08:18	1,46	1,74	4,71	32	36	64
30/07/2022	08:24	1,46	1,77	4,71	32	36	64
30/07/2022	08:30	1,51	1,79	4,71	32	32	63
30/07/2022	08:36	1,36	1,68	4,71	32	32	63
30/07/2022	08:42	1,34	1,62	4,71	32	28	63
30/07/2022	08:48	1,38	1,65	4,71	32	28	63
30/07/2022	08:54	1,47	1,73	4,71	32	24	63
30/07/2022	09:00	1,42	1,68	4,71	32	24	62
30/07/2022	09:06	1,45	1,67	4,71	32	24	62
30/07/2022	09:12	1,47	1,71	4,71	32	20	62
30/07/2022	09:18	1,34	1,59	4,71	32	20	62
30/07/2022	09:24	1,44	1,75	4,71	33	16	62
30/07/2022	09:30	1,54	1,74	4,71	33	16	62
30/07/2022	09:36	1,44	1,72	4,71	33	12	62
30/07/2022	09:42	1,48	1,76	4,71	33	12	61
30/07/2022	09:48	1,53	1,79	4,71	33	8	61
30/07/2022	09:54	1,39	1,72	4,71	33	8	61
30/07/2022	10:00	1,49	1,72	4,75	33	8	61
30/07/2022	10:06	1,43	1,72	4,75	33	4	61
30/07/2022	10:12	1,42	1,72	4,75	33	4	61
30/07/2022	10:18	1,44	1,68	4,75	33	4	61
30/07/2022	10:24	1,37	1,70	4,75	33	4	61
30/07/2022	10:30	1,37	1,76	4,75	33	0	61
30/07/2022	10:36	1,44	1,71	4,75	33	0	61
30/07/2022	10:42	1,41	1,70	4,75	33	0	61
30/07/2022	10:48	1,39	1,71	4,75	33	0	61
30/07/2022	10:54	1,30	1,59	4,75	33	0	61
30/07/2022	11:00	1,27	1,57	4,75	33	0	60
30/07/2022	11:06	1,19	1,57	4,75	33	0	60
30/07/2022	11:12	1,23	1,58	4,75	33	0	60

COMUNE DI MONTE DI PROCIDA - C_F488 - 01 - 0013114 - Ingresso - 26/08/2022 - 12:24

gm

UNIVERSITÀ DI CASSINO E DEL LAZIO MERIDIONALE

DIPARTIMENTO DI INGEGNERIA ELETTRICA
E DELL'INFORMAZIONE "MAURIZIO SCARANO"

LABORATORIO DI MISURE INDUSTRIALI
(sezione Misure Elettriche ed Elettroniche)



Rapporto N. 004_22 - pagina 397 di 406
page 397 of 406

30/07/2022	11:18		1,14	1,45	4,75	33	0	60
30/07/2022	11:24		1,19	1,52	4,75	33	0	60
30/07/2022	11:30		1,25	1,69	4,75	34	0	60
30/07/2022	11:36		1,19	1,52	4,75	34	0	60
30/07/2022	11:42		1,21	1,54	4,75	34	0	60
30/07/2022	11:48		1,21	1,58	4,75	34	0	59
30/07/2022	11:54		1,34	1,63	4,75	34	0	59
30/07/2022	12:00		1,28	1,62	4,75	34	0	59
30/07/2022	12:06		1,30	1,61	4,75	35	0	59
30/07/2022	12:12		1,33	1,59	4,75	35	0	59
30/07/2022	12:18		1,36	1,63	4,75	35	0	58
30/07/2022	12:24		1,30	1,70	4,75	35	0	58
30/07/2022	12:30		1,39	1,69	4,75	35	0	58
30/07/2022	12:36	*G	1,30	1,57	4,71	36	0	57
30/07/2022	12:42		1,31	1,62	4,71	36	0	56
30/07/2022	12:48		1,25	1,63	4,75	36	0	56
30/07/2022	12:54		1,16	1,48	4,75	36	0	56
30/07/2022	13:00		1,30	1,62	4,75	36	0	56
30/07/2022	13:06		1,33	1,63	4,75	36	0	56
30/07/2022	13:12		1,31	1,64	4,75	36	0	56
30/07/2022	13:18		1,44	1,67	4,75	36	0	56
30/07/2022	13:24		1,41	1,66	4,75	36	0	55
30/07/2022	13:30		1,48	1,72	4,75	36	0	55
30/07/2022	13:36		1,38	1,67	4,75	36	0	55
30/07/2022	13:42		1,26	1,61	4,75	36	0	55
30/07/2022	13:48		1,40	1,67	4,75	36	0	55
30/07/2022	13:54		1,35	1,63	4,75	36	0	55
30/07/2022	14:00		1,43	1,73	4,75	36	0	55
30/07/2022	14:06		1,35	1,66	4,75	36	0	54
30/07/2022	14:12		1,40	1,64	4,75	36	0	54
30/07/2022	14:18		1,40	1,64	4,75	36	0	54
30/07/2022	14:24		1,41	1,62	4,75	36	0	54
30/07/2022	14:30		1,45	1,62	4,75	36	0	54
30/07/2022	14:36		1,30	1,63	4,75	36	0	54
30/07/2022	14:42		1,35	1,63	4,75	36	0	54
30/07/2022	14:48		1,32	1,58	4,75	35	0	54
30/07/2022	14:54		1,41	1,65	4,75	35	0	54
30/07/2022	15:00		1,33	1,62	4,75	35	0	54
30/07/2022	15:06		1,39	1,77	4,75	35	0	54

COMUNE DI MONTE DI PROCIDA - C_F488 - 01 - 0013114 - Ingresso - 26/08/2022 - 12:24

UNIVERSITÀ DI CASSINO E DEL LAZIO MERIDIONALE

DIPARTIMENTO DI INGEGNERIA ELETTRICA
E DELL'INFORMAZIONE "MAURIZIO SCARANO"

LABORATORIO DI MISURE INDUSTRIALI

(sezione Misure Elettriche ed Eletttroniche)



Rapporto N. 004_22 - pagina 398 di 406

page 398 of 406

30/07/2022	15:12		1,33	1,67	4,75	35	0	55
30/07/2022	15:18		1,33	1,67	4,75	35	0	55
30/07/2022	15:24		1,31	1,67	4,75	35	0	55
30/07/2022	15:30		1,31	1,58	4,75	35	0	55
30/07/2022	15:36		1,19	1,62	4,75	35	0	55
30/07/2022	15:42		1,39	1,70	4,75	35	0	55
30/07/2022	15:48		1,46	1,75	4,75	35	0	55
30/07/2022	15:54		1,33	1,62	4,75	35	0	55
30/07/2022	16:00		1,34	1,67	4,75	35	0	55
30/07/2022	16:06	*G	1,37	1,68	4,71	35	0	54
30/07/2022	16:12		1,40	1,72	4,71	35	0	54
30/07/2022	16:18		1,49	1,78	4,75	35	0	53
30/07/2022	16:24		1,43	1,69	4,75	34	0	53
30/07/2022	16:30		1,37	1,71	4,75	34	0	54
30/07/2022	16:36		1,39	1,70	4,75	34	0	55
30/07/2022	16:42		1,36	1,69	4,75	34	0	56
30/07/2022	16:48		1,46	1,72	4,75	34	0	56
30/07/2022	16:54		1,44	1,75	4,75	34	0	56
30/07/2022	17:00		1,45	1,70	4,75	34	0	57
30/07/2022	17:06		1,47	1,73	4,75	33	0	57
30/07/2022	17:12		1,41	1,70	4,75	33	0	57
30/07/2022	17:18		1,45	1,80	4,75	33	0	57
30/07/2022	17:24		1,45	1,71	4,75	33	0	57
30/07/2022	17:30		1,43	1,71	4,75	32	0	58
30/07/2022	17:36		1,44	1,77	4,63	32	0	58
30/07/2022	17:42		1,40	1,62	4,47	31	0	58
30/07/2022	17:48		1,42	1,68	4,43	31	0	59
30/07/2022	17:54		1,45	1,70	4,43	31	0	59
30/07/2022	18:00		1,48	1,73	4,38	30	0	60
30/07/2022	18:06		1,47	1,68	4,38	30	0	60
30/07/2022	18:12		1,42	1,70	4,34	29	0	61
30/07/2022	18:18		1,42	1,72	4,34	29	0	61
30/07/2022	18:24		1,41	1,64	4,30	28	0	62
30/07/2022	18:30		1,41	1,73	4,30	28	0	63
30/07/2022	18:36	*G	1,49	1,79	4,18	28	0	63
30/07/2022	18:42		1,43	1,75	4,22	28	0	63
30/07/2022	18:48		1,43	1,71	4,26	28	0	63
30/07/2022	18:54		1,42	1,71	4,26	27	0	64
30/07/2022	19:00		1,44	1,65	4,26	27	0	65

gm

UNIVERSITÀ DI CASSINO E DEL LAZIO MERIDIONALE

DIPARTIMENTO DI INGEGNERIA ELETTRICA
E DELL'INFORMAZIONE "MAURIZIO SCARANO"

LABORATORIO DI MISURE INDUSTRIALI

(sezione Misure Elettriche ed Elettroniche)



Rapporto N. 004_22 - pagina 399 di 406

page 399 of 406

30/07/2022	19:06	1,46	1,67	4,26	27	0	65
30/07/2022	19:12	1,48	1,65	4,26	27	0	65
30/07/2022	19:18	1,51	1,79	4,26	26	0	66
30/07/2022	19:24	1,50	1,76	4,26	26	0	66
30/07/2022	19:30	1,47	1,71	4,26	26	0	66
30/07/2022	19:36	1,46	1,68	4,26	26	0	67
30/07/2022	19:42	1,44	1,70	4,26	26	0	67
30/07/2022	19:48	1,45	1,70	4,26	26	0	67
30/07/2022	19:54	1,46	1,69	4,26	26	0	67
30/07/2022	20:00	1,47	1,75	4,26	26	0	68
30/07/2022	20:06	1,50	1,76	4,26	26	0	68
30/07/2022	20:12	1,34	1,66	4,26	26	0	68
30/07/2022	20:18	1,32	1,72	4,26	26	0	68
30/07/2022	20:24	1,27	1,66	4,26	26	0	68
30/07/2022	20:30	1,48	1,69	4,26	26	0	68
30/07/2022	20:36	1,47	1,72	4,26	26	0	68
30/07/2022	20:42	1,47	1,71	4,26	26	0	69
30/07/2022	20:48	1,46	1,72	4,26	26	0	69
30/07/2022	20:54	1,46	1,69	4,26	26	0	69
30/07/2022	21:00	1,43	1,67	4,26	25	0	69
30/07/2022	21:06	1,46	1,70	4,26	25	0	69
30/07/2022	21:12	1,49	1,71	4,26	25	0	69
30/07/2022	21:18	1,42	1,68	4,26	25	0	69
30/07/2022	21:24	1,42	1,68	4,26	25	0	69
30/07/2022	21:30	1,51	1,73	4,26	25	0	70
30/07/2022	21:36	1,46	1,69	4,26	25	0	70
30/07/2022	21:42	1,45	1,64	4,26	25	0	70
30/07/2022	21:48	1,51	1,73	4,26	25	0	70
30/07/2022	21:54	1,48	1,71	4,26	25	0	70
30/07/2022	22:00	1,49	1,70	4,26	25	0	70
30/07/2022	22:06	1,44	1,69	4,26	25	0	70
30/07/2022	22:12	1,39	1,70	4,26	25	0	70
30/07/2022	22:18	1,39	1,64	4,26	25	0	70
30/07/2022	22:24	1,32	1,57	4,26	25	0	70
30/07/2022	22:30	1,40	1,65	4,26	25	0	70
30/07/2022	22:36	1,31	1,56	4,26	25	0	70
30/07/2022	22:42	1,24	1,60	4,26	25	0	70
30/07/2022	22:48	1,31	1,66	4,26	25	0	70
30/07/2022	22:54	1,43	1,66	4,26	25	0	70

UNIVERSITÀ DI CASSINO E DEL LAZIO MERIDIONALE

DIPARTIMENTO DI INGEGNERIA ELETTRICA
E DELL'INFORMAZIONE "MAURIZIO SCARANO"

LABORATORIO DI MISURE INDUSTRIALI
(sezione Misure Elettriche ed Eletttroniche)



Rapporto N. 004_22 - pagina 400 di 406
page 400 of 406

30/07/2022	23:00		1,29	1,69	4,26	25	0	70
30/07/2022	23:06		1,43	1,68	4,26	25	0	70
30/07/2022	23:12		1,27	1,58	4,26	25	0	70
30/07/2022	23:18		1,15	1,59	4,26	25	0	70
30/07/2022	23:24		1,16	1,64	4,26	25	0	70
30/07/2022	23:30		1,22	1,70	4,26	25	0	70
30/07/2022	23:36		1,32	1,70	4,26	25	0	70
30/07/2022	23:42		1,26	1,67	4,26	25	0	70
30/07/2022	23:48		1,24	1,68	4,26	25	0	70
30/07/2022	23:54		1,38	1,69	4,26	25	0	70
31/07/2022	00:00:00		1,23	1,68	4,26	25	0	70
31/07/2022	00:06		1,33	1,70	4,26	25	0	70
31/07/2022	00:12		1,36	1,70	4,26	25	0	70
31/07/2022	00:18		1,33	1,70	4,26	25	0	70
31/07/2022	00:24		1,28	1,69	4,26	25	0	70
31/07/2022	00:30		1,24	1,71	4,26	25	0	70
31/07/2022	00:36	*G	1,29	1,71	4,18	25	0	70
31/07/2022	00:42		1,17	1,68	4,22	25	0	69
31/07/2022	00:48		1,19	1,66	4,22	25	0	69
31/07/2022	00:54		1,16	1,58	4,26	25	0	70
31/07/2022	01:00		1,31	1,58	4,26	25	0	70
31/07/2022	01:06		1,27	1,57	4,26	25	0	70
31/07/2022	01:12		1,21	1,59	4,26	25	0	70
31/07/2022	01:18		1,08	1,44	4,26	24	0	70
31/07/2022	01:24		1,08	1,44	4,26	24	0	70
31/07/2022	01:30		1,07	1,51	4,26	24	0	71
31/07/2022	01:36		1,01	1,58	4,26	24	0	71
31/07/2022	01:42		1,01	1,48	4,26	24	0	71
31/07/2022	01:48		1,03	1,41	4,22	24	0	71
31/07/2022	01:54		1,04	1,48	4,22	24	0	71
31/07/2022	02:00		1,05	1,60	4,22	24	0	71
31/07/2022	02:06		0,96	1,44	4,22	24	0	71
31/07/2022	02:12		0,94	1,44	4,22	24	0	71
31/07/2022	02:18		0,91	1,46	4,22	24	0	71
31/07/2022	02:24		0,95	1,45	4,22	24	0	71
31/07/2022	02:30		0,94	1,47	4,22	24	0	71
31/07/2022	02:36		0,94	1,47	4,22	24	0	71
31/07/2022	02:42		0,93	1,43	4,22	24	0	72
31/07/2022	02:48		0,98	1,47	4,22	24	0	72

UNIVERSITÀ DI CASSINO E DEL LAZIO MERIDIONALE

DIPARTIMENTO DI INGEGNERIA ELETTRICA
E DELL'INFORMAZIONE "MAURIZIO SCARANO"

LABORATORIO DI MISURE INDUSTRIALI
(sezione Misure Elettriche ed Elettroniche)



Rapporto N. 004_22 - pagina 401 di 406
page 401 of 406

31/07/2022	02:54	0,89	1,39	4,22	24	0	72	
31/07/2022	03:00	0,91	1,43	4,22	24	0	72	
31/07/2022	03:06	0,86	1,31	4,22	24	0	72	
31/07/2022	03:12	0,93	1,39	4,22	24	0	72	
31/07/2022	03:18	0,89	1,33	4,22	24	0	72	
31/07/2022	03:24	0,90	1,24	4,22	24	0	72	
31/07/2022	03:30	0,90	1,42	4,22	24	0	72	
31/07/2022	03:36	0,95	1,43	4,22	24	0	72	
31/07/2022	03:42	0,89	1,41	4,22	24	0	72	
31/07/2022	03:48	1,18	1,63	4,22	23	0	72	
31/07/2022	03:54	1,02	1,41	4,22	23	0	72	
31/07/2022	04:00	0,92	1,33	4,22	23	0	72	
31/07/2022	04:06	0,92	1,64	4,22	23	0	72	
31/07/2022	04:12	0,95	1,44	4,22	23	0	72	
31/07/2022	04:18	0,87	1,42	4,22	23	0	72	
31/07/2022	04:24	0,90	1,36	4,26	23	0	72	
31/07/2022	04:30	0,98	1,45	4,26	23	0	72	
31/07/2022	04:36	0,99	1,54	4,26	23	0	72	
31/07/2022	04:42	0,87	1,36	4,30	23	0	72	
31/07/2022	04:48	0,99	1,52	4,30	24	0	72	
31/07/2022	04:54	1,15	1,60	4,34	24	0	72	
31/07/2022	05:00	1,11	1,61	4,34	24	0	72	
31/07/2022	05:06	1,21	1,63	4,34	24	0	72	
31/07/2022	05:12	1,17	1,64	4,38	24	0	72	
31/07/2022	05:18	1,27	1,53	4,38	24	0	72	
31/07/2022	05:24	1,39	1,54	4,43	24	0	72	
31/07/2022	05:30	1,27	1,51	4,43	24	0	72	
31/07/2022	05:36	1,08	1,49	4,43	25	0	72	
31/07/2022	05:42	1,15	1,54	4,43	25	4	73	
31/07/2022	05:48	1,13	1,60	4,47	25	4	74	
31/07/2022	05:54	1,17	1,62	4,47	26	4	73	
31/07/2022	06:00	1,26	1,67	4,47	27	8	73	
31/07/2022	06:06	1,27	1,64	4,47	28	12	72	
31/07/2022	06:12	1,30	1,67	4,47	28	16	71	
31/07/2022	06:18	1,35	1,55	4,51	29	20	70	
31/07/2022	06:24	1,34	1,66	4,55	29	28	69	
31/07/2022	06:30	1,28	1,69	4,59	30	32	69	
31/07/2022	06:36	*G	1,24	1,66	4,51	31	24	67
31/07/2022	06:42		1,34	1,66	4,59	31	32	66

COMUNE DI MONTE DI PROCIDA - C_F488 - 01 - 0013114 - Ingresso - 26/08/2022 - 12:24

gm

UNIVERSITÀ DI CASSINO E DEL LAZIO MERIDIONALE

DIPARTIMENTO DI INGEGNERIA ELETTRICA
E DELL'INFORMAZIONE "MAURIZIO SCARANO"

LABORATORIO DI MISURE INDUSTRIALI
(sezione Misure Elettriche ed Eletttroniche)



Rapporto N. 004_22 - pagina 402 di 406
page 402 of 406

31/07/2022	06:48	1,46	1,72	4,71	32	44	65
31/07/2022	06:54	1,35	1,66	4,71	32	40	65
31/07/2022	07:00	1,38	1,66	4,71	32	40	64
31/07/2022	07:06	1,33	1,66	4,71	32	40	64
31/07/2022	07:12	1,40	1,65	4,71	32	40	64
31/07/2022	07:18	1,42	1,68	4,71	32	40	63
31/07/2022	07:24	1,45	1,73	4,71	32	44	63
31/07/2022	07:30	1,45	1,69	4,71	33	48	63
31/07/2022	07:36	1,47	1,69	4,71	33	48	63
31/07/2022	07:42	1,49	1,69	4,71	33	48	62
31/07/2022	07:48	1,44	1,71	4,71	33	48	62
31/07/2022	07:54	1,42	1,69	4,71	33	48	62
31/07/2022	08:00	1,46	1,72	4,71	33	48	61
31/07/2022	08:06	1,41	1,69	4,71	33	48	61
31/07/2022	08:12	1,45	1,68	4,71	33	44	61
31/07/2022	08:18	1,47	1,69	4,71	33	44	61
31/07/2022	08:24	1,40	1,64	4,71	34	40	61
31/07/2022	08:30	1,41	1,69	4,71	34	36	61
31/07/2022	08:36	1,44	1,64	4,71	34	36	60
31/07/2022	08:42	1,45	1,69	4,71	34	32	60
31/07/2022	08:48	1,40	1,65	4,71	34	32	59
31/07/2022	08:54	1,44	1,67	4,71	34	28	59
31/07/2022	09:00	1,50	1,69	4,71	34	28	59
31/07/2022	09:06	1,46	1,72	4,71	34	24	59
31/07/2022	09:12	1,44	1,67	4,71	34	20	59
31/07/2022	09:18	1,38	1,67	4,71	34	20	58
31/07/2022	09:24	1,37	1,72	4,71	34	16	58
31/07/2022	09:30	1,40	1,68	4,71	34	16	58
31/07/2022	09:36	1,34	1,64	4,71	34	12	58
31/07/2022	09:42	1,27	1,55	4,75	34	8	58
31/07/2022	09:48	1,26	1,47	4,75	34	8	58
31/07/2022	09:54	1,31	1,58	4,75	34	8	58
31/07/2022	10:00	1,36	1,57	4,75	34	4	58
31/07/2022	10:06	1,40	1,67	4,75	34	4	58
31/07/2022	10:12	1,41	1,68	4,75	34	4	58
31/07/2022	10:18	1,41	1,69	4,75	34	4	58
31/07/2022	10:24	1,20	1,56	4,75	34	0	58
31/07/2022	10:30	1,16	1,48	4,75	34	0	58
31/07/2022	10:36	1,20	1,55	4,75	34	0	58

UNIVERSITÀ DI CASSINO E DEL LAZIO MERIDIONALE

DIPARTIMENTO DI INGEGNERIA ELETTRICA
E DELL'INFORMAZIONE "MAURIZIO SCARANO"

LABORATORIO DI MISURE INDUSTRIALI

(sezione Misure Elettriche ed Eletttroniche)



Rapporto N. 004_22 - pagina 403 di 406

page 403 of 406

31/07/2022	10:42		1,22	1,52	4,75	34	0	58
31/07/2022	10:48		1,25	1,60	4,75	34	0	57
31/07/2022	10:54		1,29	1,57	4,75	34	0	57
31/07/2022	11:00		1,26	1,57	4,75	34	0	57
31/07/2022	11:06		1,28	1,62	4,75	34	0	57
31/07/2022	11:12		1,19	1,51	4,75	34	0	57
31/07/2022	11:18		1,26	1,48	4,75	34	0	57
31/07/2022	11:24		1,32	1,60	4,75	34	0	56
31/07/2022	11:30		1,24	1,53	4,75	34	0	56
31/07/2022	11:36		1,30	1,63	4,75	34	0	56
31/07/2022	11:42		1,25	1,62	4,75	34	0	56
31/07/2022	11:48		1,28	1,58	4,75	34	0	56
31/07/2022	11:54		1,31	1,56	4,75	34	0	56
31/07/2022	12:00		1,43	1,63	4,75	34	0	56
31/07/2022	12:06		1,47	1,62	4,75	34	0	56
31/07/2022	12:12		1,31	1,60	4,75	34	0	56
31/07/2022	12:18		1,39	1,65	4,75	35	0	56
31/07/2022	12:24		1,31	1,58	4,75	35	0	55
31/07/2022	12:30		1,36	1,62	4,75	35	0	55
31/07/2022	12:36	*G	1,34	1,58	4,71	36	0	53
31/07/2022	12:42		1,33	1,59	4,71	36	0	53
31/07/2022	12:48		1,36	1,62	4,75	36	0	52
31/07/2022	12:54		1,49	1,69	4,75	36	0	53
31/07/2022	13:00		1,42	1,66	4,75	36	0	53
31/07/2022	13:06		1,47	1,69	4,75	36	0	53
31/07/2022	13:12		1,39	1,64	4,75	36	0	53
31/07/2022	13:18		1,33	1,61	4,75	36	0	52
31/07/2022	13:24		1,32	1,57	4,75	35	0	52
31/07/2022	13:30		1,38	1,73	4,75	35	0	53
31/07/2022	13:36		1,47	1,85	4,75	35	0	52
31/07/2022	13:42		1,27	1,63	4,75	35	0	53
31/07/2022	13:48		1,44	1,73	4,75	35	0	53
31/07/2022	13:54		1,43	1,74	4,75	35	0	53
31/07/2022	14:00		1,49	1,80	4,75	35	0	53
31/07/2022	14:06		1,36	1,69	4,75	35	0	53
31/07/2022	14:12		1,34	1,71	4,75	35	0	52
31/07/2022	14:18		1,48	1,75	4,75	35	0	52
31/07/2022	14:24		1,53	1,83	4,75	35	0	52
31/07/2022	14:30		1,34	1,86	4,75	35	0	53

UNIVERSITÀ DI CASSINO E DEL LAZIO MERIDIONALE

DIPARTIMENTO DI INGEGNERIA ELETTRICA
E DELL'INFORMAZIONE "MAURIZIO SCARANO"

LABORATORIO DI MISURE INDUSTRIALI

(sezione Misure Elettriche ed Eletttroniche)



Rapporto N. 004_22 - pagina 404 di 406

page 404 of 406

31/07/2022	14:36		1,45	1,83	4,75	35	0	53
31/07/2022	14:42		1,48	1,84	4,75	35	0	53
31/07/2022	14:48		1,41	1,80	4,75	35	0	53
31/07/2022	14:54		1,39	1,83	4,75	35	0	53
31/07/2022	15:00		1,47	1,83	4,75	35	0	53
31/07/2022	15:06		1,47	1,83	4,75	35	0	53
31/07/2022	15:12		1,44	1,85	4,75	35	0	53
31/07/2022	15:18		1,33	1,77	4,75	35	0	53
31/07/2022	15:24		1,43	1,79	4,75	35	0	53
31/07/2022	15:30		1,51	1,89	4,75	35	0	53
31/07/2022	15:36		1,45	1,81	4,75	34	0	53
31/07/2022	15:42		1,49	1,86	4,75	34	0	53
31/07/2022	15:48		1,49	1,80	4,75	34	0	53
31/07/2022	15:54		1,62	1,88	4,75	34	0	53
31/07/2022	16:00		1,60	1,91	4,75	34	0	53
31/07/2022	16:06	*G	1,50	1,85	4,71	34	0	52
31/07/2022	16:12		1,63	1,92	4,71	34	0	52
31/07/2022	16:18		1,48	1,88	4,75	34	0	52
31/07/2022	16:24		1,55	1,89	4,75	34	0	52
31/07/2022	16:30		1,50	1,83	4,75	33	0	53
31/07/2022	16:36		1,43	1,79	4,75	33	0	53
31/07/2022	16:42		1,68	1,90	4,75	33	0	54
31/07/2022	16:48		1,53	1,91	4,75	33	0	54
31/07/2022	16:54		1,58	1,85	4,75	32	0	54
31/07/2022	17:00		1,55	1,84	4,75	32	0	55
31/07/2022	17:06		1,47	1,73	4,75	32	0	55
31/07/2022	17:12		1,51	1,72	4,75	32	0	55
31/07/2022	17:18		1,49	1,71	4,75	31	0	56
31/07/2022	17:24		1,46	1,71	4,75	31	0	56
31/07/2022	17:30		1,48	1,73	4,75	31	0	57
31/07/2022	17:36		1,50	1,72	4,59	31	0	57
31/07/2022	17:42		1,48	1,73	4,47	30	0	57
31/07/2022	17:48		1,46	1,72	4,43	30	0	58
31/07/2022	17:54		1,47	1,72	4,43	30	0	58
31/07/2022	18:00		1,51	1,74	4,38	30	0	59
31/07/2022	18:06		1,53	1,85	4,38	29	0	59
31/07/2022	18:12		1,56	1,83	4,34	29	0	60
31/07/2022	18:18		1,40	1,77	4,30	29	0	60
31/07/2022	18:24		1,54	1,89	4,30	28	0	61

UNIVERSITÀ DI CASSINO E DEL LAZIO MERIDIONALE

DIPARTIMENTO DI INGEGNERIA ELETTRICA
E DELL'INFORMAZIONE "MAURIZIO SCARANO"

LABORATORIO DI MISURE INDUSTRIALI

(sezione Misure Elettriche ed Elettroniche)



Rapporto N. 004_22 - pagina 405 di 406

page 405 of 406

31/07/2022	18:30		1,59	1,89	4,30	28	0	61
31/07/2022	18:36	*G	1,58	1,86	4,18	28	0	61
31/07/2022	18:42		1,59	1,85	4,22	28	0	61
31/07/2022	18:48		1,57	1,83	4,26	28	0	61
31/07/2022	18:54		1,56	1,89	4,26	27	0	62
31/07/2022	19:00		1,59	1,86	4,26	27	0	62
31/07/2022	19:06		1,59	1,84	4,26	27	0	62
31/07/2022	19:12		1,64	1,86	4,26	27	0	63
31/07/2022	19:18		1,57	1,87	4,26	27	0	63
31/07/2022	19:24		1,56	1,88	4,26	27	0	63
31/07/2022	19:30		1,53	1,85	4,26	26	0	64
31/07/2022	19:36		1,50	1,73	4,26	26	0	64
31/07/2022	19:42		1,51	1,76	4,26	26	0	64
31/07/2022	19:48		1,46	1,81	4,26	26	0	64
31/07/2022	19:54		1,58	1,86	4,26	26	0	64
31/07/2022	20:00		1,63	1,91	4,26	26	0	64
31/07/2022	20:06		1,52	1,83	4,26	26	0	64
31/07/2022	20:12		1,44	1,69	4,26	26	0	64
31/07/2022	20:18		1,44	1,68	4,26	26	0	64
31/07/2022	20:24		1,46	1,71	4,26	26	0	64
31/07/2022	20:30		1,48	1,67	4,26	26	0	64
31/07/2022	20:36		1,44	1,66	4,26	26	0	64
31/07/2022	20:42		1,42	1,71	4,26	26	0	64
31/07/2022	20:48		1,61	1,76	4,26	26	0	64
31/07/2022	20:54		1,46	1,72	4,26	26	0	63
31/07/2022	21:00		1,46	1,71	4,26	26	0	63
31/07/2022	21:06		1,42	1,70	4,26	26	0	63
31/07/2022	21:12		1,42	1,68	4,26	26	0	62
31/07/2022	21:18		1,39	1,66	4,26	26	0	62
31/07/2022	21:24		1,43	1,68	4,26	26	0	61
31/07/2022	21:30		1,41	1,69	4,26	26	0	61
31/07/2022	21:36		1,41	1,63	4,26	26	0	61
31/07/2022	21:42		1,37	1,59	4,26	26	0	60
31/07/2022	21:48		1,37	1,66	4,26	26	0	60
31/07/2022	21:54		1,37	1,66	4,26	26	0	59
31/07/2022	22:00		1,34	1,66	4,26	26	0	59
31/07/2022	22:06		1,35	1,54	4,26	25	0	59
31/07/2022	22:12		1,32	1,63	4,26	25	0	59
31/07/2022	22:18		1,41	1,68	4,26	25	0	59

gm

UNIVERSITÀ DI CASSINO E DEL LAZIO MERIDIONALE

DIPARTIMENTO DI INGEGNERIA ELETTRICA
E DELL'INFORMAZIONE "MAURIZIO SCARANO"

LABORATORIO DI MISURE INDUSTRIALI
(sezione Misure Elettriche ed Eletttroniche)



Rapporto N. 004_22 - pagina 406 di 406
page 406 of 406

31/07/2022	22:24	1,38	1,69	4,26	25	0	58
31/07/2022	22:30	1,30	1,65	4,26	25	0	58
31/07/2022	22:36	1,29	1,63	4,26	25	0	58
31/07/2022	22:42	1,27	1,67	4,26	25	0	58
31/07/2022	22:48	1,24	1,63	4,26	25	0	58
31/07/2022	22:54	1,30	1,60	4,26	26	0	58
31/07/2022	23:00	1,31	1,69	4,26	26	0	58
31/07/2022	23:06	1,27	1,55	4,26	26	0	57
31/07/2022	23:12	1,25	1,54	4,26	26	0	57
31/07/2022	23:18	1,15	1,61	4,26	26	0	57
31/07/2022	23:24	1,02	1,58	4,26	26	0	57
31/07/2022	23:30	1,01	1,46	4,26	26	0	57
31/07/2022	23:36	1,30	1,69	4,26	26	0	57
31/07/2022	23:42	1,21	1,57	4,26	26	0	57
31/07/2022	23:48	1,08	1,66	4,26	26	0	56
31/07/2022	23:54	1,16	1,67	4,26	26	0	56